



PREFEITURA MUNICIPAL DE
JEQUIÉ

SAMU 192 REGIONAL DE JEQUIÉ

Av. César Borges, S/N, Pompílio Sampaio, 45206-051
73 3527-2036, samuregionaljeque@gmail.com



RELATÓRIO DE ATIVIDADES

SAMU 192 – REGIONAL DE JEQUIÉ

JEQUIÉ/BAHIA
AGOSTO DE 2021

Serviço de Atendimento Móvel de Urgência regional de Jequié

Leandro José Oliveira Simões de Carvalho

Coordenador Urgência e Emergência /Coordenador Médico

Reynilde Souza Cavalcanti

Coordenadora do Núcleo de Educação em Urgência

Arthur Cardoso dos Santos Neto

Coordenadora de enfermagem

Osvaldo Pereira Souza Filho

Coordenador de Frota

Leandro Ângelo da Silva

Coordenador de Rádio Comunicação

Paulo Cezar Lessa Motta

Assistente Administrativo

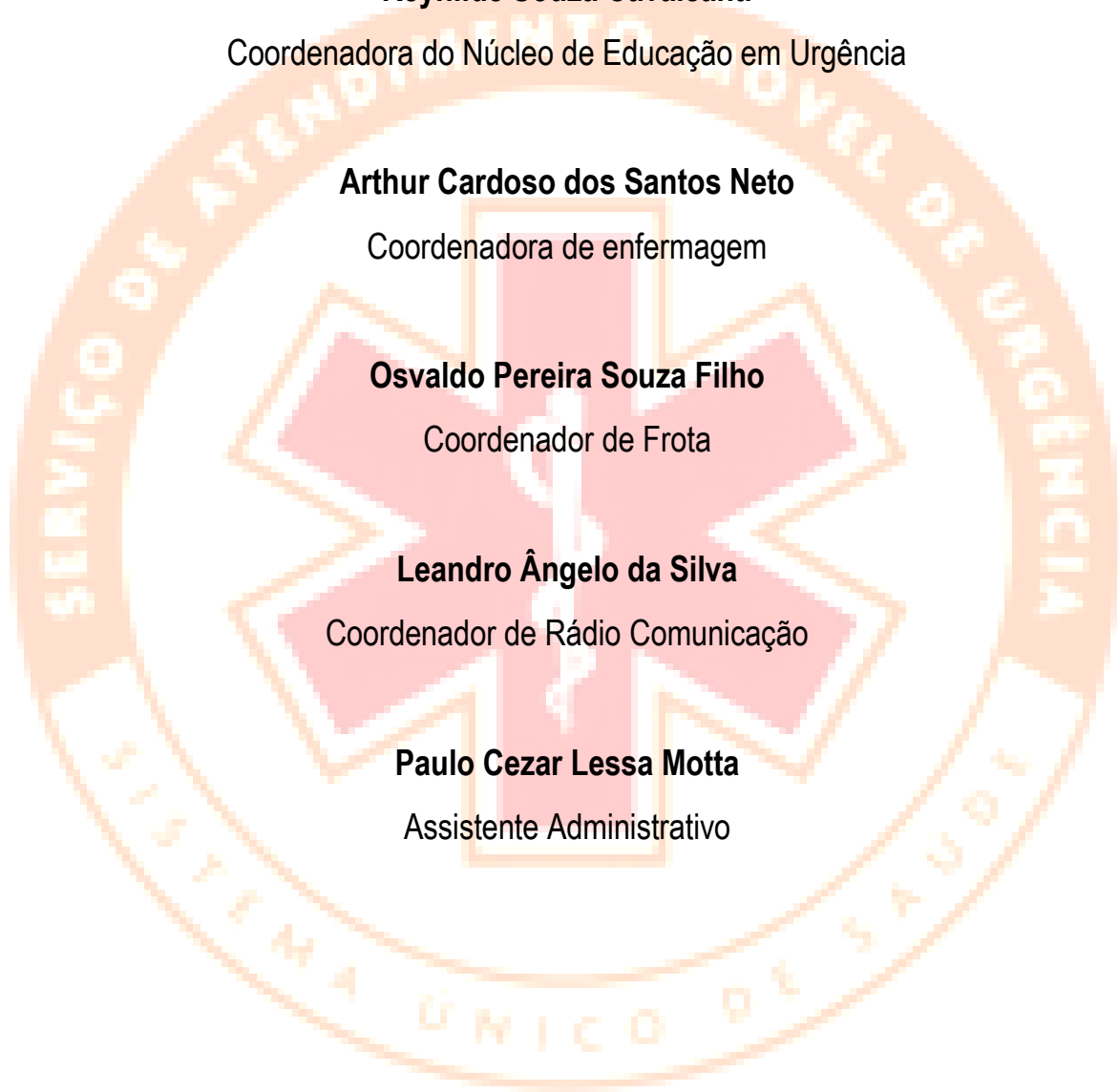

RELATÓRIO DAS ATIVIDADES - SAMU 192 REGIONAL DE JEQUIÉ - ANO 2021

Relatório apresentado à Secretaria Municipal de Saúde de Jequié como forma de avaliação das ações e atividades realizadas pelo Serviço de Atendimento Móvel de Urgência - SAMU 192 Regional de Jequié no exercício de janeiro a julho de 2021.

Jequié/Bahia
Agosto 2021

RELATÓRIO DAS ATIVIDADES –SAMU192 REGIONAL DE JEQUIÉ – ANO 2021

1. APRESENTAÇÃO:

Retrata-se aqui o Relatório das atividades desenvolvidas no Serviço de Atendimento Móvel de Urgência/ SAMU 192 – Regional de Jequié, referente ao exercício de janeiro a dezembro de 2021. Trata-se da apresentação, à Secretaria Municipal de Saúde de Jequié, de um relato pormenorizado do desempenho, das estratégias adotadas e atividades desenvolvidas pelo Serviço de Atendimento Móvel de Urgência – SAMU192, bem como os resultados alcançados no referido período.

Insta destacar que o gerenciamento do Serviço de Atendimento Móvel de Urgência baseia-se nas diretrizes legais que regulamentam o Serviço de Atendimento Móvel de Urgência, em especial as Portarias do Ministério da Saúde de números 2048/2009, 1010/2012, 1600/2011, 1863/2003, 1864/2003. Assim, no decorrer do exercício de janeiro a dezembro de 2021 de gerenciamento, procurou-se dar mais sinergia às políticas de atuação, projetos e programações desenvolvidos pelas coordenações do serviço colocando-se em destaque o exercício técnico de atividades baseadas em protocolos próprios resultantes do planejamento eficiente de todas as ações.

Sabe-se que este período vem sido marcado por dificuldades, pela consolidação da pandemia do novo coronavírus, no entanto o ambiente saudável e harmônico desenvolvido, fez com que as dificuldades fossem minimizadas e, o principal fosse garantido, a manutenção dos serviços em todas as suas instâncias nos termos expressos nos normativos legais. As coordenações e áreas técnicas, mesmo diante das dificuldades, conseguiram atingir excelentes níveis de execução e consecução de metas.

2. CARACTERIZAÇÃO E CONTEXTUALIZAÇÃO DOS SERVIÇOS

Os Serviços de Atendimento Móvel de Urgência (SAMU 192), acolhem os pedidos de ajuda médica de cidadãos acometidos por agravos agudos à sua saúde, de natureza clínica, psiquiátrica, cirúrgica, traumática, obstétrica e ginecológica, com acesso telefônico gratuito, pelo número nacional 192, de uso exclusivo das Centrais de Regulação Médica de Urgências do SAMU, de acordo com Decreto da Presidência da República n.º 5.055, de 27 de Abril de 2004 (BRASIL, 2004c). Após o acolhimento e identificação dos chamados, as solicitações são julgadas pelo médico regulador que classifica o nível de urgência de cada uma e define qual o recurso necessário ao seu adequado atendimento, o que pode envolver desde um simples conselho médico até o envio de uma Unidade de Suporte Avançado de Vida ao local ou, inclusive, o acionamento de outros meios de apoio, se julgar necessário. Após a avaliação no local, caso o paciente necessite de retaguarda, ele será transportado de forma segura, até aqueles serviços de saúde que possam melhor atender cada paciente naquele momento, respondendo de forma resolutiva às suas necessidades e garantindo a continuidade da atenção inicialmente prestada pelo SAMU. Por sua atuação, o SAMU constitui-se num importante elo entre os diferentes níveis de atenção do Sistema.

O SAMU de Jequié foi inaugurado em 05-09-2004, na modalidade municipal onde atendia apenas a população da cidade de Jequié, num raio de 40km e, a partir de 29 de setembro de 2010 tornou-se SAMU Regional.

O SAMU Regional de Jequié, tem sua Central de Regulação das Urgências(CRU), situada na Av. Cesar Borges, S/N – Jequié, de onde é regulado todos os chamados de urgência dos 26 municípios que compõem a microrregião de Saúde de Jequié. Conta ainda com 15 bases descentralizadas - *“Infraestrutura com a configuração mínima necessária para abrigo, alimentação, conforto das equipes e estacionamento da(s) ambulância(s); localizada estrategicamente nos municípios de forma a contemplar o atendimento na região com um tempo resposta adequado”*.

Para manutenção do nível de qualidade dos atendimentos, o SAMU 192 – Regional de Jequié conta com um Núcleo de Educação em Urgência (NEU), que realiza treinamentos e qualificação de todos os profissionais do SAMU e rede municipal de saúde, como também realizando ações educativas na comunidade.

3.GERENCIAMENTO E LOGÍSTICA DO SAMU - SERVIÇO DE ATENDIMENTO MÓVEL DE URGÊNCIA

No gerenciamento do Serviço de Atendimento Móvel de Urgência, o serviço conta com uma estrutura técnica de profissionais qualificados que desempenham com excelência as tarefas oriundas do serviço. A estrutura atual conta com 07 (sete) departamentos que obedecem para toda e qualquer atuação, os regramentos legais do serviço.

3.1 - Coordenações e setores que junto a coordenação geral de urgência e emergência executam as ações de serviço.

- a) Coordenação Médica
- b) Coordenação do Núcleo de Educação em Urgência (NEU) e das Bases descentralizadas.
- c) Coordenação de Enfermagem
- d) Coordenação de Frota
- e) Coordenação de rádio e comunicação
- f) Setor de Apoio Administrativo e Almoxarifado
- g) Setor de Farmácia

3.2 – Capacidade Instalada

Afim de assegurar a escuta médica permanente para as urgências; Operacionalizar o sistema regionalizado e hierarquizado de saúde, no que concerne às urgências, visando atingir todos os municípios da região de abrangência; Realizar o atendimento médico pré-hospitalar de urgência, tanto em casos de traumas como em situações clínicas, prestando os cuidados médicos de urgência apropriados ao estado de saúde do cidadão e, quando se fizer necessário, transportá-lo com segurança e com o acompanhamento de profissionais do sistema até o ambulatório ou hospital, o SAMU 192 regional de jequié conta com a seguinte capacidade instalada: 01(uma) base central em Jequié e sua Central de regulação da urgência (CRU); 15 bases descentralizadas distribuídas nos municípios de Aiquara, Apuarema, Barra do Rocha, Brejões, Dário Meira, Itagi, Ipiaú, Iramaia, Jaguaquara, Lafaiete Coutinho, Maracás, Nova Itarana, Planaltino, Santa Inês; 17 Unidades de Suporte Básico de Vida (USB) e 02 de Suporte Avançado de Vida(USA). Ressaltamos que a unidade de suporte Básico de Vida é composta por uma equipe de 01(um) condutor socorrista e 01(um) técnico de enfermagem e da Suporte avançado de vida com 01(um)profissional

RELATÓRIO DAS ATIVIDADES –SAMU192 REGIONAL DE JEQUÉ – ANO 2021

médico intervencionista, 01(um) profissional enfermeiro e 01(um) condutor socorrista.

Distribuição das Unidades Básica e Avançada de Vida por município.

MUNICÍPIO	USA	USB	MUNICÍPIO	USA	USB
Jequié	01	02	Iramaia	-	01
Aiquara	-	01	Jaguaquara	-	01
Apuarema	-	01	Lafaiete Coutinho	-	01
Barra do Rocha	-	01	Manoel Vitorino	-	01
Brejões	-	01	Maracás	-	01
Dário Meira	-	01	Nova Itarana	-	01
Itagi	-	01	Planaltino	-	01
Ipiaú	02	01	Santa Inês	-	01

Central de Regulação das Urgencia(CRU)

Profissional	Quantidade por plantão 12 horas	
	Serviço Diurno(SD)	Serviço Noturno(SN)
Médico Regulador	02	02
Técnico Aux. de Regulação Médica	03	02
Rádio Operador	01	01

Outros profissionais

Profissional	Quantidade por plantão 12 horas	
	Serviço Diurno(SD)	Serviço Noturno(SN)
Farmácia	-	-
Apoio Administrativo	01	-
Serviços Gerais	01	-

ORGANOGRAMA INSTITUCIONAL SAMU 192 – REGIONAL DE JEQUIÉ

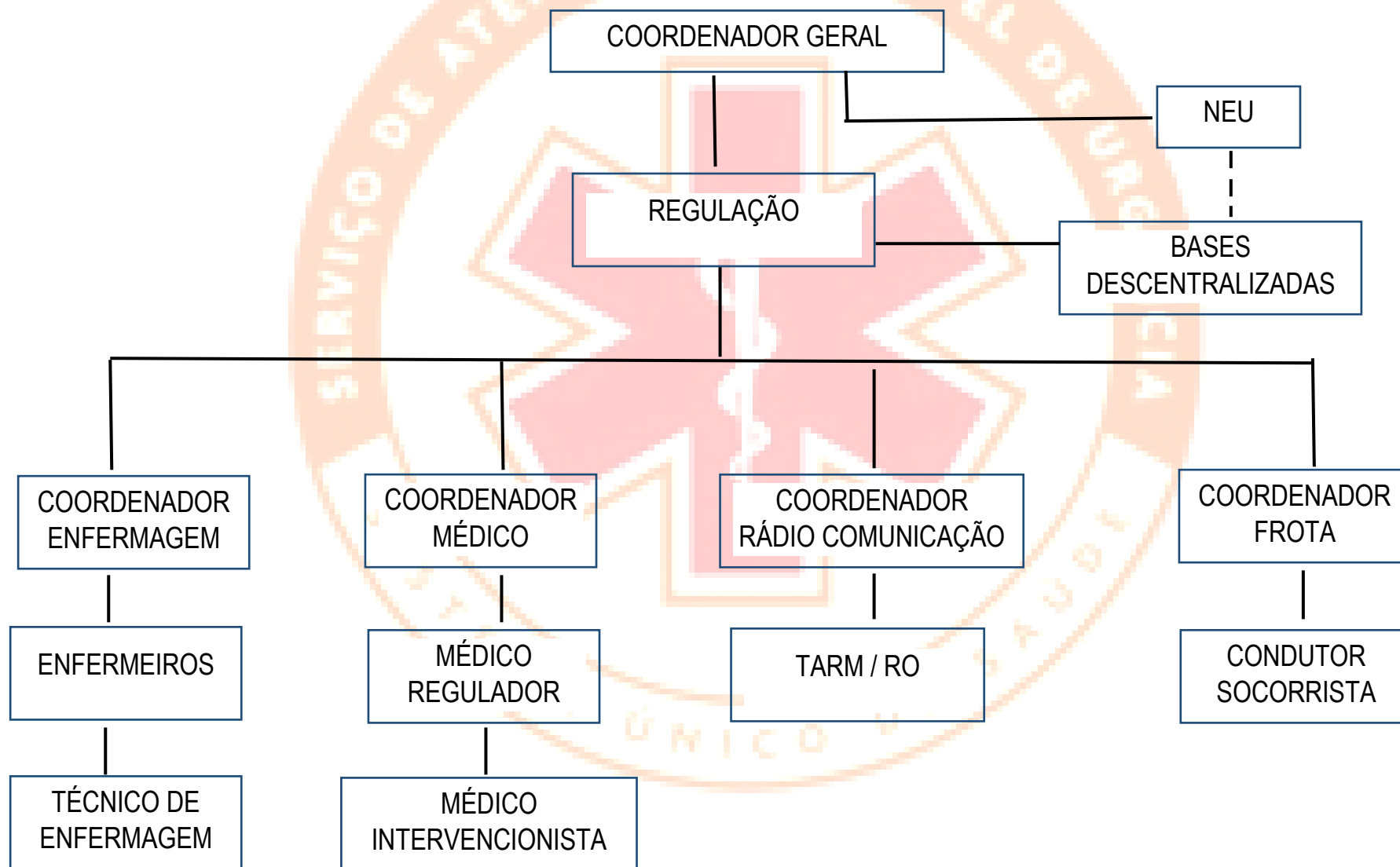

4. ATIVIDADES EM DESENVOLVIMENTO

O Núcleo de Educação em Urgência (NEU) – Regional de Jequié, tem buscado cumprir o seu papel e tem contado com o apoio do Coordenador geral do SAMU Regional de Jequié e colaboradores de sua gestão. Tivemos como avanço a disponibilidade de mais dois profissionais enfermeiros e um profissional médico para compor a equipe do NEU.

4.1 Projeto SAMUZINHO - Implantação prevista para o dia 01.10.2021

Criado pelo Ministério da Saúde no ano de 2007, o projeto SAMUZINHO vem sendo disseminado por municípios em todo o país, tendo como objetivo principal conscientizar crianças das escolas públicas e privadas, sobre como utilizar corretamente o SAMU 192(Serviço de Atendimento Móvel de urgência). Além da prevenção de acidentes, o programa tem como objetivos conscientizar a importância da atuação correta em situação de risco, refletir sobre a importância de vida e os movimentos de solidariedade, comunicar adequadamente a solicitação de ajuda do serviço 192, desmistificar ideias errôneas comumente associadas a impulsos na busca do auxílio à saúde.

4.2 Projeto SAMU nas Escolas – Implantado em 2019 atendendo a Lei Federal Nº 13.722/2018 (Lei Lucas)

O ambiente escolar se configura enquanto um espaço de divergentes situações, pessoas e vidas, pensando nisso, a capacitação fornecida pelo NEU SAMU 192- Regional de Jequié visa o treinamento de professores da rede pública do município, uma vez que se percebe uma carência de preparação desses indivíduos em agir em situações de risco potencial não apenas no ambiente escolar, como também em seu cotidiano. Atualmente a Lei nº 13.722, conhecida como a lei Lucas, institui a obrigatoriedade da capacitação em primeiros socorros para professores e funcionários de estabelecimentos de ensino público e privados da educação básica e recreação infantil situações em que uma simples manobra pode ser o diferencial na prevenção e tratamento de incidentes, com o treinamento adequado, esses profissionais estariam aptos para contribuir no não agravamento do estado do paciente, prestando socorro inicial até que, o socorro médico local esteja disponível. Diante desse quadro, a importância dos conhecimentos e técnicas em Primeiros Socorros é imprescindível tanto no ambiente escolar quanto fora, dessa forma, atuando, por exemplo, em situações como quedas, machucados ou outros agravos de saúde. Possibilitando, assim, um espaço com pessoas melhor preparadas proceder caso necessário.

RELATÓRIO DAS ATIVIDADES –SAMU192 REGIONAL DE JEUQUÉ – ANO: 2021

4.2.1- Cronograma Capacitação - “Projeto SAMU nas escolas”

TURMA	DATAS					
	OUTUBRO/2021		NOVEMBRO/2021		DEZEMBRO/2021	
	Visita CRU	Aula	Visita CRU	Aula	Visita CRU	Aula
1						
2	19 (16:00)	19 e 21				
3		26 e 28	16 (16:00)	16 e 18/11		
4				23 e 25/11		
5					14 (16:00)	14 e 16/12
6					15 (16:00)	15 17/12

4.3 – Projeto – “Acolhimento da Urgência na Rede de Atenção Básica de Saúde” – Prevista a capacitação para novembro/2021.

A organização do sistema de saúde coloca a Atenção Primária à Saúde (APS) no centro da rede assistencial, sendo esta responsável por realizar ações de promoção da saúde, prevenção de agravos, diagnóstico e tratamento de doenças, e ainda reabilitação dos usuários para a manutenção da saúde. A APS deve ser compreendida entre os usuários como o contato primeiro e preferencial para o acolhimento de suas necessidades, visto que a Atenção Primária é a porta de entrada para a rede assistencial de saúde, desempenhando suas funções com base nos princípios que regem o Sistema Único de Saúde (SUS).

E considerando a deficiente integração da Atenção Primária com os demais serviços da rede de assistência, como também que os profissionais apresentam dificuldade em reconhecer uma situação de urgência, e muitos deles, desinformados dos aspectos legais, não consideram como de sua responsabilidade esse tipo de atendimento. Estes fatos, associados à falta de infraestrutura, leva os profissionais a utilizarem a referência como única alternativa de resolubilidade desses casos. Desta forma, este projeto tem como objetivo capacitar profissionais da Rede Básica de Assistência à Saúde do município de Jequié visando implementar mais uma vertente da política nacional de atenção às urgências, em conformidade com as diretrizes do sistema único de saúde.

4.4 Campo de estágio para formação dos discentes do curso de enfermagem e de medicina da Universidade Estadual do Sudoeste da Bahia.

Objetivo: Conhecer o funcionamento do serviço, acompanhar os protótipos profissionais para aperfeiçoamento das habilidades técnico-científicas, auxiliar em capacitações e fortalecer a integração ensino, serviço e comunidade

4.4.1 - Curso de Residência Multiprofissional em Urgência e Emergência – Universidade Estadual do Sudoeste da Bahia

RELATÓRIO DAS ATIVIDADES – SAMU 192 REGIONAL DE JEQUÉ – ANO 2021

4.4.2 – Liga de trauma do curso de medicina da Universidade estadual do Sudoeste da Bahia

4.5 - Capacitação para profissionais do SAMU 192 Regional Jequié – Equipe de Suporte Básico de Vida.

Conteúdo programático

SAMU – CRU

Ética no APH

Biossegurança e Segurança de Cena

Trabalho de Equipe

Principais Emergências Clínicas

- Cardiológicas
- Metabólicas
- Respiratórias
- Toxicológicas

- Abordagem a trauma

- Cinemática do Trauma
- Abordagem Inicial à vítima de trauma – ABCDE
- Trauma Crânio Encefálico
- Trauma Raquimedular
- Trauma Torácico
- Trauma abdominal e Pelve
- Trauma Músculo esquelético
- Trauma em Gestante
- Trauma Idoso
- Trauma em Criança
- Incidentes com Múltiplas Vítimas - Métodos de TRIAGEM

Principais Emergências Obstétricas

- Trabalho de Parto Normal
- Apresentações distócicas
- Hipertensão na gravidez e suas complicações (DHEG)
- Hemorragias: Abortamento; DPP.PP

RELATÓRIO DAS ATIVIDADES – SAMU192 REGIONAL DE JEQUIÉ – ANO 2021

Principais Emergências neurológicas

- Síndromes Convulsivas
- Acidente Vascular Cerebral

Principais Emergências Psiquiátricas

- Agitação Psicomotora/ Agressividade
- Uso abusivo de álcool e drogas
- Suicida

Programa de treinamentos em primeiros socorros para leigos

5. INDICADORES DO SAMU REGIONAL JEQUIÉ

Janeiro a julho/2021

5.1 Número geral de ocorrências

5.1.1 Base Jequié:

MÊS	JANEIRO	FEVEREIRO	MARÇO	ABRIL	MAIO	JUNHO	JULHO
Quantidade	439	431	428	430	484	494	518
TOTAL	3.224						

5.1.2 Quantitativo Regional:

MÊS	JANEIRO	FEVEREIRO	MARÇO	ABRIL	MAIO	JUNHO	JULHO	AGOSTO	SETEMBRO	OUTUBRO	NOVEMBRO	DEZEMBRO
Quantidade	972	940	1.000	961	1.085	1.090	1.124					
TOTAL	6.048											

RELATÓRIO DAS ATIVIDADES – SAMU192 REGIONAL DE JEQUÉ – ANO 2021

5.2 Tempo mínimo, médio e máximo

5.2.1 Tempo Resposta Regional:

○ Mínimo:

Regional	JANEIRO	FEVEREIRO	MARÇO	ABRIL	MAIO	JUNHO	JULHO	AGOSTO	SETEMBRO	OUTUBRO	NOVEMBRO	DEZEMBRO	ANUAL
Horas	-	-	-	-	-	-	-	-	-	-	-	-	-
Minutos	03	03	03	03	02	03	03						
Segundos	50	13	00	04	54	01	38						

○ Médio:

Regional	JANEIRO	FEVEREIRO	MARÇO	ABRIL	MAIO	JUNHO	JULHO	AGOSTO	SETEMBRO	OUTUBRO	NOVEMBRO	DEZEMBRO	ANUAL
Horas	-	-	-	-	-	-	-	-	-	-	-	-	-
Minutos	21	20	22	23	20	20	19						
Segundos	49	51	56	25	48	14	50						

○ Máximo:

Regional	JANEIRO	FEVEREIRO	MARÇO	ABRIL	MAIO	JUNHO	JULHO	AGOSTO	SETEMBRO	OUTUBRO	NOVEMBRO	DEZEMBRO	ANUAL
Horas	03	02	02	02	04	02	02						
Minutos	45	53	03	39	17	10	14						
Segundos	19	59	40	54	49	18	43						

5.2.2 Tempo Resposta USA:

○ Mínimo:

USA Jequié	JANEIRO	FEVEREIRO	MARÇO	ABRIL	MAIO	JUNHO	JULHO	AGOSTO	SETEMBRO	OUTUBRO	NOVEMBRO	DEZEMBRO	ANUAL
Horas	-	-	-	-	-	-	-	-	-	-	-	-	-
Minutos	09	08	05	08	08	04	08						
Segundos	19	36	46	14	10	25	33						

○ Médio:

USA Jequié	JANEIRO	FEVEREIRO	MARÇO	ABRIL	MAIO	JUNHO	JULHO	AGOSTO	SETEMBRO	OUTUBRO	NOVEMBRO	DEZEMBRO	ANUAL
Horas	-	-	-	-	-	-	-	-	-	-	-	-	-
Minutos	23	24	22	30	32	18	20						
Segundos	14	31	00	41	25	44	25						

○ Máximo:

USA Jequié	JANEIRO	FEVEREIRO	MARÇO	ABRIL	MAIO	JUNHO	JULHO	AGOSTO	SETEMBRO	OUTUBRO	NOVEMBRO	DEZEMBRO	ANUAL
Horas	02	01	01	02	04	02	02						
Minutos	53	55	21	39	17	10	14						
Segundos	50	46	47	54	49	18	43						

RELATÓRIO DAS ATIVIDADES – SAMU192 REGIONAL DE JEQUÉ – ANO 2021

5.2.3 Tempo Resposta USB I:

○ Mínimo:

USB I Jequié	JANEIRO	FEVEREIRO	MARÇO	ABRIL	MAIO	JUNHO	JULHO	AGOSTO	SETEMBRO	OUTUBRO	NOVEMBRO	DEZEMBRO	ANUAL
Horas	-	-	-	-	-	-	-	-	-	-	-	-	-
Minutos	06	07	10	07	08	07	09						
Segundos	30	28	33	01	16	37	20						

○ Médio:

USB I Jequié	JANEIRO	FEVEREIRO	MARÇO	ABRIL	MAIO	JUNHO	JULHO	AGOSTO	SETEMBRO	OUTUBRO	NOVEMBRO	DEZEMBRO	ANUAL
Horas	-	-	-	-	-	-	-	-	-	-	-	-	-
Minutos	21	19	24	21	19	19	18						
Segundos	12	53	10	46	29	31	52						

○ Máximo:

USB I Jequié	JANEIRO	FEVEREIRO	MARÇO	ABRIL	MAIO	JUNHO	JULHO	AGOSTO	SETEMBRO	OUTUBRO	NOVEMBRO	DEZEMBRO	ANUAL
Horas	02	01	01	01	01	01	-						
Minutos	0	20	06	25	04	06	53						
Segundos	30	30	01	58	39	41	14						

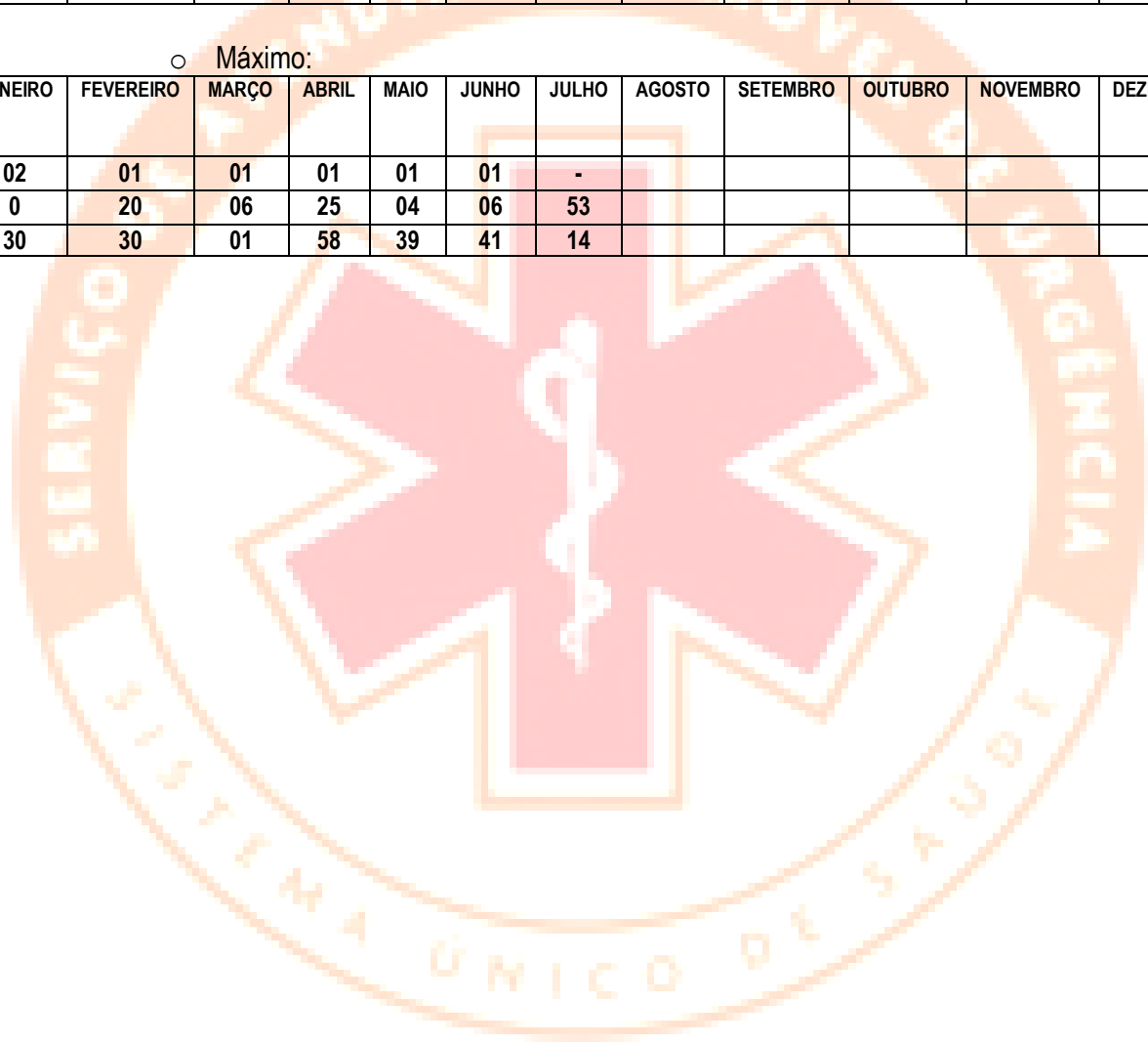

RELATÓRIO DAS ATIVIDADES – SAMU192 REGIONAL DE JEQUÉ – ANO 2021

5.3 Identificação dos motivos dos chamados:

ATENDIMENTOS	Janeiro	Fevereiro	Março	Abril	Maiο	Junho	Julho	Agosto	Setembro	Outubro	Novembro	Dezembro	TOTAL
Transferência Referenciada	20	16	18	14	28	20	14						130
CLINICOS	188	211	174	203	205	203	255						1439
PEDIATRICO	10	3	9	13	14	10	9						68
TRAUMA PEDIATRICO	3	1	3	6	4	3	4						24
TRAUMA ADULTO	43	45	51	52	67	48	48						354
ACIDENTE TRÂNSITO	85	55	53	61	72	83	85						494
OBSTÉTRICO	7	4	9	6	4	3	4						37
PSIQUIATRICO	30	42	33	27	38	54	44						268
QUEIMADOS	1	0	1	3	1	3	2						11
AGRESSÃO SEXUAL	0	1	0	0	0	0	0						01
Acidente Vascular Cerebral	9	2	5	7	7	5	6						41
Hipertensão Arterial	5	2	3	1	2	2	2						17
Infarto Agudo Miocárdio	1	1	3	0	0	0	0						05
Insuficiência Cardíaca	0	0	0	1	0	0	1						02
ÓBITO	22	19	36	17	30	29	14						167
PCR	0	0	0	2	3	6	2						13
DASA	6	22	20	13	09	25	23						118
OUTROS	09	07	10	04	0	0	05						35
TOTAL	439	431	428	430	484	494	518						3.224

5.4 Quantitativo de chamadas, orientações médicas, saídas da USA e da USB

5.4.1 Chamadas:

Regional	JANEIRO	FEVEREIRO	MARÇO	ABRIL	MAIO	JUNHO	JULHO	AGOSTO	SETEMBRO	OUTUBRO	NOVEMBRO	DEZEMBRO
Quantidade	6.096	5.498	6.019	5.784	6.278	6.045	6.179					
TOTAL	41.899											

5.5 Orientações:

Regional	JANEIRO	FEVEREIRO	MARÇO	ABRIL	MAIO	JUNHO	JULHO	AGOSTO	SETEMBRO	OUTUBRO	NOVEMBRO	DEZEMBRO
Quantidade	391	432	441	429	425	384	427					
TOTAL	2.929											

5.6 Saídas das unidades móveis:

Base Jequié	JANEIRO	FEVEREIRO	MARÇO	ABRIL	MAIO	JUNHO	JULHO	AGOSTO	SETEMBRO	OUTUBRO	NOVEMBRO	DEZEMBRO	TOTAL
USB I	181	180	164	181	197	188	215						1.306
USB II	167	163	151	168	184	187	214						1.234
USA	91	88	113	78	101	117	87						675
MOTO	0	0	0	03	02	02	02						09
TOTAL	439	431	428	430	484	494	518						3.224

RELATÓRIO DAS ATIVIDADES –SAMU192 REGIONAL DE JEQUÉ – ANO 2021

5.7 Saídas das unidades móveis:

5.7.1 REGIONAL

Unidades Regional	JANEIRO	FEVEREIRO	MARÇO	ABRIL	MAIO	JUNHO	JULHO	TOTAL
Múltiplas	25	21	26	22	34	28	23	179
USA	134	136	183	123	141	156	134	1.007
USB/Moto	838	804	817	838	944	934	990	6.165
TOTAL	972	940	1.000	961	1.085	1.090	1.124	7.172

5.8 Localizações das ocorrências:

Base Jequié	JANEIRO	FEVEREIRO	MARÇO	ABRIL	MAIO	JUNHO	JULHO
Água Branca	16	08	12	10	10	10	13
Centro	35	46	37	47	64	57	39
Cidade Nova	13	11	14	16	11	14	18
Curral Novo	06	14	23	09	15	17	16
Jequiezinho	72	85	65	63	93	91	83
Joaquim Romão	74	75	66	71	73	72	104
KM 03	23	10	12	15	17	40	16
Km 04	07	05	03	11	01	06	11
Mandacarú	29	33	45	42	35	34	48
Pau Ferro	14	09	10	16	10	17	14
Pomp. Sampaio	04	07	07	11	10	04	09
São Judas	15	19	10	24	15	14	12
Urbis III e IV	09	15	03	07	12	13	08
UPA	07	06	07	02	09	04	02
SANTA CASA	03	04	02	01	04	02	03
Rodovia	13	08	08	07	07	11	10
Zona Rural	05	01	02	04	07	03	08
Outro Município	11	08	10	10	21	10	11

RELATÓRIO DAS ATIVIDADES - SAMU192 REGIONAL DE JEQUIÉ - ANO 2021

5.9 Idade e sexo dos pacientes atendidos

5.9.1 Idade:

Base Jequié	JANEIRO	FEVEREIRO	MARÇO	ABRIL	MAIO	JUNHO	JULHO
0-10 anos	09	05	13	12	17	08	10
11-20 anos	40	32	37	41	30	42	58
21-30 anos	49	64	66	64	78	76	80
31-40 anos	64	65	53	75	78	61	78
41-50 anos	61	55	58	43	53	59	51
51-60 anos	42	46	39	64	71	46	45
61-70 anos	40	40	47	40	51	56	59
71-80 anos	61	49	31	40	40	61	65
81-90 anos	41	37	42	27	36	41	41
91-100 anos	09	13	20	11	24	22	19
Acima 100	05	07	02	03	01	03	04
Não inform.	18	18	20	10	05	19	08
TOTAL	439	431	428	430	484	494	518

5.9.2 Sexo:

Base Jequié	JANEIRO	FEVEREIRO	MARÇO	ABRIL	MAIO	JUNHO	JULHO	TOTAL
Masculino	229	217	224	237	272	261	283	1.723
Feminino	201	207	194	189	212	230	234	1.467
Não Inform	09	07	10	04	0	03	01	34
TOTAL	439	431	428	430	484	494	518	3.224

RELATÓRIO DAS ATIVIDADES -SAMU192 REGIONAL DE JEQUIÉ - ANO 2021

5.10 Identificação dos dias da semana e horários de maior pico de atendimento:

5.10.1. Principais dias da semana

Base Jequié	JANEIRO	FEVEREIRO	MARÇO	ABRIL	MAIO	JUNHO	JULHO
Segunda		56	61				
Terça	62	72	69			74	
Quarta			72	65	78	86	
Quinta		72	57	71	71		81
Sexta	63	62		62	83		79
Sábado	78			63		73	95
Domingo	61				71	82	77

5.11 - Horário de maior pico de atendimento:

Base Jequié	JANEIRO	FEVEREIRO	MARÇO	ABRIL	MAIO	JUNHO	JULHO
Horas	18 às 19h	16 às 17h	19 às 20h	20 às 21h	13 às 14h	11 às 12h	16 às 17h
	17 às 18h	11 às 12h	11 às 12h	21 às 22h	17 às 18h	09 às 10h	12 às 13h
	08 às 09h	22 às 23h	15 às 16h	11 às 12h	12 às 13h	14 às 15h	14 às 15h
	16 às 17h	08 às 09h	12 às 13h	13 às 14h	09 às 10h	15 às 16h	18 às 19h
	21 às 22h	19 às 20h	14 às 15h	15 às 16h	10 às 11h	18 às 19h	21 às 22h

RELATÓRIO DAS ATIVIDADES –SAMU192 REGIONAL DE JEQUÉ – ANO 2021

5.12 Pacientes referenciados aos componentes da rede, por tipo de estabelecimento:

Base Jequié	JANEIRO	FEVEREIRO	MARÇO	ABRIL	MAIO	JUNHO	JULHO	AGOSTO	SETEMBRO	OUTUBRO	NOVEMBRO	DEZEMBRO	TOTAL
HGPV	240	213	201	220	267	265	311						1.717
%	54,66	49,41	46,96	51,16	55,16	53,64	60,03						53,25
UPA	69	61	51	65	87	67	67						467
%	15,71	14,15	11,91	15,11	17,97	13,56	12,93						14,48
Residência	79	84	94	88	72	92	85						594
%	17,99	19,48	21,96	20,46	14,87	18,62	16,40						18,42
Hosp. Part.	02	07	05	03	04	04	05						30
%	0,45	1,62	1,16	0,69	0,82	0,80	0,96						0,93
Santa Casa	07	05	07	06	04	03	04						36
%	1,59	1,16	1,63	1,36	0,82	0,60	0,77						1,11
São Vicente	05	12	08	06	04	08	07						50
%	1,13	2,78	1,86	1,39	0,82	1,61	1,35						1,55
Outros	37	49	62	42	46	55	39						330
%	8,42	11,36	14,48	9,76	9,50	11,13	7,52						10,23
TOTAL	439	431	428	430	484	494	518						3.224

5.13 Outros:

5.13.1 Trotes:

Regional	JANEIRO	FEVEREIRO	MARÇO	ABRIL	MAIO	JUNHO	JULHO	AGOSTO	SETEMBRO	OUTUBRO	NOVEMBRO	DEZEMBRO
Quantidade	471	364	533	414	683	438	354					
TOTAL	3.257											

RELATÓRIO DAS ATIVIDADES -SAMU192 REGIONAL DE JEQUÉ - ANO 2021

5.13.2 Óbitos:

Base Jequié	JANEIRO	FEVEREIRO	MARÇO	ABRIL	MAIO	JUNHO	JULHO	AGOSTO	SETEMBRO	OUTUBRO	NOVEMBRO	DEZEMBRO
Quantidade	22	19	36	17	30	29	14					
TOTAL	167											

5.13.3 Acidentes de Trânsito:

Base Jequié	JANEIRO	FEVEREIRO	MARÇO	ABRIL	MAIO	JUNHO	JULHO	AGOSTO	SETEMBRO	OUTUBRO	NOVEMBRO	DEZEMBRO
MOTO	67	39	33	45	57	63	66					
CARRO	06	08	05	05	03	12	09					
Atropelamento	06	07	07	0	05	04	04					
Bicicleta	06	01	08	11	07	04	06					
OUTROS	0	0	0	0	0	0	0					
TOTAL	85	55	53	61	72	83	85					
	494											

5.13.4 Pacientes Referenciados (transferência intra-hospitalar):

Base Jequié	JANEIRO	FEVEREIRO	MARÇO	ABRIL	MAIO	JUNHO	JULHO	AGOSTO	SETEMBRO	OUTUBRO	NOVEMBRO	DEZEMBRO
Quantidade	20	16	18	14	28	20	14					
TOTAL	130											

5.13.5 Acidentes de Trabalho:

Base Jequié	JANEIRO	FEVEREIRO	MARÇO	ABRIL	MAIO	JUNHO	JULHO	AGOSTO	SETEMBRO	OUTUBRO	NOVEMBRO	DEZEMBRO
SIM	06	01	02	01	08	04	01					
NÃO	50	43	19	46	43	39	90					
Sem Inform.	383	387	407	383	433	451	427					
TOTAL	439	431	428	430	484	494	518					
	3.224											

RELATÓRIO DAS ATIVIDADES - SAMU192 REGIONAL DE JEQUÉ - ANO 2021

5.13.6 COVID-19:

Base Jequié	JANEIRO	FEVEREIRO	MARÇO	ABRIL	MAIO	JUNHO	JULHO	AGOSTO	SETEMBRO	OUTUBRO	NOVEMBRO	DEZEMBRO
Quantidade	15	29	32	20	18	16	15	06*				
TOTAL	151*											

*Até 24/08/2021

5.13.6.1 COVID-19:

QUANTITATIVO DE ATENDIMENTOS SUSPEITOS/CONFIRMADOS DE COVID-19

Mês a mês

JANEIRO/2021

DIA	01	02	03	04	05	06	07	08	09	10	11	12	13	14	15	16	17	18	19	20	21	22	23	24	25	26	27	28	29	30	31	
QUANTIDADE				01		01		02				02		02						01		01		01				01	02	01		
TOTAL	15																															

FEVEREIRO/2021

DIA	01	02	03	04	05	06	07	08	09	10	11	12	13	14	15	16	17	18	19	20	21	22	23	24	25	26	27	28			
QUANTIDADE		01	01	01	01	01		01	02	02	03					01	05	01	01			01	01	02	02	01		01			
TOTAL	29																														

MARÇO/2021

DIA	01	02	03	04	05	06	07	08	09	10	11	12	13	14	15	16	17	18	19	20	21	22	23	24	25	26	27	28	29	30	31
QUANTIDADE	01	03	03	02	01	01			02	01	02	01		03	01		01	01		01			02	01	01	02				01	01
TOTAL	32																														

ABRIL/2021

DIA	01	02	03	04	05	06	07	08	09	10	11	12	13	14	15	16	17	18	19	20	21	22	23	24	25	26	27	28	29	30		
QUANTIDADE	01						01			01			02	01	02						03	01		01					03	03	01	
TOTAL	20																															

RELATÓRIO DAS ATIVIDADES - SAMU192 REGIONAL DE JEQUÉ - ANO 2021

MAIO/2021

DIA	01	02	03	04	05	06	07	08	09	10	11	12	13	14	15	16	17	18	19	20	21	22	23	24	25	26	27	28	29	30	31
QUANTIDADE			01	01	04	01					01		01		02		01		01		02		01				01		01		
TOTAL	18																														

*Até 31/05/2021

JUNHO/2021

DIA	01	02	03	04	05	06	07	08	09	10	11	12	13	14	15	16	17	18	19	20	21	22	23	24	25	26	27	28	29	30
QUANTIDADE	01	01				01	01									04		02						01	01	01	02	01		
TOTAL	16																													

*Até 30/06/2021

JULHO/2021

DIA	01	02	03	04	05	06	07	08	09	10	11	12	13	14	15	16	17	18	19	20	21	22	23	24	25	26	27	28	29	30	31
QUANTIDADE	02				01	01	01				01		01	01	01		01					01	01	01		01		01			
TOTAL	15																														

6. FOTOS DOS EVENTOS E TREINAMENTOS

Reunião Mensal
Coordenadores BD



Treinamento em SBV
Odontólogos - SMS



Foto: SECOM/PMJ

Capacitação para profissionais do SAMU 192 – Atendimento

Pré-Hospitalar:

Treinamento em SBV
Santa Casa



Projeto SAMU nas Escolas



Treinamento em noções básicas de primeiros socorros para os condutores da Policlínica Regional de Jequié



Visita Técnica - BD



Reunião de equipe – Base Descentralizada



Visita Serviço – Estágio
Residentes de Enfermagem urgência e emergência (UESB)

RELATÓRIO DAS ATIVIDADES - SAMU 192 REGIONAL DE JEQUÉ - ANO 2021



“Ética e Humanização no APH”

Data: 29.04.21

Hora: 9:00

Local: Base SAMU Regional de Jequié

Público Alvo: Equipe de Intervenção SAMU 192 Regional de Jequié

Palestrantes: Nathali S. de Souza – Terapeuta Ocupacional - GTH/HGPV

Marla Andrade – Enfermeira - GTH/HGPV

