



Diário Oficial do **Município**

Prefeitura Municipal de Souto Soares

quarta-feira, 27 de agosto de 2025

Ano X - Edição nº 01601 | Caderno 1

Prefeitura Municipal de Souto Soares publica



Avenida José Pereira Sampaio | 08 | Centro | Souto Soares-Ba

www.soutosoares.ba.gov.br

Este documento foi assinado digitalmente por SERASA Experian
B98F0C411A94BBFB646DC4F9A1D9950B

Prefeitura Municipal de Souto Soares

SUMÁRIO

- EXTRATOS DE CONTRATOS - CP 003/2025.
- RESULTADO DE DISPENSA E HOMOLOGAÇÃO Nº 037/2025.
- DECRETO/GP/ Nº 266, 27 DE AGOSTO DE 2025 - DECLARA O DOMÍNIO PÚBLICO SOBRE A ÁREA DA ESCOLA MUNICIPAL ANA MARIA TELES DA SILVA, SITA NO DISTRITO DE SEGredo, E DÁ OUTRAS PROVIDÊNCIAS.”
- 1 º TERMO DE APOSTILAMENTO AO PRESTAÇÃO DE SERVIÇOS N.º 018/2025PS-PMSS.

Prefeitura Municipal de Souto Soares

Contrato



ESTADO DA BAHIA
FUNDO MUNICIPAL DE EDUCAÇÃO DE SOUTO SOARES
Av. José Sampaio, nº 08, Centro, Souto Soares – Bahia, CEP 46.990-000
CNPJ 30.607.381/0001-32 – Telefax: (075) 3339-2150 / 2128

EXTRATO DE CHAMADA PÚBLICA

Chama Pública nº 003/2025

Contratante: Fundo Municipal de Educação de Souto Soares – Estado da Bahia.

Objeto: Aquisição de produtos alimentícios para disponibilização da Merenda Escolar, através de Chamada Pública da Agricultura e do Empreendedor Familiar Rural, para o atendimento ao Programa Nacional de Alimentação Escolar/PNAE, da Escola e Creche Municipais, atendendo as necessidades do ano letivo de 2025, sob a responsabilidade da Secretaria Municipal de Educação do Município de Souto Soares/BA.

Proponente Homologado: ICARO OLIVEIRA SOUZA, inscrito no Cadastro de Pessoas Físicas – CPF 858.479.525-11 portador da CI-RG 1461927374 SSP/BA, nº CAF nº BA052025.01.003541721CAF, residente e domiciliado na rua Claudionor Aquino de Oliveira, s/n, Centro, Souto Soares/Ba, CEP: 46.990-000.

Valor Homologado: R\$ 39.984,50 (trinta e nove mil, novecentos e oitenta e quatro reais e cinquenta centavos).

Embasamento Legal: Fundamentados nas disposições Lei nº 11.947/2009.

Homologação/Ratificação: 13/08/2025.

EXTRATO DE CONTRATO FUNDO MUNICIPAL DE EDUCAÇÃO DE SOUTO SOARES CNPJ/MF: 30.607.381/0001-32

Contrato Nº 065/2025FOR-FME - Chamada Pública nº 003/2025.

Contratante: Fundo Municipal de Educação de Souto Soares- Bahia.

Objeto: Aquisição de produtos alimentícios para disponibilização da Merenda Escolar, através de Chamada Pública da Agricultura e do Empreendedor Familiar Rural, para o atendimento ao Programa Nacional de Alimentação Escolar/PNAE, da Escola e Creche Municipais, atendendo as necessidades do ano letivo de 2025, sob a responsabilidade da Secretaria Municipal de Educação do Município de Souto Soares/BA.

Contratado: ICARO OLIVEIRA SOUZA, inscrito no Cadastro de Pessoas Físicas – CPF 858.479.525-11 portador da CI-RG 1461927374 SSP/BA, nº CAF nº BA052025.01.003541721CAF, residente e domiciliado na rua Claudionor Aquino de Oliveira, s/n, Centro, Souto Soares/Ba, CEP: 46.990-000.

Valor Global: R\$ 39.984,50 (trinta e nove mil, novecentos e oitenta e quatro reais e cinquenta centavos).

Embasamento Legal: Fundamentados nas disposições Lei nº 11.947/2009.

Unidade Orçamentária: 02.04.02 – FUNDO MUNICIPAL DE EDUCAÇÃO

Proj.Atividade: 2061 - Manutenção das Ações do Programa Nacional de Alimentação Escolar.

Elemento Despesa: 3390.30.00 – Material de Consumo.

Fonte: 1552-T. de Recursos do FNDE Referente ao P. Nacional de Alimentação Escolar (PNAE).

Fonte: 1500

Fonte: 1550

Prazo de Vigência: 13/08/2025 a 14/03/2026.

Prefeitura Municipal de Souto Soares



ESTADO DA BAHIA

FUNDO MUNICIPAL DE EDUCAÇÃO DE SOUTO SOARES

Av. José Sampaio, nº 08, Centro, Souto Soares – Bahia, CEP 46.990-000

CNPJ 30.607.381/0001-32 – Telefax: (075) 3339-2150 / 2128

EXTRATO DE CHAMADA PÚBLICA

Chama Pública nº 003/2025

Contratante: Fundo Municipal de Educação de Souto Soares – Estado da Bahia.**Objeto:** Aquisição de produtos alimentícios para disponibilização da Merenda Escolar, através de Chamada Pública da Agricultura e do Empreendedor Familiar Rural, para o atendimento ao Programa Nacional de Alimentação Escolar/PNAE, da Escola e Creche Municipais, atendendo as necessidades do ano letivo de 2025, sob a responsabilidade da Secretaria Municipal de Educação do Município de Souto Soares/BA.**Proponente Homologado:** VERA LUCIA OLIVEIRA SOUZA, inscrita no Cadastro de Pessoas Físicas – CPF 741.965.375-53 portadora da CI-RG 07620107-46 SSP/BA, CAF nº BA052025.01.003531378CAF, residente e domiciliada no Povoado de Saquinho, nº 50, Seabra/Ba, CEP: 46.900-000.**Valor Homologado:** R\$ 39.984,50 (trinta e nove mil, novecentos e oitenta e quatro reais e cinquenta centavos).**Embasamento Legal:** Fundamentados nas disposições Lei nº 11.947/2009.**Homologação/Ratificação:** 13/08/2025.

EXTRATO DE CONTRATO FUNDO MUNICIPAL DE EDUCAÇÃO DE SOUTO SOARES CNPJ/MF: 30.607.381/0001-32

Contrato Nº 066/2025FOR-FME - Chamada Pública nº 003/2025.

Contratante: Fundo Municipal de Educação de Souto Soares- Bahia.**Objeto:** Aquisição de produtos alimentícios para disponibilização da Merenda Escolar, através de Chamada Pública da Agricultura e do Empreendedor Familiar Rural, para o atendimento ao Programa Nacional de Alimentação Escolar/PNAE, da Escola e Creche Municipais, atendendo as necessidades do ano letivo de 2025, sob a responsabilidade da Secretaria Municipal de Educação do Município de Souto Soares/BA.**Contratado:** VERA LUCIA OLIVEIRA SOUZA, inscrita no Cadastro de Pessoas Físicas – CPF 741.965.375-53 portadora da CI-RG 07620107-46 SSP/BA, CAF nº BA052025.01.003531378CAF, residente e domiciliada no Povoado de Saquinho, nº 50, Seabra/Ba, CEP: 46.900-000.**Valor Global:** R\$ 39.984,50 (trinta e nove mil, novecentos e oitenta e quatro reais e cinquenta centavos).**Embasamento Legal:** Fundamentados nas disposições Lei nº 11.947/2009.**Unidade Orçamentária:** 02.04.02 – FUNDO MUNICIPAL DE EDUCAÇÃO**Proj.Atividade:** 2061 - Manutenção das Ações do Programa Nacional de Alimentação Escolar.**Elemento Despesa:** 3390.30.00 – Material de Consumo.**Fonte:** 1552-T. de Recursos do FNDE Referente ao P. Nacional de Alimentação Escolar (PNAE).**Fonte:** 1500**Fonte:** 1550**Prazo de Vigência:** 13/08/2025 a 14/03/2026.

Prefeitura Municipal de Souto Soares

Dispensa



ESTADO DA BAHIA - SOUTO SOARES

PREFEITURA MUNICIPAL

Avenida José Sampaio, 08 Centro – Bahia CEP – 46990-000

CNPJ 13.922.554/0001-98 – Telefax: (0xx75) 33392150 / 2128

E-mail: gabinete@soutosoares.ba.gov.br

PREFEITURA MUNICIPAL DE SOUTO SOARES/BA

RESULTADO DE DISPENSA DE LICITAÇÃO Nº 037/2025PMSSDI

PROCESSO ADMINISTRATIVO Nº 177/2025 – LEI Nº 14.133/2021

A Prefeitura Municipal de Souto Soares/BA, em conformidade com Art. 75, inciso II – da Lei Federal n.º 14.133/2021, torna público aos interessados o **RESULTADO DA DISPENSA Nº 037/2025**, que tem como objeto a **Contratação de empresa especializada na prestação de serviços de manutenção, instalação e substituição de bombas submersas e equipamentos correlatos em poços artesianos, incluindo os serviços de rebobinagem, retirada e reposição de peças e componentes necessários ao pleno funcionamento dos sistemas, conforme demanda da Diretoria de Recursos Hídricos do Município de Souto Soares/BA, visando assegurar o adequado abastecimento de água nas comunidades atendidas.**

EMPRESA HABILITADA E VENCEDORA:

JOSE DE SOUZA LIMA, CNPJ nº 97.531.375/0001-10, localizada na Travessa Satélite, SN, Sala, Centro, Mulungu do Morro – BA, CEP 44.885-000. Vencedora no valor de R\$ 59.360,00 (cinquenta e nove mil, trezentos e sessenta reais).

Outras informações poderão ser obtidas na Sala da CPL, sito a Av. Jose Sampaio, nº 08, Centro, Souto Soares-BA – CEP – 46.990-000, no horário das 08h:00 às 12h:00 e 14:00 às 17:00 de segunda a sexta feira ou no endereço eletrônico www.licitacaocpl@soutosoares.ba.gov.br.

Souto Soares/BA, 25 de Agosto de 2025

Mateus Patricio dos Anjos
Agente de Contratação

Prefeitura Municipal de Souto Soares



ESTADO DA BAHIA - SOUTO SOARES

PREFEITURA MUNICIPAL

Avenida José Sampaio, 08 Centro – Bahia CEP – 46990-000

CNPJ 13.922.554/0001-98 – Telefax: (0xx75) 33392150 / 2128

E-mail: gabinete@soutosoares.ba.gov.br

TERMO DE RATIFICAÇÃO/ HOMOLOGAÇÃO

DISPENSA DE LICITAÇÃO Nº 037/2025PMSSDI

PROCESSO ADMINISTRATIVO Nº 177/2025

O Município de Souto Soares/BA, Através da Prefeitura Municipal de Souto Soares, CNPJ: 13.922.554/0001-98 em conformidade com o que dispõe a Lei Federal 14.133/2021, resolve **RATIFICAR** a decisão do Agente de Contratação e Equipe de Apoio, referente a Dispensa nº 037/2025PMSSDI que tem como objeto: **CONTRATAÇÃO DE EMPRESA ESPECIALIZADA NA PRESTAÇÃO DE SERVIÇOS DE MANUTENÇÃO, INSTALAÇÃO E SUBSTITUIÇÃO DE BOMBAS SUBMERSAS E EQUIPAMENTOS CORRELATOS EM POÇOS ARTESIANOS, INCLUINDO OS SERVIÇOS DE REBOBINAGEM, RETIRADA E REPOSIÇÃO DE PEÇAS E COMPONENTES NECESSÁRIOS AO PLENO FUNCIONAMENTO DOS SISTEMAS, CONFORME DEMANDA DA DIRETORIA DE RECURSOS HÍDRICOS DO MUNICÍPIO DE SOUTO SOARES/BA, VISANDO ASSEGURAR O ADEQUADO ABASTECIMENTO DE ÁGUA NAS COMUNIDADES ATENDIDAS.**

Contratada: **JOSE DE SOUZA LIMA**, CNPJ nº 97.531.375/0001-10, localizada na Travessa Satélite, SN, Sala, Centro, Mulungu do Morro – BA, CEP 44.885-000. Vencedora no valor de R\$ 59.360,00 (cinquenta e nove mil, trezentos e sessenta reais).

Souto Soares/BA, 25 de Agosto de 2025.

Lucas Tadeu de Oliveira
Prefeito Municipal

Prefeitura Municipal de Souto Soares



ESTADO DA BAHIA - SOUTO SOARES

PREFEITURA MUNICIPAL

Avenida José Sampaio, 08 Centro – Bahia CEP – 46990-000

CNPJ 13.922.554/0001-98 – Telefax: (0xx75) 33392150 / 2128

E-mail: gabinete@soutosoares.ba.gov.br

EXTRATO DE CONTRATO

Contrato de Fornecimento Nº 171/2025FOR-PMSS – Dispensa nº 037/2025 – Processo Administrativo nº 177/2025.

Contratante: Prefeitura Municipal de Souto Soares

CNPJ: 13.922.554/0001-98

Objeto: Contratação de empresa especializada na prestação de serviços de manutenção, instalação e substituição de bombas submersas e equipamentos correlatos em poços artesianos, incluindo os serviços de rebobinagem, retirada e reposição de peças e componentes necessários ao pleno funcionamento dos sistemas, conforme demanda da Diretoria de Recursos Hídricos do Município de Souto Soares/BA, visando assegurar o adequado abastecimento de água nas comunidades atendidas.

Proponente/Homologado: JOSE DE SOUZA LIMA, CNPJ nº 97.531.375/0001-10, localizada na Travessa Satélite, SN, Sala, Centro, Mulungu do Morro – BA, CEP 44.885-000.

Valor Global: R\$ 59.360,00 (cinquenta e nove mil, trezentos e sessenta reais).

UNIDADE ORÇAMENTÁRIA: 02.11.01 – Secretaria Municipal de Agricultura e Recursos Hídricos

PROJETO/ ATIVIDADE: 2072 – Manutenção e Conservação da Rede de Abastecimento de Água

ELEMENTO DE DESPESA: 3390.39.00.0000 – Outros Serviços Terceiros – Pessoa Jurídica

ELEMENTO DE DESPESA: 3390.30.00.0000 – Material de Consumo

FONTE: 1500

Período de Vigência do Contrato: 25/08/2025 a 25/08/2026.

Prefeito Municipal: Lucas Tadeu de Oliveira.

Prefeitura Municipal de Souto Soares



ESTADO DA BAHIA

PREFEITURA MUNICIPAL DE SOUTO SOARES

Av. José Sampaio, nº 08, Prédio, Centro, Souto Soares – Bahia, CEP 46.990-000

CNPJ 13.922.554/0001-98 – Telefax: (075) 3339-2150 / 2128

EXTRATO DE CONTRATO

Contrato de Prestação de Serviços Nº 068/2025FOR-FMS – Dispensa nº 011/2025FMSDI – Processo Administrativo nº 180/2025.

Contratante: Secretaria Municipal de Saúde

CNPJ: 10.367.025/0001-81

Objeto: Contratação de Empresa Confecção e instalação de móveis sob medida para otimização dos espaços no centro de reabilitação fisioterapêutica (JOÃO ALBERT DE SOUZA FERREIRA), conforme interesse do fundo municipal de saúde de Souto Soares-BA.

Proponente/Homologado: JOSE BERNARDO DE SOUZA, inscrita no CNPJ sob o nº 59.192.357/0001-61, com sede à Rua Henrique Justiniano Dourado, nº 56, Coopirecê, Irecê/BA, CEP: 44.860-406.

Valor Global: R\$ 39.310,00 (trinta e nove mil, trezentos e dez reais).

ORGÃO: 3 – FUNDO MUNICIPAL DE SAÚDE

Unidade Orçamentária: 02.05.02 - Fundo Municipal de Saúde.

Ação: 2158 – Manutenção e Desenv. das Ações do Fundo Municipal de Saúde.

Classificação Econômica: 3390.39.00.00 – Outros Serviços de Terceiros - Pessoa Jurídica

Fonte: 1500

Período de Vigência: 25/08/2025 a 31/12/2025.

Gestor do Fundo: Selma Vieira de Souza

Prefeitura Municipal de Souto Soares

Decreto



ESTADO DA BAHIA
PREFEITURA MUNICIPAL DE SOUTO SOARES
Avenida José Sampaio, 08 Centro – Bahia CEP – 46990-000 CNPJ
13.922.554/0001-98
Telefax: (0xx75) 33392150 / 2128
E-mail: gabinete@soutosoares.ba.gov.br

DECRETO/GP/ nº 266, 27 de agosto de 2025.

“Declara o Domínio Público sobre a área da Escola Municipal Ana Maria Teles da Silva, sita no Distrito de Segredo, e dá outras providências.”

O PREFEITO MUNICIPAL DE SOUTO SOARES/BA, no uso das atribuições que lhe são conferidas pela Lei Orgânica do Município

DECRETA:

Art. 1º. Fica declarado o Domínio público sobre a área da Escola Municipal Ana Maria Teles da Silva, localizada na Rua Salvador Ferreira Carvalho, S/N, Distrito de Segredo, Município de Souto Soares, Estado da Bahia.

Art. 2º. A descrição da área e perimetror, bem como, a planta da área e planta de localização seguem nos anexos.

Art. 3º. Este decreto entra em vigor na data de sua publicação.

Souto Soares/Ba, em 27 de agosto de 2025.

REGISTRE-SE. PUBLIQUE-SE.

LUCAS TADEU DE OLIVEIRA
= Prefeito =

Poder Executivo Municipal – Gabinete do Prefeito
Administração – 2025/2028

Avenida José Pereira Sampaio | 08 | Centro | Souto Soares-Ba

www.soutosoares.ba.gov.br

Prefeitura Municipal de Souto Soares



ESTADO DA BAHIA
PREFEITURA MUNICIPAL DE SOUTO SOARES
Avenida José Sampaio, 08 Centro – Bahia CEP – 46990-000 CNPJ
13.922.554/0001-98
Telefax: (0xx75) 33392150 / 2128
E-mail: gabinete@soutosoares.ba.gov.br

ANEXO I

MEMORIAL DESCRITIVO

ÁREA TOTAL= 2.856.14m²

PERÍMETRO = 214.07m

DESCRIÇÃO

Inicia-se a descrição deste perímetro no vértice de coordenadas E 209153.807 e N 8670354.078; deste, segue confrontando com a Rua Salvador f. De Carvalho por uma distância de 51.00m até o vértice de coordenadas E 209202.617 e N 8670368.870; deste, segue confrontando com a Rua Projetada por uma distância de 55.00m até o vértice de coordenadas E 209218.051 e N 8670316.077; deste, segue confrontando com a Escola Ana Maria Teles por uma distância de 51.00m até o vértice de coordenadas E 209169.802 e N 8670299.366; deste, segue confrontando com o terreno do município de Souto Soares por uma distância de 57.00m até o vértice de coordenadas E 209153.807 e N 8670354.078; ponto inicial da descrição deste perímetro. Todas as coordenadas aqui descritas estão georreferenciadas ao Sistema Geodésico Brasileiro e encontram-se representadas no sistema U T M.

Poder Executivo Municipal – Gabinete do Prefeito
Administração – 2025/2028

Avenida José Pereira Sampaio | 08 | Centro | Souto Soares-Ba

www.soutosoares.ba.gov.br

Prefeitura Municipal de Souto Soares



ESTADO DA BAHIA
PREFEITURA MUNICIPAL DE SOUTO SOARES
Avenida José Sampaio, 08 Centro – Bahia CEP – 46990-000 CNPJ
13.922.554/0001-98
Telefax: (0xx75) 33392150 / 2128
E-mail: gabinete@soutosoares.ba.gov.br

ANEXO II

PLANTA DA ÁREA E DE LOCALIZAÇÃO

Poder Executivo Municipal – Gabinete do Prefeito
Administração – 2025/2028

Avenida José Pereira Sampaio | 08 | Centro | Souto Soares-Ba

www.soutosoares.ba.gov.br

Este documento foi assinado digitalmente por SERASA Experian
C9C537B8392DFFEDF8F3475007EA8B6E

Prefeitura Municipal de Souto Soares

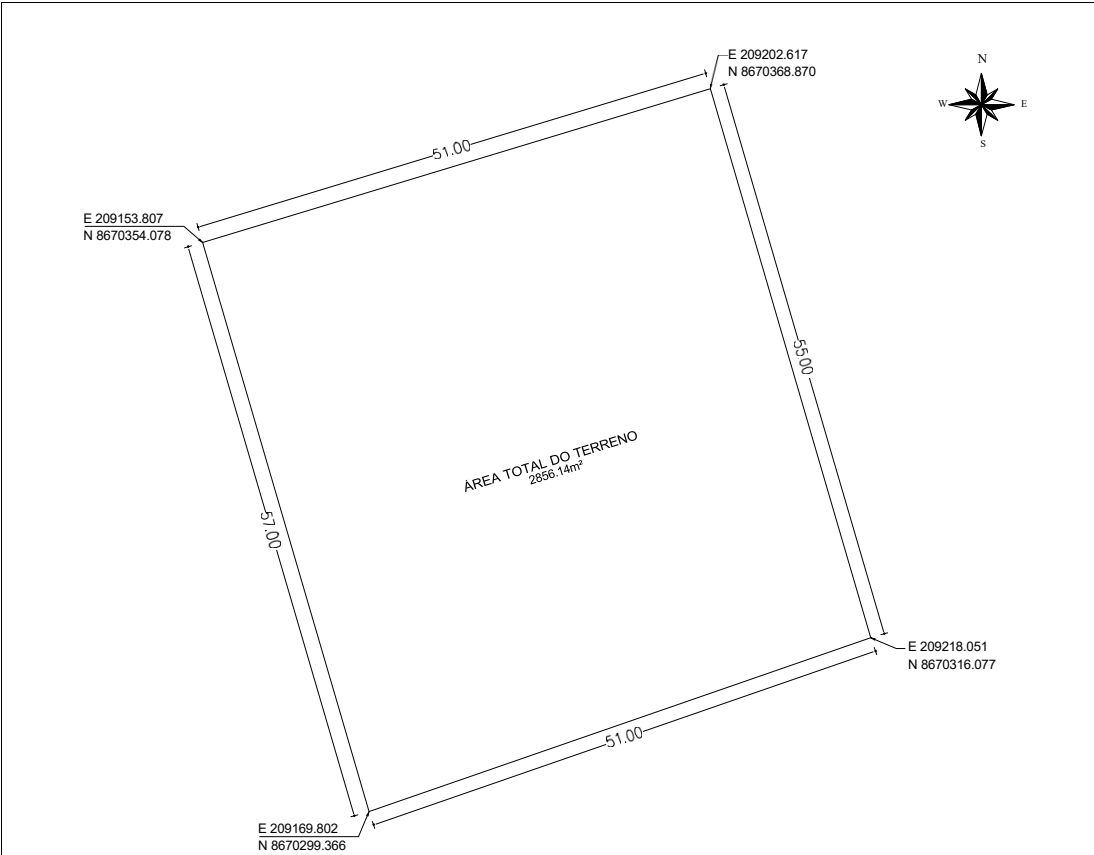

PLANTA BAIXA - ÁREA DO TERRENO



PLANTA DE LOCALIZAÇÃO

QUADRO DE ÁREAS

Área total do terreno	2856.14m²
Perímetro total do terreno	214.07m

Documento assinado digitalmente
DANIEL MOREIRA DAMASCENO
Data: 27/08/2025 10:37:23-0300
Verifique em <https://validar.iti.gov.br>



ESTADO DA BAHIA
PREFEITURA MUNICIPAL DE SOUTO

DISTRITO DE SEGREDO

PROJETO:	Regularização Fundiária Urbana	CONTEUDO:	Área do terreno
CLIENTE:	Implantação da Areninha - Sudesb	ESCALA:	1/600
ENDEREÇO:	Rua Salvador Ferreira Carvalho, S/N, Bairro Centro	UNIDADE:	Metro
RESPONSÁVEL TÉCNICO:	Daniel Moreira Damasceno	PRANCHA:	01/01
		CREA:	3000090593

Prefeitura Municipal de Souto Soares

Contrato



ESTADO DA BAHIA
PREFEITURA MUNICIPAL DE SOUTO SOARES
Avenida José Sampaio, 08 Centro – Bahia CEP – 46990-000
CNPJ 13.922.554/0001-98
Telefax: (0xx75) 33392150 / 2128

1 ° TERMO DE APOSTILAMENTO AO PRESTAÇÃO DE SERVIÇOS N.º 018/2025PS-PMSS

REF. PROCESSO DE INEXIGIBILIDADE DE LICITAÇÃO N.º 013/2025PMSSIN
Processo Administrativo nº 028/2025

APOSTILAMENTO AO CONTRATO N.º 018/2025PS-PMSS

Aos vinte e sete dias do mês de Agosto do ano de dois mil e vinte e cinco (27/08/2025), de um lado O MUNICÍPIO DE SOUTO SOARES, Estado da Bahia, através da Prefeitura Municipal de Souto Soares, inscrita no CNPJ nº 13.922.554-0001/98, localizada na Av José Sampaio, nº 294, Centro, Souto Soares-Ba, neste ato representado pelo seu Prefeito Municipal, o Sr. **LUCAS TADEU DE OLIVEIRA**, brasileiro, portador do RG 997357410 e CPF nº 827.249.625-91, residente e domiciliado a Travessa Dr. Otto Alencar, sob nº76, Centro no Município de Souto Soares – BA, resolve modificar unilateralmente o Contrato nº N.º 018/2025PS-PMSS, oriundo da Inexigibilidade nº 013/2025PMSSIN, resolve alterar o nome da empresa devido alteração contratual:

CLÁUSULA PRIMEIRA – DO OBJETO

Constitui objeto do presente termo a alteração da razão social da empresa contratada, cuja a empresa possuía a razão social como **FRANCA E LIMA SOCIEDADE DE ADVOGADOS**, passando a ser denominada a razão social como **GABRIEL LIMA SOCIEDADE INDIVIDUAL DE ADVOCACIA** com endereço na Rua Souto Soares, nº 179, Centro Seabra/BA, Cep. 46.900-162.

CLÁUSULA SEGUNDA - DA FUNDAMENTAÇÃO LEGAL

O presente Termo de Apostilamento altera a razão social da empresa contratada no instrumento contratual em comento, conforme dispõe o artigo 136, III, da Lei Federal nº. 14.133/2021, de 1º de abril de 2021.

CLÁUSULA TERCEIRA – DA RATIFICAÇÃO

Ficam ratificadas as demais cláusulas do contrato original, não alteradas pelo presente Termo de Apostilamento.

CLÁUSULA QUARTA – DA PUBLICAÇÃO

A Prefeitura Municipal de Souto Soares, providenciará a publicação resumida do presente termo, que é condição indispensável para sua eficácia, em atenção ao art. 91, caput, da Lei n.º 14.133, de 2021.

Souto Soares-BA, 27 de Agosto de 2025.

LUCAS TADEU DE OLIVEIRA
Prefeito Municipal