



Diário Oficial do **Município**

Prefeitura Municipal de Buerarema

segunda-feira, 17 de novembro de 2025

Ano XIII - Edição nº 01767 | Caderno 1

Prefeitura Municipal de Buerarema publica



Avenida Goes Calmon | 591 | Centro | Buerarema-Ba

buerarema.ba.gov.br

Este documento foi assinado digitalmente por SERASA Experian
59A9B03023777CCADEBD5C57425774AC

Prefeitura Municipal de Buerarema

SUMÁRIO

- ERRATA
- DECRETO Nº 198/2025, DE 17 DE NOVENBRO DE 2025. "DISPÕE SOBRE PONTO FACULTATIVO NAS REPARTIÇÕES PÚBLICAS MUNICIPAIS, NO PERÍODO QUE SE MENCIONA E DÁ OUTRAS PROVIDÊNCIAS."
- DECRETO Nº 199.
- ERRATA DE PUBLICAÇÃO DO EDITAL Nº 002/2025 DE 14 DE NOVENBRO DE 2025.

Prefeitura Municipal de Buerarema

Outros



PREFEITURA DE
BUEAREMA
CUIDANDO DO PRESENTE E CONSTRUINDO O FUTURO

ERRATA

A Prefeitura Municipal de Buerarema/BA, torna pública a presente ERRATA, para fins de correção de informação constante no Termo Aditivo de Quantidade 04, referente ao Contrato nº 079/2024.

Na publicação, onde se lê:

Extrato do Termo aditivo de quantidade 06 ao Contrato nº124/2024 vinculado ao Pregão eletrônico nº030/2023

“”ITACOMÉRCIO SUPRIMENTOS ALIMENTOS E LIMPEZA LTDA
CNPJ nº 96.820.147/0001-05

Leia-se corretamente:

Extrato do Termo aditivo de quantidade 04 ao Contrato nº079/2024 vinculado ao Pregão eletrônico nº013/2024

“ DC MAX COMÉRCIO E SERVIÇOS LTDA”,
CNPJ nº 96.820.147/0001-05

As demais cláusulas e condições do Termo Aditivo permanecem inalteradas, estando esta errata destinada apenas à retificação do nome/cadastro da empresa contratada.

Buerarema/BA, 07 de novembro de 2025.

Gerivaldo Souza Freitas

PREFEITO MUNICIPAL

www.buerarema.ba.gov.br
[@prefeituradebuerarema](https://www.instagram.com/prefeituradebuerarema)

Avenida Góes Calmon, 591, Centro
Buerarema-Ba/ CEP:45615-000
CNPJ: 13.721.188/0001-09

Avenida Goes Calmon | 591 | Centro | Buerarema-Ba

buerarema.ba.gov.br

Prefeitura Municipal de Buerarema

Decreto



PREFEITURA DE
BUEAREMA
CUIDANDO DO PRESENTE E CONSTRUINDO O FUTURO

DECRETO Nº 198/2025, DE 17 DE NOVEMBRO DE 2025.

**"DISPÕE SOBRE PONTO
FACULTATIVO NAS REPARTIÇÕES
PÚBLICAS MUNICIPAIS, NO
PERÍODO QUE SE MENCIONA E DÁ
OUTRAS PROVIDÊNCIAS."**

O **Prefeito Municipal de Buerarema**, no uso de suas atribuições legais, que lhe confere à Lei Orgânica do Município.

DECRETA:

Art. 01º - Ponto Facultativo nas repartições Públicas Municipais da administração direta no dia 21 de novembro de 2025 (sexta), em razão do feriado nacional do Dia da Consciência Negra, comemorado em 20 de novembro de 2025 (quinta-feira) e visando economicidade e organização da administração pública.

Art. 02º - Excluem-se do ponto facultativo os serviços essenciais de interesse público, prestados pelo município à população, que deverão ser realizados normalmente, como atendimento médico, coleta de lixo e congêneres.

Art. 03º - Este decreto entra em vigor na data de sua publicação, e ficam revogadas as disposições em contrário.

Art. 04º - As horas de trabalho não prestadas correspondentes ao ponto facultativo serão compensadas ainda no curso do corrente ano, restando seu planejamento e controle a cargo da secretaria responsável

REGISTRE-SE. PUBLIQUE-SE. CUMPRA-SE.

Gabinete do Prefeito do Município de Buerarema, 17 de novembro de 2025.

GERIVALDO SOUZA FREITAS
Prefeito

www.buerarema.ba.gov.br
[@prefeituradebuerarema](https://www.instagram.com/prefeituradebuerarema)

Avenida Góes Calmon, 591, Centro
Buerarema-Ba/ CEP: 45615-000
CNPJ: 13.721.188/0001-09

Prefeitura Municipal de Buerarema

Outros



PREFEITURA DE
BUEAREMA
CUIDANDO DO PRESENTE E CONSTRUINDO O FUTURO

ERRATA DE PUBLICAÇÃO DO EDITAL Nº 002/2025 DE 14 DE NOVEMBRO DE 2025

Retifica-se o texto do Edital Nº 002/2025 em descritivo de funções, escolaridade exigida, número de vagas, carga horária e valores salariais por cargo específico, no anexo III, publicado no Diário Oficial da Prefeitura Municipal de Buerarema - Ba, sexta-feira, 14 de novembro de 2025 Ano XIII - Edição nº 01766 | Caderno 1, para fins de retificar erro material do edital, mantendo-se as demais disposições inalteradas, conforme abaixo:

Onde se lê:

10 - DA CONVOCAÇÃO

10.1 A Secretaria Municipal de Administração, através do setor de recursos humanos procederá a chamada e localização dos classificados de acordo com a previsão de vagas e necessidade superveniente, nos cargos constantes do ANEXO III a partir do dia **08/12/2025**, através de publicação no site oficial da Prefeitura, reservando à Administração a convocação, em conformidade à necessidade da administração, da forma que entenda conveniente.

10.2. Após a chamada inicial, não atendendo a necessidade da municipalidade, haverá continuidade do procedimento de chamada em rigorosa ordem de classificação para suprimimento de vagas remanescentes e das que surgirem no decorrer da vigência do presente Edital.

Leia-se:

10 - DA CONVOCAÇÃO

10.1 A Secretaria Municipal de Administração, através do setor de recursos humanos procederá a chamada e localização dos classificados de acordo com a previsão de vagas e necessidade superveniente, nos cargos constantes do ANEXO III a partir do dia **08/12/2025**, através de publicação no site oficial da Prefeitura, reservando à Administração a convocação, em conformidade à necessidade da administração, da forma que entenda conveniente.

www.buerarema.ba.gov.br
[@prefeituradebuerarema](https://www.instagram.com/prefeituradebuerarema)

Avenida Góes Calmon, 591, Centro
Buerarema-Ba/ CEP: 45615-000
CNPJ: 13.721.188/0001-09

Avenida Goes Calmon | 591 | Centro | Buerarema-Ba
buerarema.ba.gov.br

Prefeitura Municipal de Buerarema



PREFEITURA DE
BUEAREMA
CUIDANDO DO PRESENTE E CONSTRUINDO O FUTURO

10.2. Após a chamada inicial, não atendendo a necessidade da municipalidade, haverá continuidade do procedimento de chamada em rigorosa ordem de classificação para suprimimento de vagas remanescentes e das que surgirem no decorrer da vigência do presente Edital.

10.3 À exceção dos cargos de Motorista Cat D e B, alocados na Secretaria de Educação, os demais cargos de Motorista Categoria D e B serão alocados na Administração, à disposição de possíveis necessidades que surjam nas demais secretarias.

Onde se lê:

II. SECRETARIA DE ADMINISTRAÇÃO

11 - MOTORISTA CATEGORIA D	FUNDAMENTAL INCOMPLETO	06 +CR	40H	R\$ 1.800,00
10- MOTORISTA CATEGORIA B	FUNDAMENTAL INCOMPLETO	02 + CR	40H	R\$ 1.518,00
11 - COVEIRO	Não exigida	01 +CR	40H	R\$ 1.518,00
12 – AUXILIAR ADMINISTRATIVO	Nível médio	04 +CR	40H	R\$ 1.518,00

(...)

APÓS RETIFICAÇÃO DOS CÓDIGOS DOS CARGOS, LEIA-SE:

II. SECRETARIA DE ADMINISTRAÇÃO

11 - MOTORISTA CATEGORIA D	FUNDAMENTAL INCOMPLETO	06 +CR	40H	R\$ 1.800,00
-----------------------------------	------------------------	--------	-----	--------------

www.buerarema.ba.gov.br
@prefeituradebuerarema

Avenida Góes Calmon,591, Centro
Buerarema-Ba/ CEP:45615-000
CNPJ: 13.721.188/0001-09

Prefeitura Municipal de Buerarema



PREFEITURA DE
BUERAREMA
CUIDANDO DO PRESENTE E CONSTRUINDO O FUTURO

11.1 – MOTORISTA CATEGORIA B	FUNDAMENTAL INCOMPLETO	02 + CR	40H	R\$ 1.518,00
11.2 - COVEIRO	Não exigida	01 +CR	40H	R\$ 1.518,00
12 – AUXILIAR ADMINISTRATIVO	Nível médio	04 +CR	40H	R\$ 1.518,00

(...)

IV. SECRETARIA DE ASSISTÊNCIA SOCIAL

Onde se lê:

(...)

CÓDIGO DO CARGO PRETENDIDO/Cargo	Escolaridade	Nº de Vagas	Carga Horária	Salário Base
CRAS – CENTRO DE REFERÊNCIA DA ASSISTÊNCIA SOCIAL				
42- FACILITADOR DE OFICINA – DESPORTIVO	MÉDIO COMPLETO	CR	40H	R\$ 1.518,00
43 - EDUCADOR SOCIAL	MÉDIO COMPLETO	CR	40H	R\$ 1.518,00
44 -ASSISTENTE SOCIAL	SUPERIOR COMPLETO	01	30H	R\$ 2.000,00
45- PSICÓLOGO	SUPERIOR COMPLETO	01	30H	R\$ 2.000,00

www.buerarema.ba.gov.br
@prefeituradebuerarema

Avenida Góes Calmon,591, Centro
Buerarema-Ba/ CEP:45615-000
CNPJ: 13.721.188/0001-09

Prefeitura Municipal de Buerarema



PREFEITURA DE
BUEAREMA
CUIDANDO DO PRESENTE E CONSTRUINDO O FUTURO

Cargo	Escolaridade	Nº de Vagas	Carga Horária	Salário Base
SCFV – SERVIÇOS DE CONVIVÊNCIA E FORTALECIMENTO DE VÍNCULOS				
46 - ORIENTADOR SOCIAL	MÉDIO COMPLETO	CR	40H	R\$ 1.518,00
47 - FACILITADOR DE OFICINA – DANÇA	MÉDIO COMPLETO	CR	40H	R\$ 1.518,00
48 - FACILITADOR DE OFICINA – FUTEBOL	MÉDIO COMPLETO	CR	40H	R\$ 1.518,00
49 - FACILITADOR DE OFICINA – KICKBOXING	MÉDIO COMPLETO	CR	40H	R\$ 1.518,00

PROGRAMA CADASTRO ÚNICO E BOLSA FAMÍLIA				
50 - OPERADOR DO CadÚNICO	MÉDIO COMPLETO	CR	40H	R\$ 1.518,00
51 - VISITADOR	MÉDIO COMPLETO	CR	40H	R\$ 1.518,00

PROGRAMA PRIMEIRA INFÂNCIA NO SUAS – CRIANÇA FELIZ				
52 - VISITADOR SOCIAL	MÉDIO COMPLETO	02 + CR	40H	R\$ 1.518,00

CREAS – CENTRO DE REFERÊNCIA ESPECIALIZADO E ASSISTÊNCIA SOCIAL				
53 - ASSISTENTE SOCIAL	SUPERIOR COMPLETO	01	30H	R\$ 1.518,00
54 - PSICÓLOGO	SUPERIOR COMPLETO	01	30H	R\$ 1.518,00
55 - EDUCADOR SOCIAL	MÉDIO COMPLETO	01	40H	R\$ 1.518,00

www.buerarema.ba.gov.br
@prefeituradebuerarema

Avenida Góes Calmon, 591, Centro
Buerarema-Ba/ CEP: 45615-000
CNPJ: 13.721.188/0001-09

Avenida Goes Calmon | 591 | Centro | Buerarema-Ba

buerarema.ba.gov.br

Prefeitura Municipal de Buerarema



PREFEITURA DE
BUEAREMA
CUIDANDO DO PRESENTE E CONSTRUINDO O FUTURO

Leia-se:

(...)

CÓDIGO DO CARGO PRETENDIDO/Cargo	Escolaridade	Nº de Vagas	Carga Horária	Salário Base
CRAS – CENTRO DE REFERÊNCIA DA ASSISTÊNCIA SOCIAL				
43 - EDUCADOR SOCIAL	MÉDIO COMPLETO	CR	40H	R\$ 1.518,00
44 - ASSISTENTE SOCIAL	SUPERIOR COMPLETO	CR	30H	R\$ 2.000,00
45- PSICÓLOGO	SUPERIOR COMPLETO	CR	30H	R\$ 2.000,00

Cargo	Escolaridade	Nº de Vagas	Carga Horária	Salário Base
SCFV – SERVIÇOS DE CONVIVÊNCIA E FORTALECIMENTO DE VÍNCULOS				
46 -ORIENTADOR SOCIAL	MÉDIO COMPLETO	CR	40H	R\$ 1.518,00
47 - FACILITADOR DE OFICINA – DANÇA	MÉDIO COMPLETO	CR	40H	R\$ 1.518,00
48 - FACILITADOR DE OFICINA – DESPORTIVO	MÉDIO COMPLETO	CR	40H	R\$ 1.518,00
49 - FACILITADOR DE OFICINA – KICKBOXING	MÉDIO COMPLETO	CR	40H	R\$ 1.518,00

www.buerarema.ba.gov.br
@prefeituradebuerarema

Avenida Góes Calmon,591, Centro
Buerarema-Ba/ CEP:45615-000
CNPJ: 13.721.188/0001-09

Avenida Goes Calmon | 591 | Centro | Buerarema-Ba
buerarema.ba.gov.br

Prefeitura Municipal de Buerarema



PREFEITURA DE
BUEAREMA
CUIDANDO DO PRESENTE E CONSTRUINDO O FUTURO

PROGRAMA CADASTRO ÚNICO E BOLSA FAMÍLIA

50 - OPERADOR DO CadÚNICO	MÉDIO COMPLETO	CR	40H	R\$ 1.518,00
51 - VISITADOR	MÉDIO COMPLETO	CR	40H	R\$ 1.518,00
51.1 - COORDENADOR DO CAD ÚNICO	SUPERIOR COMPLETO	CR	40H	1.800,00

PROGRAMA PRIMEIRA INFÂNCIA NO SUAS – CRIANÇA FELIZ

52 - VISITADOR SOCIAL	MÉDIO COMPLETO	02 + CR	40H	R\$ 1.518,00
52.1 - SUPERVISOR	SUPERIOR COMPLETO	CR	30H	2.000,00

CREAS – CENTRO DE REFERÊNCIA ESPECIALIZADO E ASSISTÊNCIA SOCIAL

53 - ASSISTENTE SOCIAL	SUPERIOR COMPLETO	CR	30H	R\$ 2.000,00
54 - PSICÓLOGO	SUPERIOR COMPLETO	CR	30H	R\$ 2.000,00
55 - EDUCADOR SOCIAL	MÉDIO COMPLETO	CR	40H	R\$ 1.518,00

GERIVALDO SOUZA FREITAS
Prefeito

www.buerarema.ba.gov.br
@prefeituradebuerarema

Avenida Góes Calmon, 591, Centro
Buerarema-Ba/ CEP: 45615-000
CNPJ: 13.721.188/0001-09

Avenida Goes Calmon | 591 | Centro | Buerarema-Ba

buerarema.ba.gov.br

Prefeitura Municipal de Buerarema

Decreto



PREFEITURA DE
BUEAREMA
CUIDANDO DO PRESENTE E CONSTRUINDO O FUTURO

DECRETO Nº 199/2025

Ementa: DECLARA DE INTERESSE E UTILIDADE PÚBLICA PARA FINS DE DESAPROPRIAÇÃO - AMIGÁVEL OU JUDICIAL - IMÓVEL QUE ESPECIFICA.

O Prefeito Municipal de Buerarema, Estado da Bahia, usando de suas atribuições legais, e;

CONSIDERANDO que é dever do administrador público prover meios que visem garantir o direito à habitação dos seus munícipes, além de promover a construção de obras públicas e sua manutenção, que beneficiem a população do município de Buerarema;

CONSIDERANDO que compete ao Município, legislar sobre assuntos de interesse local, a teor do art. 30, inciso I, da Constituição Federal;

CONSIDERANDO que o art. 5º inciso XXIV, da Constituição Federal, prevê a “desapropriação por necessidade ou utilidade pública, ou por interesse social, mediante justa e prévia indenização em dinheiro”;

CONSIDERANDO que o Decreto Lei 3.365 de 21/06/41 que “dispõe sobre desapropriação por utilidade pública”, considera que “mediante declaração de utilidade pública, todos os bens poderão ser desapropriados, pela União, pelos Estados, Municípios, Distrito Federal e Territórios”;

www.buerarema.ba.gov.br
@prefeituradebuerarema

Avenida Góes Calmon, 591, Centro
Buerarema-Ba/ CEP: 45615-000
CNPJ: 13.721.188/0001-09

Prefeitura Municipal de Buerarema



PREFEITURA DE
BUEAREMA
CUIDANDO DO PRESENTE E CONSTRUINDO O FUTURO

CONSIDERANDO que a Lei nº 4.132 de 10.09.62, alterada pela Lei nº 6.513/77, "... desapropriação por interesse social será decretada para promover a justa distribuição de propriedade ou condicionar o seu uso ao bem estar social, na forma do art. 147 da Constituição Federal...".

CONSIDERANDO que é de competência do Chefe do Poder Executivo decretar a desapropriação por necessidade ou utilidade pública, ou por interesse social, nos termos do art. 58, inciso XVI da Lei Orgânica Municipal;

CONSIDERANDO ainda o que consta dos Autos do Processo Administrativo nº. 05/2025;

RESOLVE:

Art. 1º - Fica declarada de INTERESSE SOCIAL, bem assim, UTILIDADE PÚBLICA para fins de DESAPROPRIAÇÃO, uma área de terreno rural, cujo croqui segue incluso a este ficando fazendo parte integrante, descrita como segue:

"uma área de terreno rural com 4,778 (quatro hectares e setecentos e setenta e oito ares), dentro de uma área maior de 242 hectares, 72 ares e 58 centiares, denominada FAZENDA PETRÓPOLIS, situada neste município de Buerarema-BA, confrontando-se com imóveis de herdeiros de João Alves de Macedo, Empresa Agrícola Oscar Marinho Falcão S.A, José Fontes Torres Lima e Alípio Menezes, devidamente matriculada sob o nº. 795 de 22.05.1997, do 1º Ofício de Registro de Imóveis desta Comarca.

www.buerarema.ba.gov.br
@prefeituradebuerarema

Avenida Góes Calmon, 591, Centro
Buerarema-Ba/ CEP: 45615-000
CNPJ: 13.721.188/0001-09

Prefeitura Municipal de Buerarema



PREFEITURA DE
BUERAREMA
CUIDANDO DO PRESENTE E CONSTRUINDO O FUTURO

Art. 2º - Ao expropriado será efetuado o pagamento no valor de até R\$ 76.448,00 (setenta e seis mil, quatrocentos e quarenta e oito reais), no ato em que o mesmo transferir ao município de Buerarema, direito de propriedade e posse sobre a referida área.

Art. 3º - A dotação orçamentária para atender a despesa constante do presente Decreto, tem a seguinte na dotação: 1500 – elemento de despesa nº. 4.4.90.61.00 = Aquisição de Imóveis – Secretaria Municipal de Administração.

Art. 4º - Este Decreto entra em vigor na data de sua publicação, revogadas as disposições em contrário.

Registre-se, publique-se e cumpra-se.

Buerarema, 17 de novembro de 2025.



GERIVALDO SOUZA FREITAS

Prefeito

www.buerarema.ba.gov.br
[@prefeituradebuerarema](https://www.instagram.com/prefeituradebuerarema)

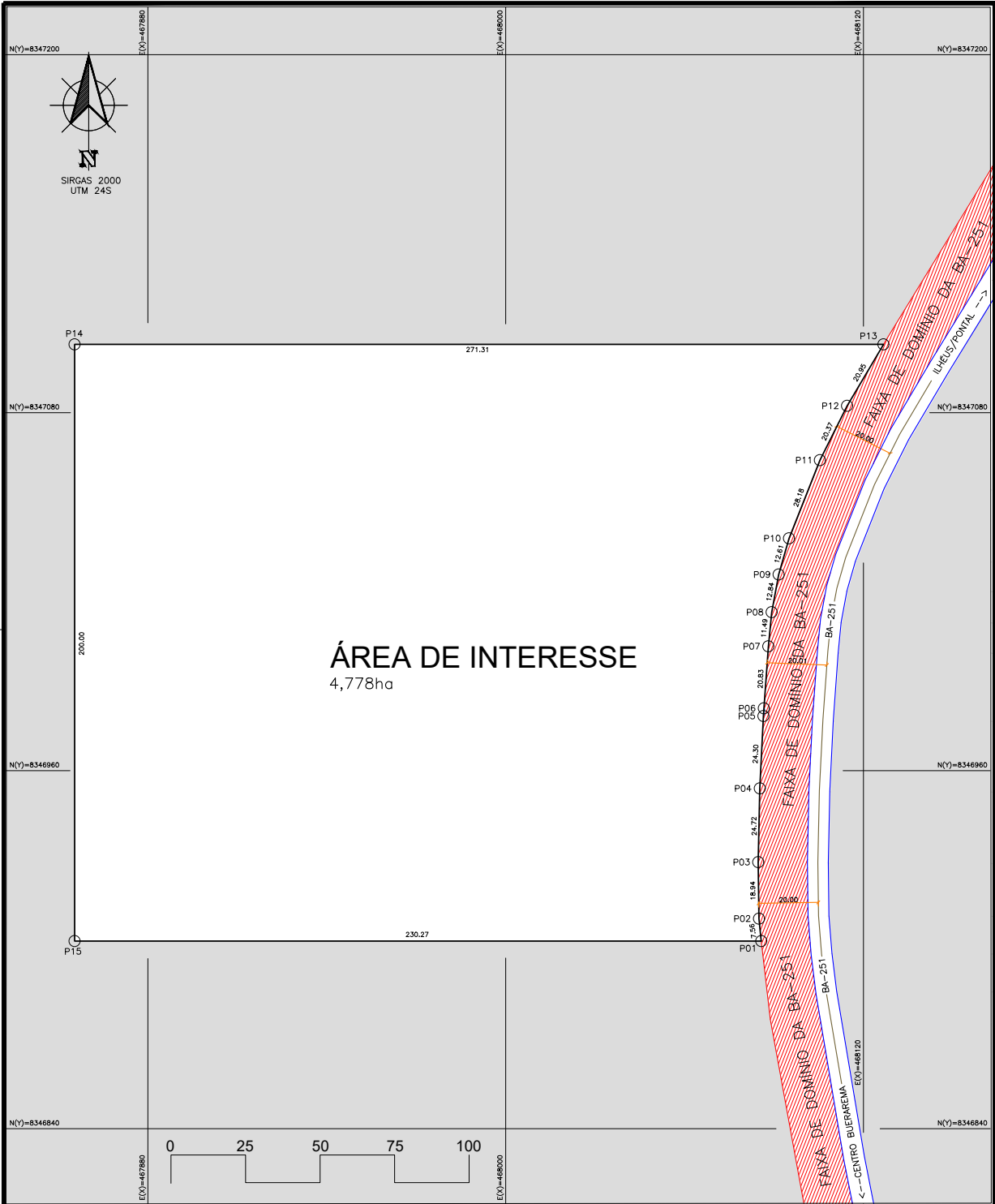

Avenida Góes Calmon, 591, Centro
Buerarema-Ba/ CEP: 45615-000
CNPJ: 13.721.188/0001-09

Prefeitura Municipal de Buerarema

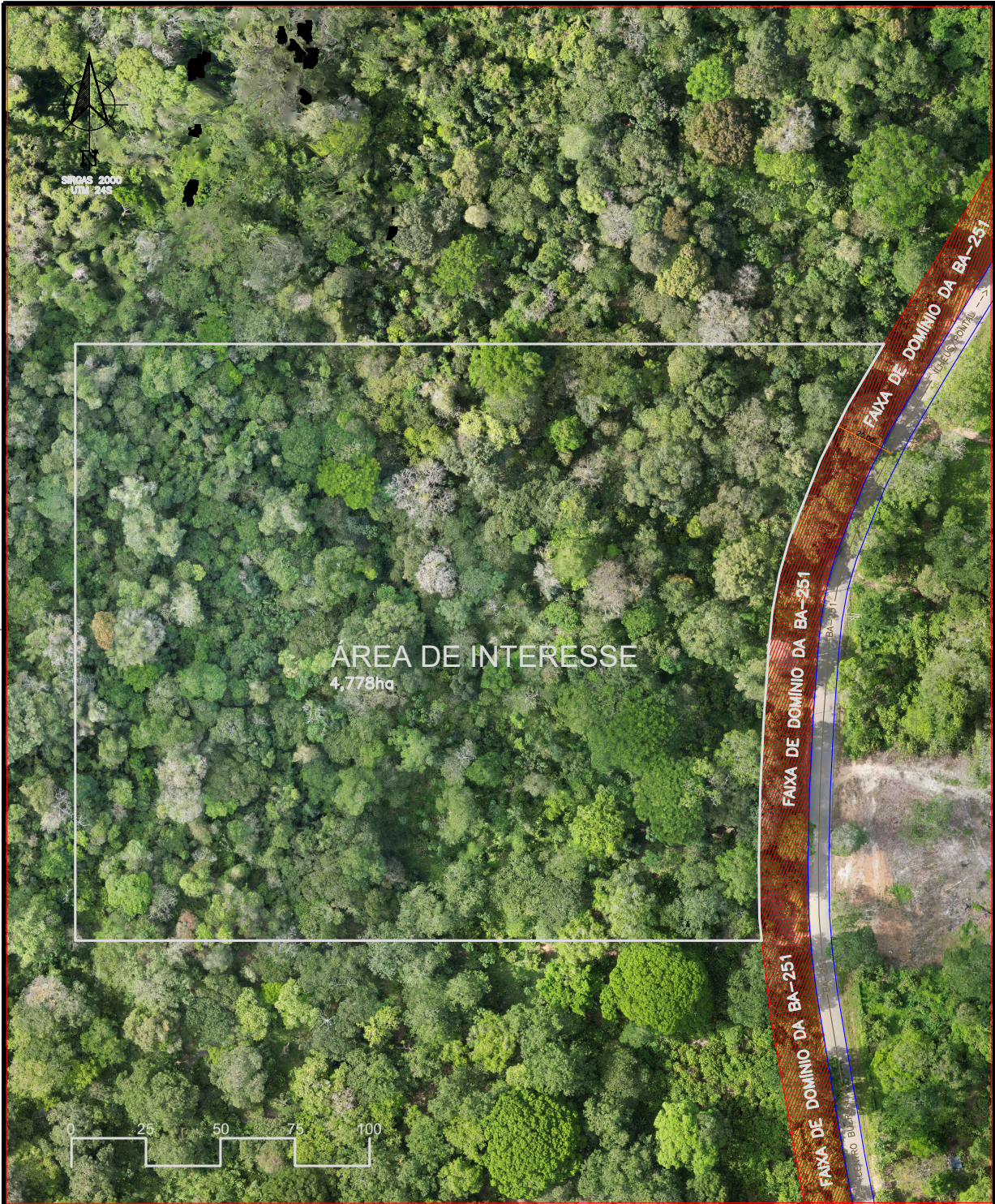

INFORMAÇÃO DA ÁREA LEVANTADA		DESCRIÇÃO DOS PONTOS LEVANTADOS	INFORMAÇÕES GEOGRÁFICAS
TÍTULO: LEV. PLANIMÉTRICO - DESAPROPRIAÇÃO		TABELA DE COORDENADAS SEGUIMENTO VANTE	Projeção Universal Transversa de Mercator Datum: SIRGAS2000 Fuso: 24 Sul Autor: Luciano S. Santos Data: 24/11/2025
PROPRIEDADE: Fazenda Petrópolis	MATRÍCULA: ----		
PROPRIETÁRIO: Espólio de Filélio Almeida Pomponet		COORDENADAS UTM	REGULARIZA REGULARIZAÇÃO DE TERRELOS
MUNICÍPIO: Buerarema/BA	ÁREA DE INTERESSE: 4,778ha		
RESP. TÉCNICO: 3000082857BA	PERÍMETRO: 909,94m	VERTICE	PREFEITURA DE BUERAREMA CUIDANDO DO PRESENTE E CONSTRUINDO O FUTURO
CREA: 1/1.200	ESCALA: 1/1.200		

Prefeitura Municipal de Buerarema



INFORMAÇÃO DA ÁREA LEVANTADA		DESCRIÇÃO DOS PONTOS LEVANTADOS		INFORMAÇÕES GEOGRÁFICAS	
TÍTULO: LEV. PLANIMÉTRICO - DESAPROPRIAÇÃO		TABELA DE COORDENADAS		Projeção Universal Transversa de Mercator	
PROPRIEDADE: Fazenda Petrópolis		VERTICE		Datum: SIRGAS2000	
MATRÍCULA: ----		SEGUIMENTO VANTE		Fuso: 24 Sul	
PROPRIETÁRIO: Espólio de Filélio Almeida Pomponet		VERTICE		Autor: Luciano S. Santos	
MUNICÍPIO: Buerarema/BA		COORDENADAS UTM		Data: 24/11/2025	
ÁREA DE INTERESSE: 4,778ha		LESTE NORTE		REGULARIZA REGULARIZA O BOM	
PERÍMETRO: 909,94m		P01		PREFEITURA DE BUERAREMA	
CREA: 3000082857BA		P02		CUIDADO DO PRESENTE E CONSTRUINDO O FUTURO	
ESCALA: 1/1.200		P03			
RESP. TÉCNICO: Luciano Souza Santos		P04			
		P05			
		P06			
		P07			
		P08			
		P09			
		P10			
		P11			
		P12			
		P13			
		P14			
		P15			

Prefeitura Municipal de Buerarema



PREFEITURA DE
BUERAREMA
CUIDANDO DO PRESENTE E CONSTRUINDO O FUTURO

MEMORIAL DESCRITIVO

Núcleo: **FAZENDA PETRÓPOLIS – DESAPROPRIAÇÃO**
Proprietário: **Espólio de Filélio Almeida Pomponet/BA**
Município: **Buerarema/BA** | Comarca: **Buerarema/BA**
Matrícula: ********* – Área: **4.778ha** - Perímetro: **909,94m**

Data: **Nov/2025**

Inicia-se a descrição deste perímetro no vértice P01, de coordenadas E = 468085,6972m e N = 8346902,8960m, com os seguintes azimute e distância: 354°11'18,71" e 7,56m; até o vértice P02, de coordenadas E = 468084,9321m e N = 8346910,4133m, com os seguintes azimute e distância: 359°16'0,90" e 18,94m; até o vértice P03, de coordenadas E = 468084,6898m e N = 8346929,3498m, com os seguintes azimute e distância: 1°13'48,26" e 24,72m; até o vértice P04, de coordenadas E = 468085,2204m e N = 8346954,0609m, com os seguintes azimute e distância: 2°51'48,09" e 24,30m; até o vértice P05, de coordenadas E = 468086,4341m e N = 8346978,3268m, com os seguintes azimute e distância: 4°07'41,62" e 2,60m; até o vértice P06, de coordenadas E = 468086,6210m e N = 8346980,9163m, com os seguintes azimute e distância: 4°07'46,52" e 20,83m; até o vértice P07, de coordenadas E = 468088,1212m e N = 8347001,6947m, com os seguintes azimute e distância: 5°34'53,15" e 11,49m; até o vértice P08, de coordenadas E = 468089,2391m e N = 8347013,1341m, com os seguintes azimute e distância: 10°28'8,07" e 12,84m; até o vértice P09, de coordenadas E = 468091,5724m e N = 8347025,7617m, com os seguintes azimute e distância: 16°01'54,43" e 12,61m; até o vértice P10, de coordenadas E = 468095,0544m e N = 8347037,8795m, com os seguintes azimute e distância: 21°34'12,23" e 28,18m; até o vértice P11, de coordenadas E = 468105,4137m e N = 8347064,0841m, com os seguintes azimute e distância: 26°36'14,59" e 20,37m; até o vértice P12, de coordenadas E = 468114,5341m e N = 8347082,2939m, com os seguintes azimute e distância: 30°38'25,71" e 23,95m; até o vértice P13, de coordenadas E = 468126,7378m e N = 8347102,8960m, com os seguintes azimute e distância: 270°00'0,00" e 271,31m; até o vértice P14, de coordenadas E = 467855,4304m e N = 8347102,8960m, com os seguintes azimute e distância: 180°00'0,00" e 200,00m; até o vértice P15, de coordenadas E = 467855,4304m e N = 8346902,8960m, com os seguintes azimute e distância: 90°00'0,00" e 230,27m; até o vértice P01. Todas as coordenadas aqui descritas estão georreferenciadas ao Sistema Geodésico Brasileiro, e encontram-se representadas no sistema UTM, referenciadas ao Meridiano Central -39, tendo como Sistema de Referência o SIRGAS 2000. Todos os azimutes e distâncias, área e perímetro foram calculados no plano de projeção UTM.

TABELA DE COORDENADAS					
COORDENADAS UTM			SEGUIMENTO VANTE		
VÉRTICE	LESTE	NORTE	VÉRTICE	AZIMUTE	DISTÂNCIA
P01	468085,6972	8346902,8960	P02	354°11'18,71"	7,56m
P02	468084,9321	8346910,4133	P03	359°16'0,90"	18,94m
P03	468084,6898	8346929,3498	P04	1°13'48,26"	24,72m
P04	468085,2204	8346954,0609	P05	2°51'48,09"	24,30m
P05	468086,4341	8346978,3268	P06	4°07'41,62"	2,60m
P06	468086,6210	8346980,9163	P07	4°07'46,52"	20,83m
P07	468088,1212	8347001,6947	P08	5°34'53,15"	11,49m
P08	468089,2391	8347013,1341	P09	10°28'8,07"	12,84m
P09	468091,5724	8347025,7617	P10	16°01'54,43"	12,61m
P10	468095,0544	8347037,8795	P11	21°34'12,23"	28,18m
P11	468105,4137	8347064,0841	P12	26°36'14,59"	20,37m
P12	468114,5341	8347082,2939	P13	30°38'25,71"	23,95m
P13	468126,7378	8347102,8960	P14	270°00'0,00"	271,31m
P14	467855,4304	8347102,8960	P15	180°00'0,00"	200,00m
P15	467855,4304	8346902,8960	P01	90°00'0,00"	230,27m

LUCIANO DE SOUZA SANTOS
CREA/BA: 0518664902
Responsável Técnico

www.buerarema.ba.gov.br
@prefeituradebuerarema

Avenida Góes Calmon, 591, Centro
Buerarema-Ba/ CEP: 45615-000
CNPJ: 13.721.188/0001-09

Avenida Goes Calmon | 591 | Centro | Buerarema-Ba
buerarema.ba.gov.br