

Prefeitura Municipal de Buerarema

Outros



DECLARAÇÃO DE DOMINIALIDADE PÚBLICA

Declaro para os devidos fins que se fizerem necessários, que a área para a implantação da obra de Reforma do Estádio Municipal Antônio Carlos Magalhães, localizada na Rodovia BR 101 KM 526 s/n Buerarema - Ba. Inicia-se a descrição deste perímetro no vértice -M-0001, georreferenciado no Sistema Geodésico Brasileiro, DATUM - SIRGAS2000, MC-39°W, de coordenadas N 8.346.406,21m e E 466.860,20m; deste segue confrontando com a propriedade de ROBERTO OLIVEIRA ROCHA, com azimute de 113°37'38" por uma distância de 125,24m até o vértice -M-0002, de coordenadas N 8.346.356,02m e E 466.974,94m; deste segue confrontando com a propriedade de FAIXA DE DOMINIO BR-101, com azimute de 206°10'31" por uma distância de 142,51m até o vértice -M-0003, de coordenadas N 8.346.228,12m e E 466.912,08m; deste segue confrontando com a propriedade de ADSON PENA DE CARVALHO, com azimute de 304°47'02" por uma distância de 147,50m até o vértice -M-0004, de coordenadas N 8.346.312,27m e E 466.790,93m; deste segue confrontando com a propriedade de LOTE - 2, com azimute 36°24'15" por uma distância de 116,72m até o vértice -M-0001, ponto inicial da descrição deste perímetro de 531,97 m.

Todas as coordenadas aqui descritas estão georreferenciadas ao Sistema Geodésico Brasileiro e encontram-se representadas no Sistema UTM, referenciadas ao Meridiano Central nº 39 WGr, tendo como Datum o SIRGAS2000. Todos os azimutes e distâncias, área e perímetro foram calculados no plano de projeção UTM.

Inicial da descrição deste perímetro, fechando assim a área do perímetro acima descrito, a ser realizada com Recursos da Superintendência de Desportos do Estado da Bahia – SUDESB, integra o Domínio Público do Município de Buerarema/Ba, segundo definição estabelecida na Lei nº 6.766/79 e no Decreto Lei nº 744/2017.

Declaro ainda que as obras a serem implantadas no referido terreno não infringirão a legislação pertinente ao meio ambiente, quanto à preservação de mananciais e florestas conforme dispõe as resoluções CONAMA nº 001/86 e nº 237/97 e a Lei 6.938/81.

Buerarema/Ba, 21 de março de 2025.

GERIVALDO SOUZA FREITAS

Prefeito Municipal de Buerarema/Ba.



www.buerarema.ba.gov.br
@prefeituradebuerarema



Av. Goes Calmon, 591, Centro
Buerarema- Ba / CEP: 45615-000
CNPJ: 13.721.188/0001-09

Prefeitura Municipal de Buerarema

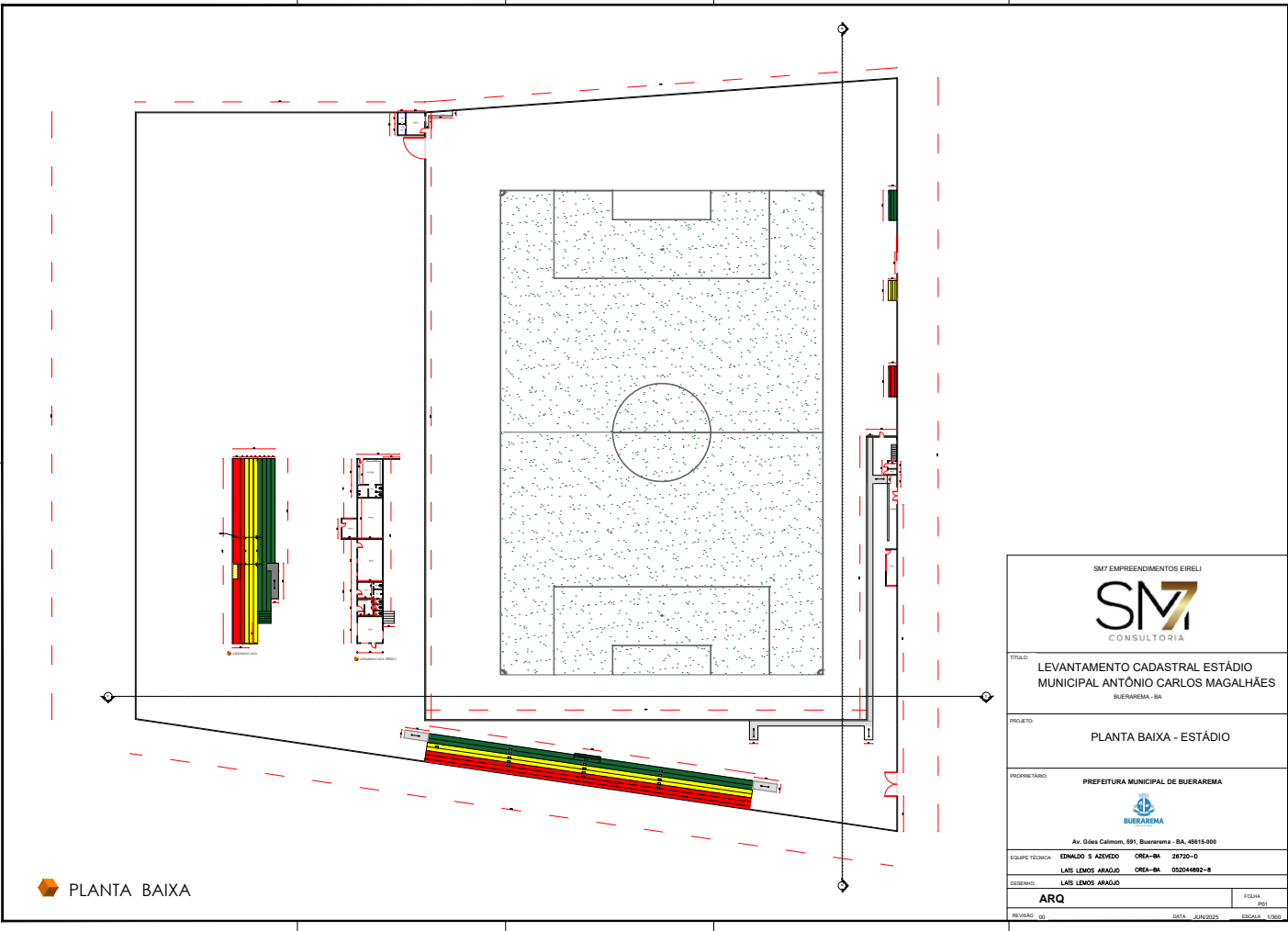

Prefeitura Municipal de Buerarema

