

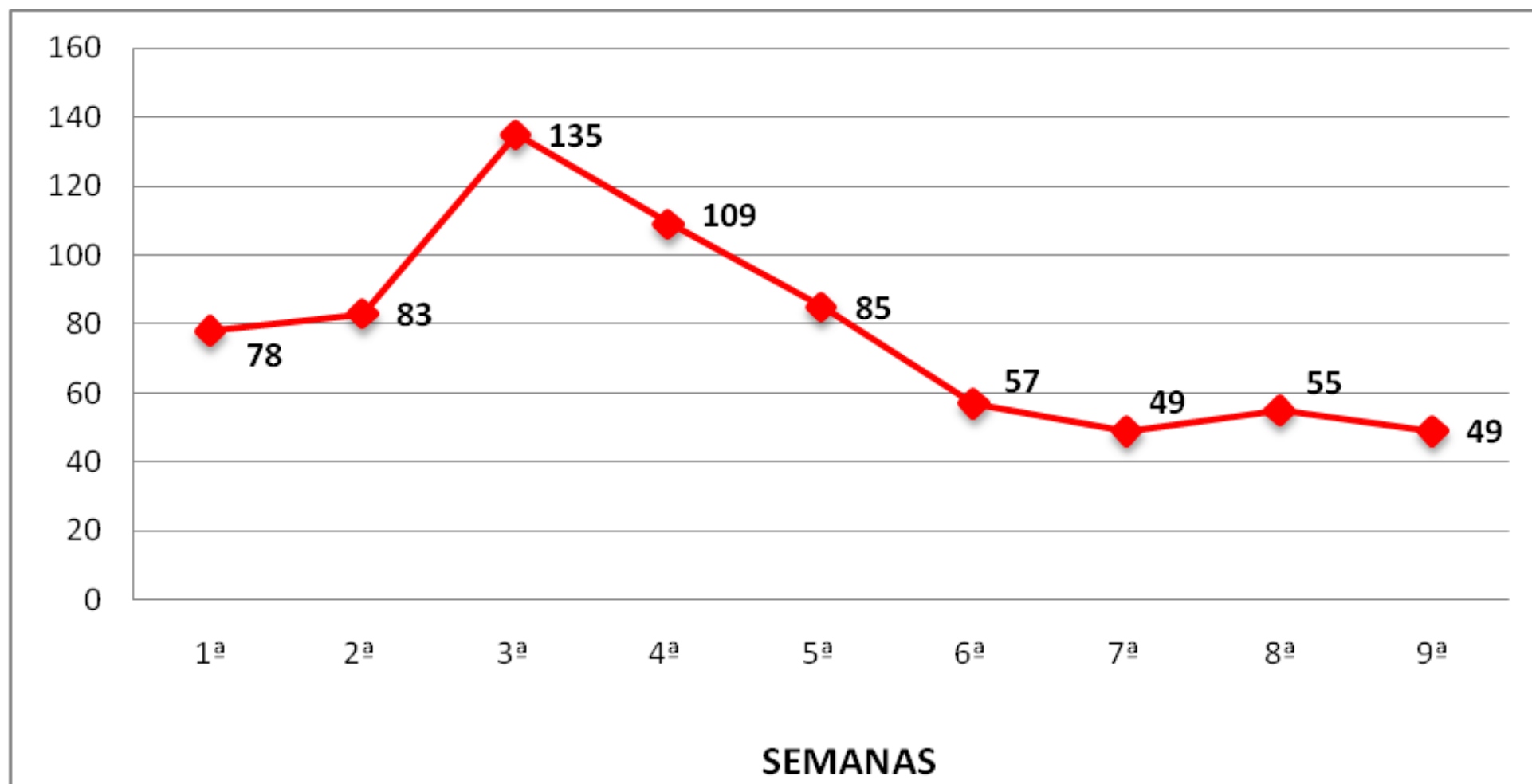

DADOS DA CENTRAL DE MONITORAMENTO COVID-19



NÚMERO DE DENÚNCIAS RECEBIDAS NA CENTRAL (POR SEMANA)





LEVANTAMENTO DE DENÚNCIAS - PERÍODO: 15 A 21/06/2020

QUANTIDADE DE DENÚNCIAS: 49

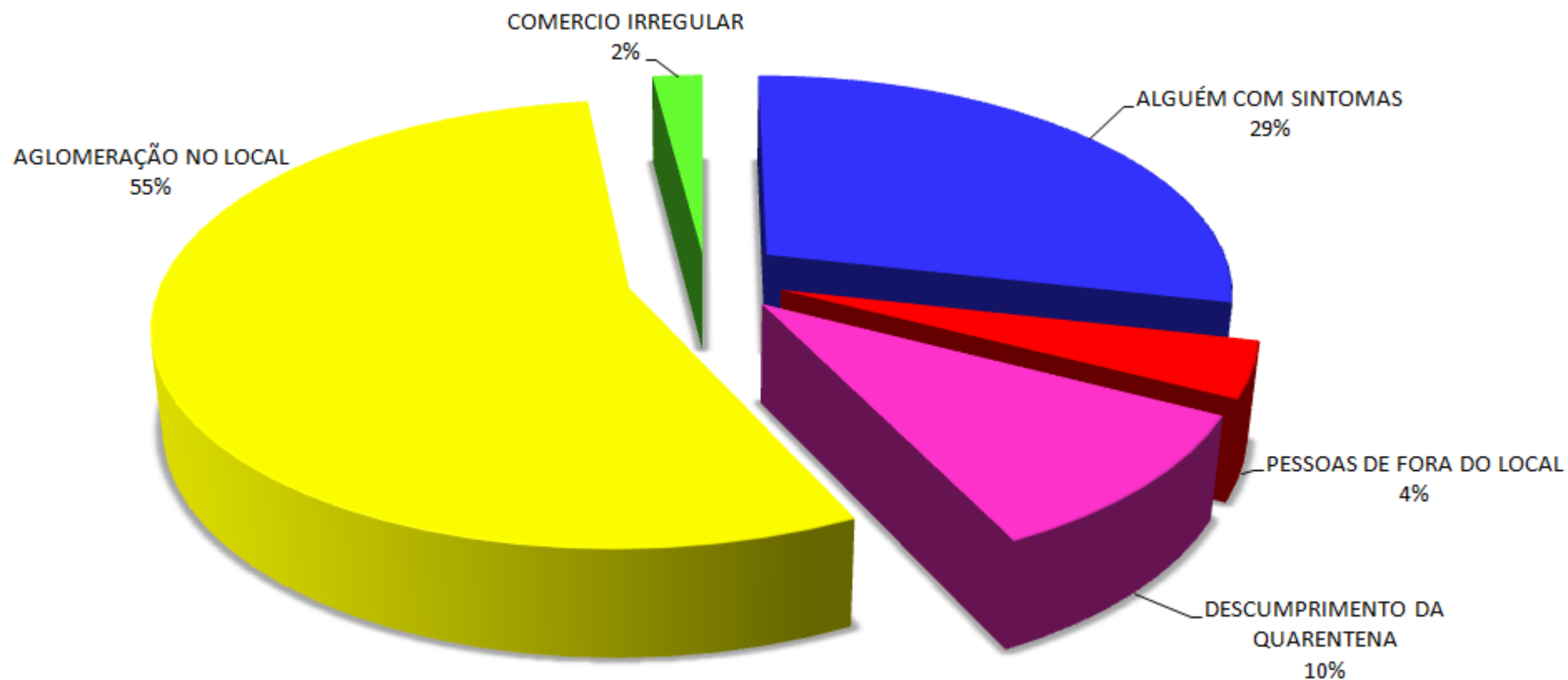



PREFEITURA MUNICIPAL DE BUERAREMA
CENTRAL DE MONITORAMENTO - OPERAÇÃO CONTRA COVID-19



LEVANTAMENTO DE DENÚNCIAS

PERÍODO: 15 A 21/06/2020

SITUAÇÃO	QUANTIDADE							TOTAL	%
	15/jun	16/jun	17/jun	18/jun	19/jun	20/jun	21/jun		
ALGUÉM COM SINTOMAS	08	01	01	01	00	00	03	14	29%
PESSOAS DE FORA DO LOCAL	00	00	00	01	00	01	00	02	4%
DESCUMPRIMENTO DA QUARENTENA	00	02	02	00	00	01	00	05	10%
DESCUMPRIMENTO DE DIA E HORA DO COMÉRCIO	00	00	00	00	00	00	00	00	0%
AGLOMERAÇÃO NO LOCAL	01	00	01	04	05	05	11	27	55%
DESCUMPRIMENTO DE NOTIFICADO/MONITORADO	00	00	00	00	00	00	00	00	0%
COMERCIO IRREGULAR	00	00	00	00	00	01	00	01	2%
TOTAL	09	03	04	06	05	08	14	49	100%



LEVANTAMENTO DE DENÚNCIAS

PERÍODO: 15 A 21/06/2020

QUALIDADE DAS DENÚNCIAS

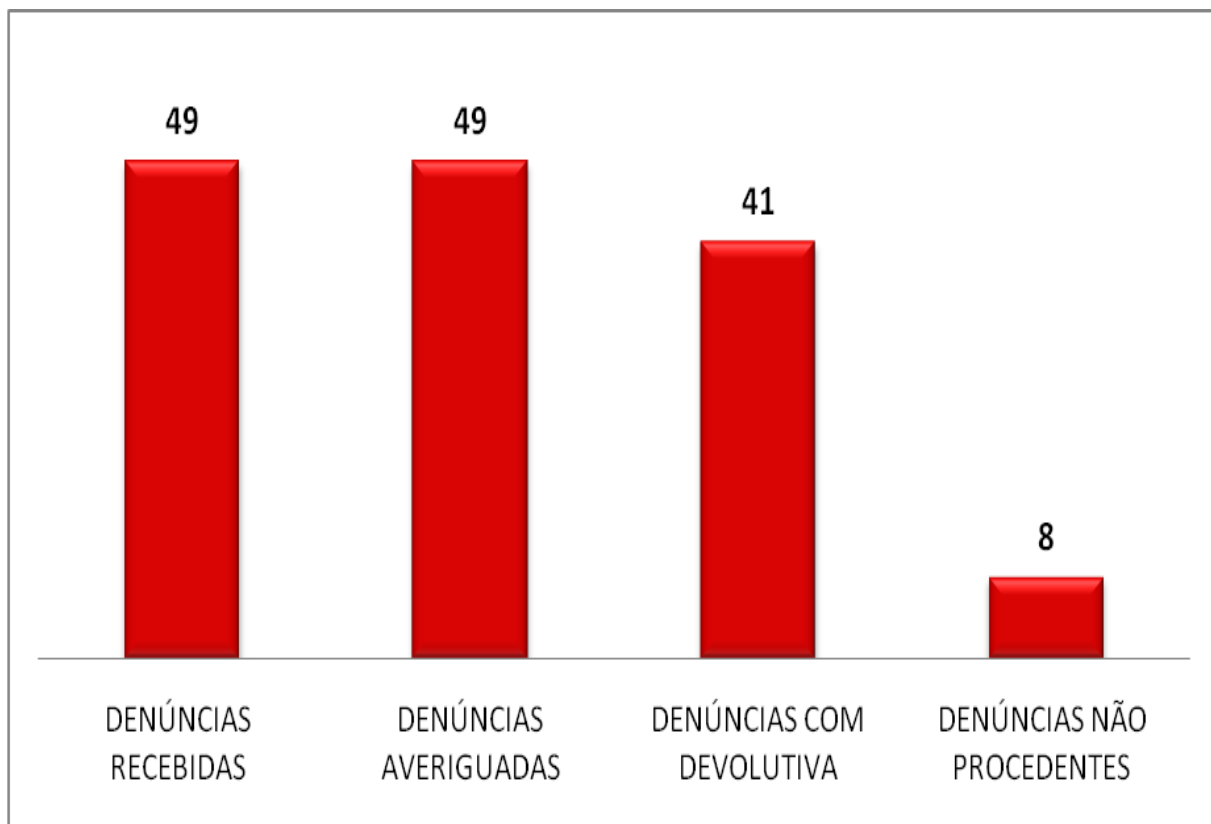

PERFIL DAS DENÚNCIAS DE AGLOMERAÇÃO

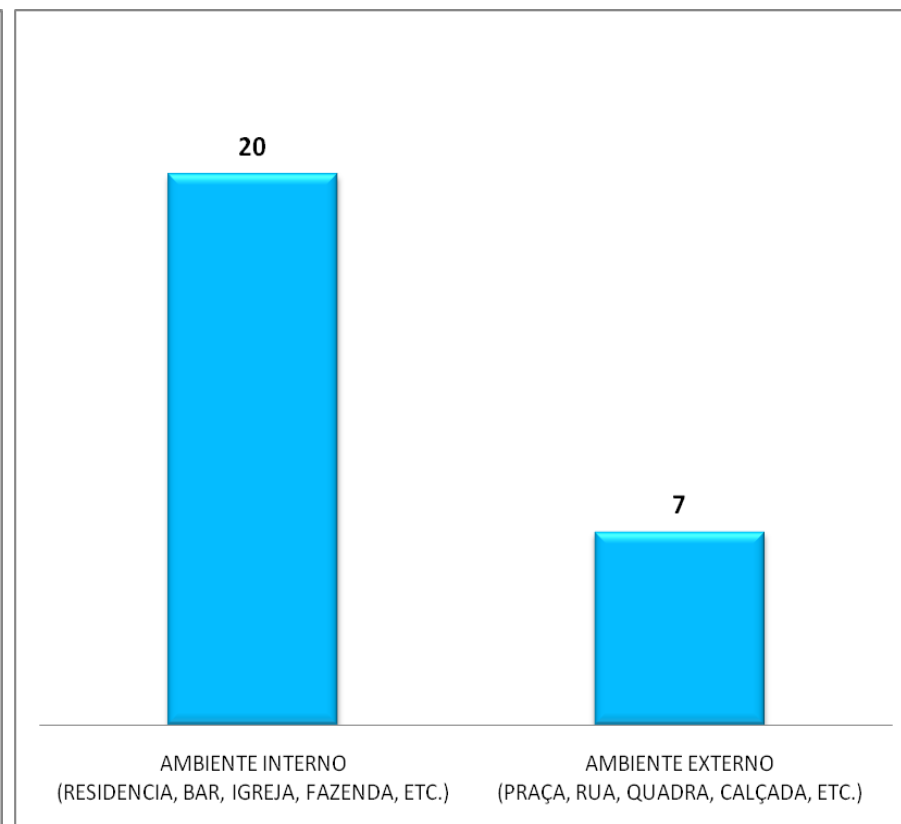



PREFEITURA MUNICIPAL DE BUERAREMA
CENTRAL DE MONITORAMENTO - OPERAÇÃO CONTRA COVID-19



LEVANTAMENTO DE NÚMERO DE ATENDIMENTO NA BARREIRA SANITÁRIA (PERÍODO: 15 A 21/06)

OBJETIVO	DATA							TOTAL INDIVÍDUOS	%
	15/jun	16/jun	17/jun	18/jun	19/jun	20/jun	21/jun		
VINDA À CIDADE PARA TRABALHAR	15	22	32	18	8	15	11	121	22,79
CARGA OU DESCARGA DE MERCADORIAS	40	51	34	56	34	28	0	243	45,76
SERVIÇOS RÁPIDOS: BANCO, CORREIOS, FÓRUM, LOTÉRIA, LICITAÇÕES, ETC.	4	3	10	4	3	28	9	61	11,49
VISITA RÁPIDA A FAMILIARES E/OU AMIGOS	5	2	5	5	2	46	29	94	17,70
VINDA DE OUTROS MUNICÍPIOS PARA FICAR POR LONGO TEMPO	0	0	0	3	3	5	1	12	2,26
TOTAL	64	78	81	86	50	122	50	531	100,00

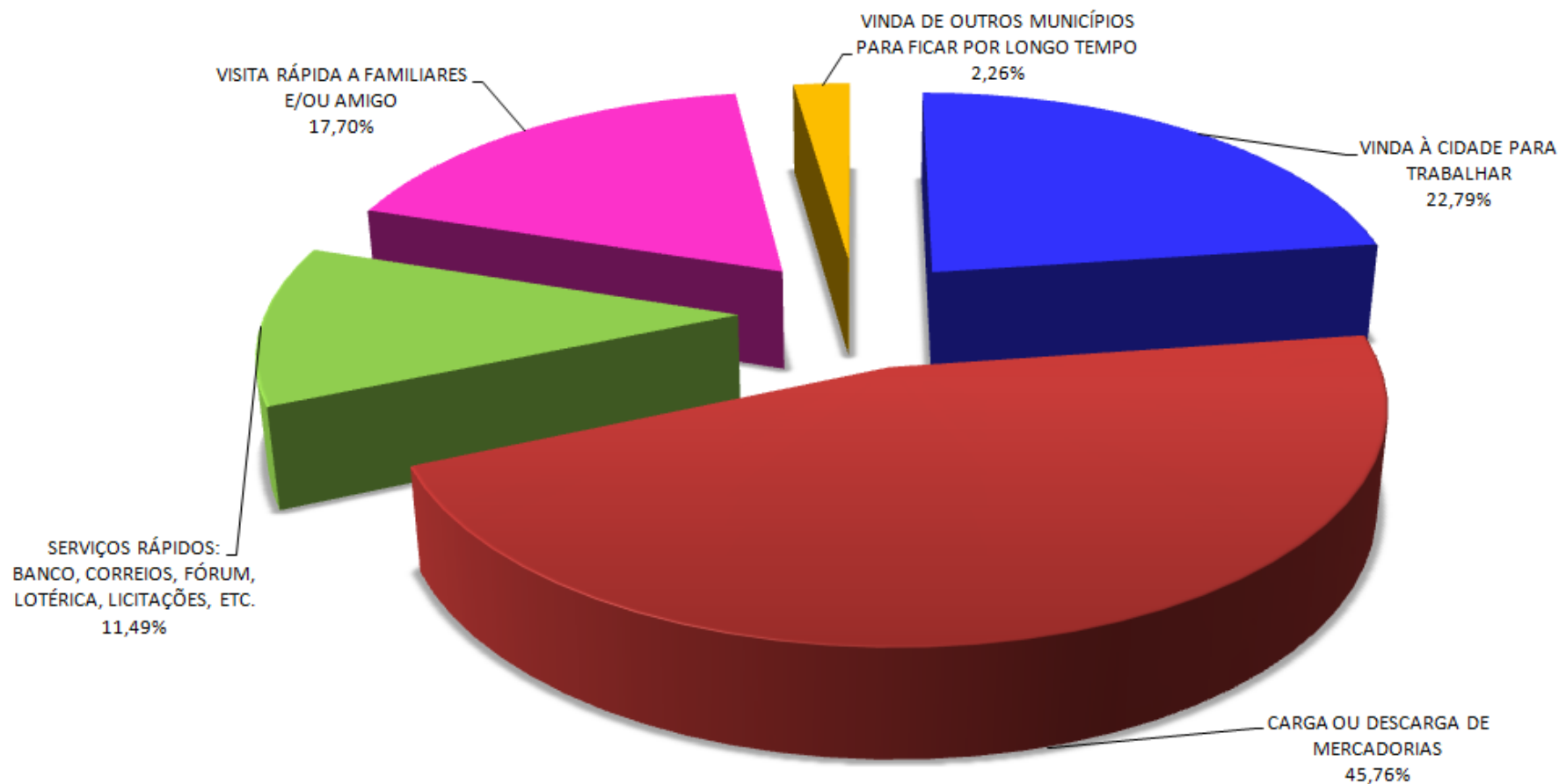



QUANTIDADE INDIVÍDUOS C/ ENTRADA NA BARREIRA SANITÁRIA - PANORAMA GERAL POR HORÁRIO

(PERÍODO: 15 A 21/06/2020)

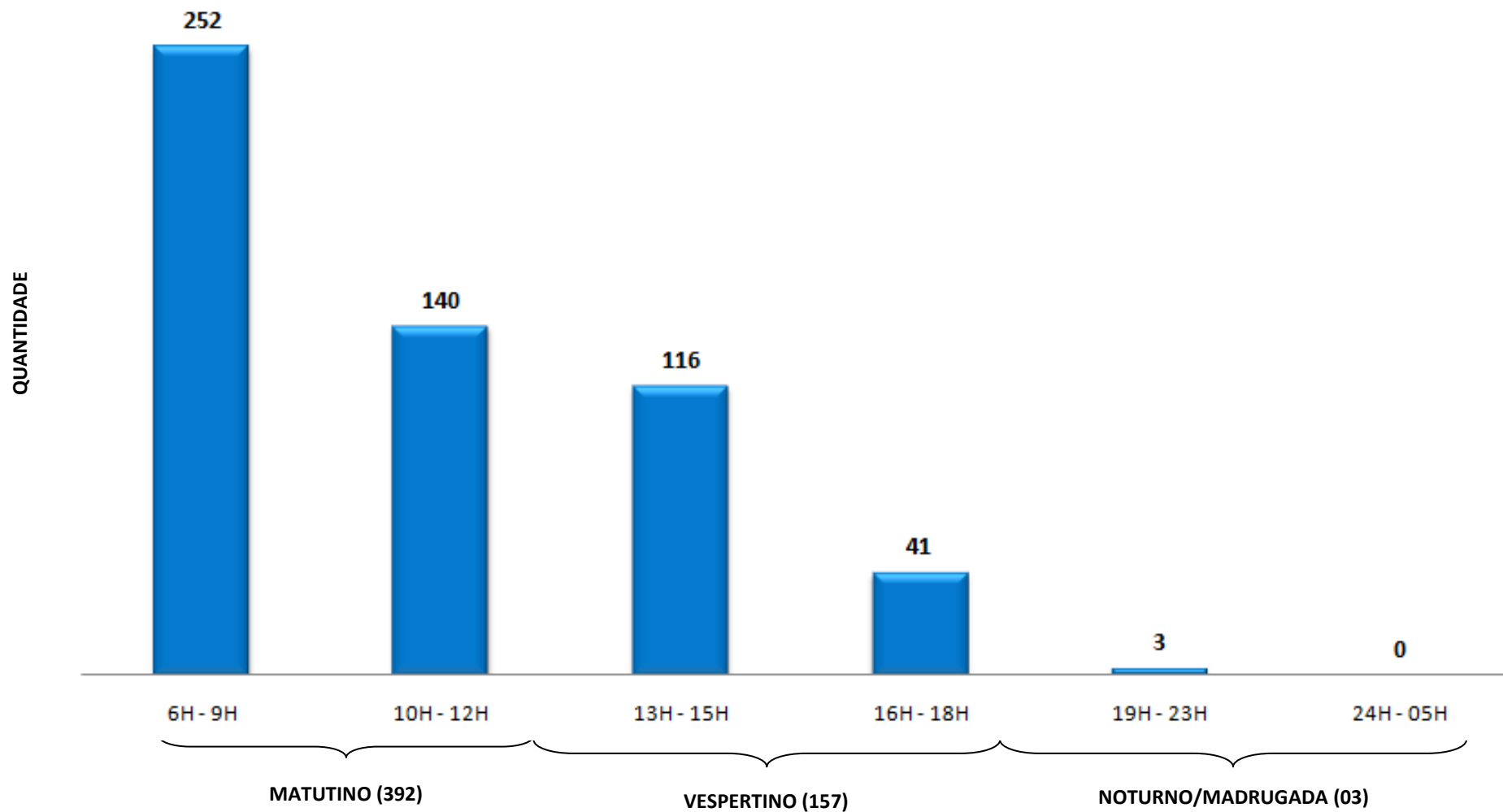



PREFEITURA MUNICIPAL DE BUERAREMA
CENTRAL DE MONITORAMENTO - OPERAÇÃO CONTRA COVID-19



ENTRADA NA BARREIRA SANITÁRIA - QUANTIDADE POR HORÁRIO E OBJETIVO
(PERÍODO: 15 A 21/06)

Horário: Vinda à cidade para trabalhar

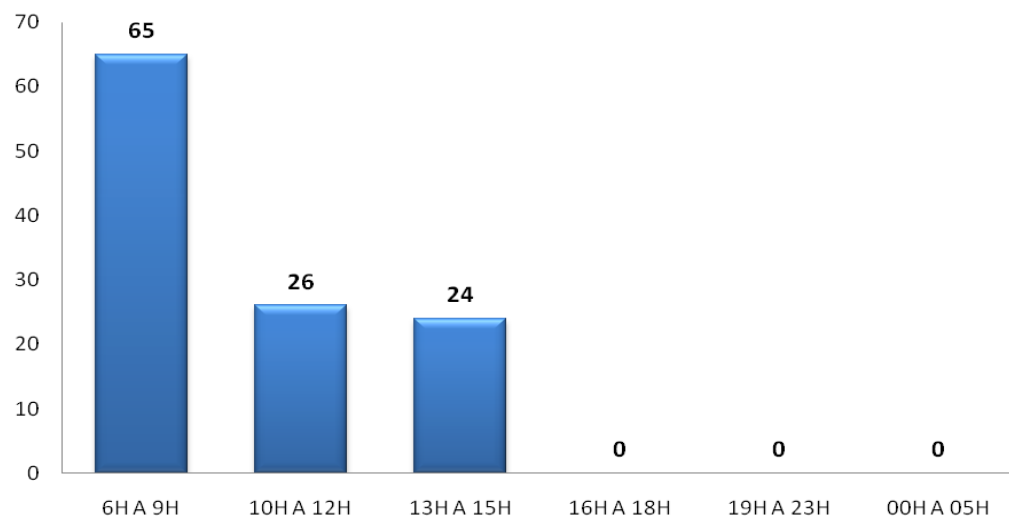

Horário: Carga e Descarga de mercadorias

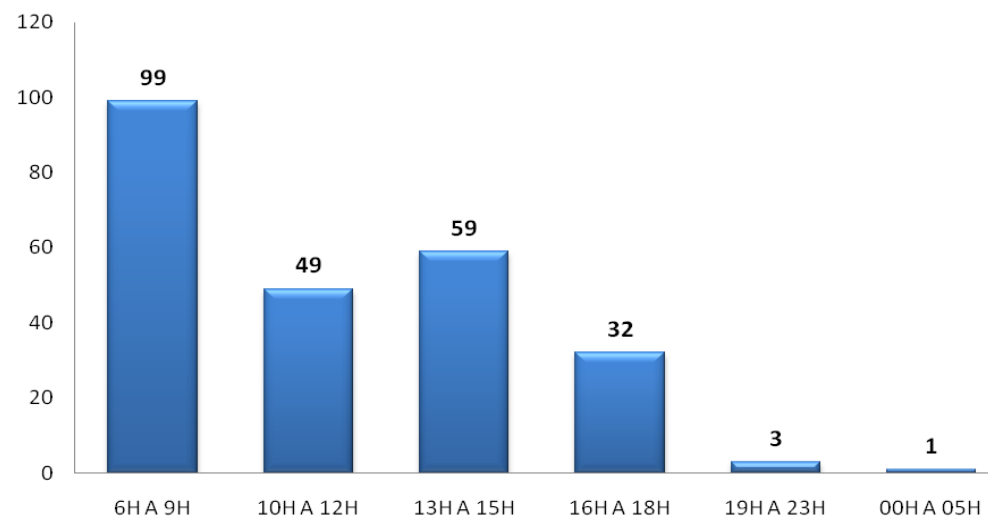

Horário: Serviços rápidos - lotérica, bancos, etc.

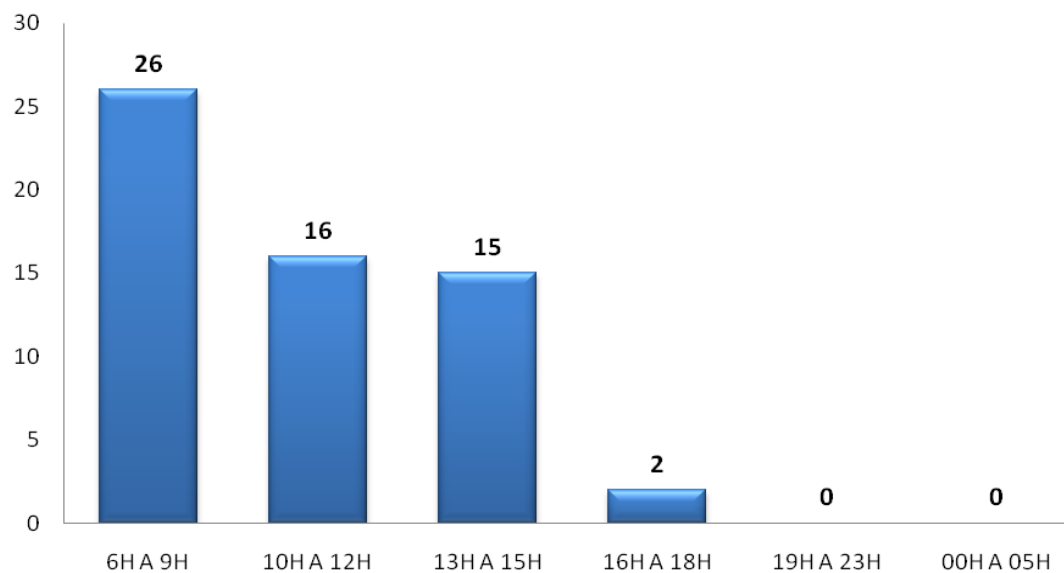



PREFEITURA MUNICIPAL DE BUERAREMA
CENTRAL DE MONITORAMENTO - OPERAÇÃO CONTRA COVID-19



ENTRADA NA BARREIRA SANITÁRIA – QUANTIDADE POR HORÁRIO E OBJETIVO
(PERÍODO: 15 A 21/06)

Horário: Visitas a amigos e familiares

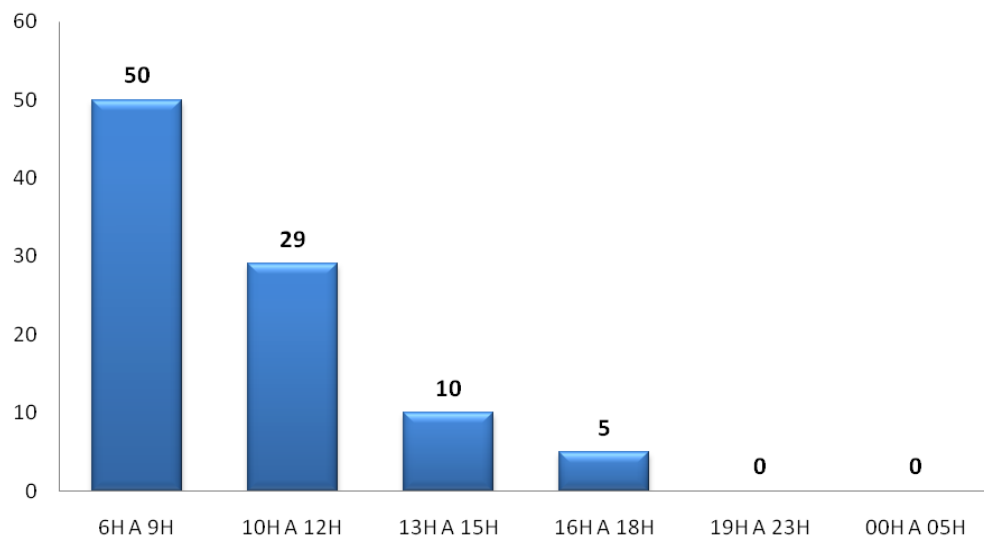

Horário: Vinda de outros lugares para morar na cidade

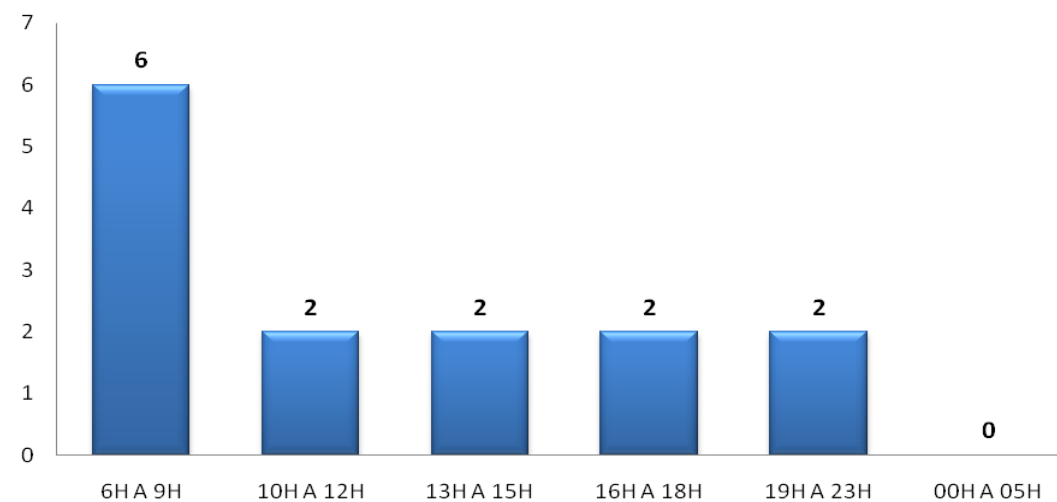



ENTRADA NA BARREIRA SANITÁRIA (PERÍODO: 15 A 21/06)

VISITA A AMIGOS E FAMILIARES

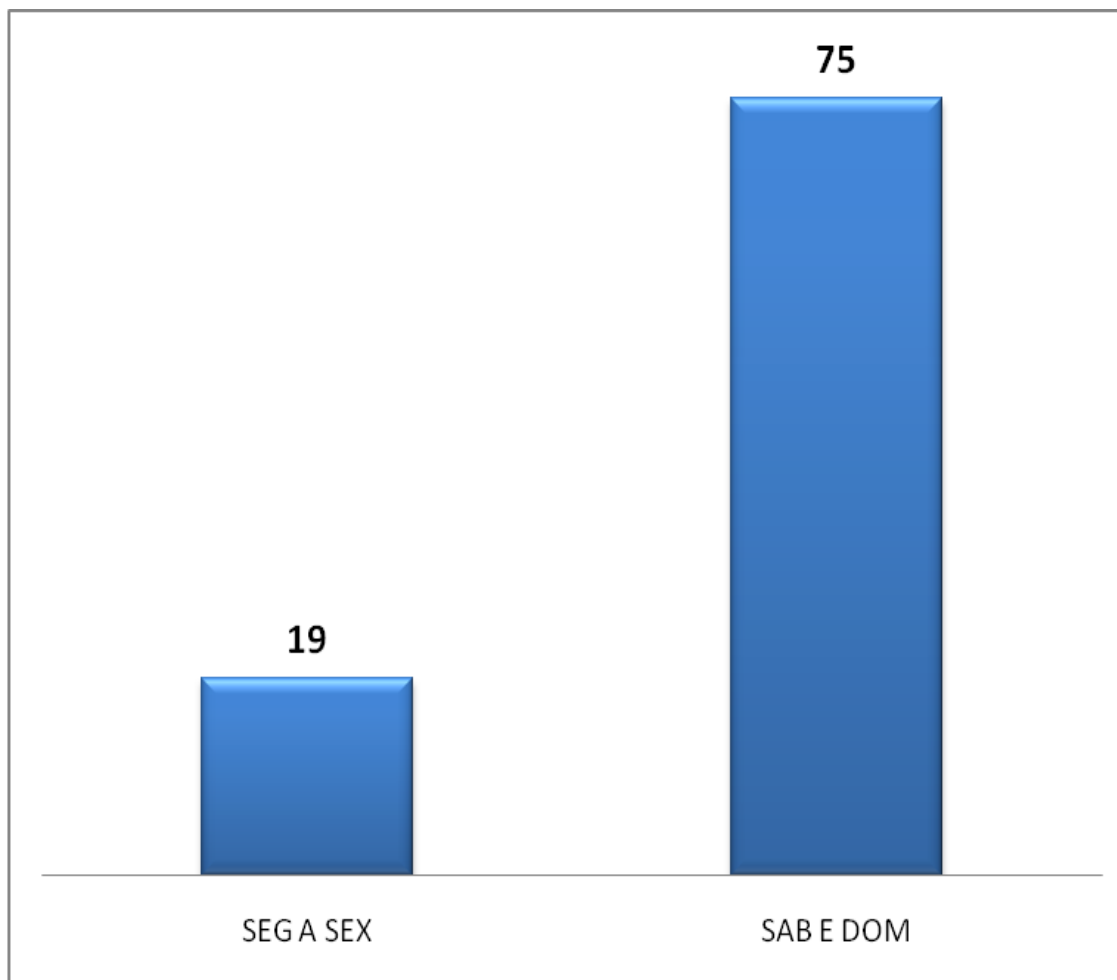



PREFEITURA MUNICIPAL DE BUERAREMA
CENTRAL DE MONITORAMENTO - OPERAÇÃO CONTRA COVID-19



ENTRADA NA BARREIRA SANITÁRIA – QUANTIDADE DE INDIVÍDUOS POR OBJETIVO E LOCALIDADE
(PERÍODO: 15 A 21/06)

Vinda à cidade para trabalhar

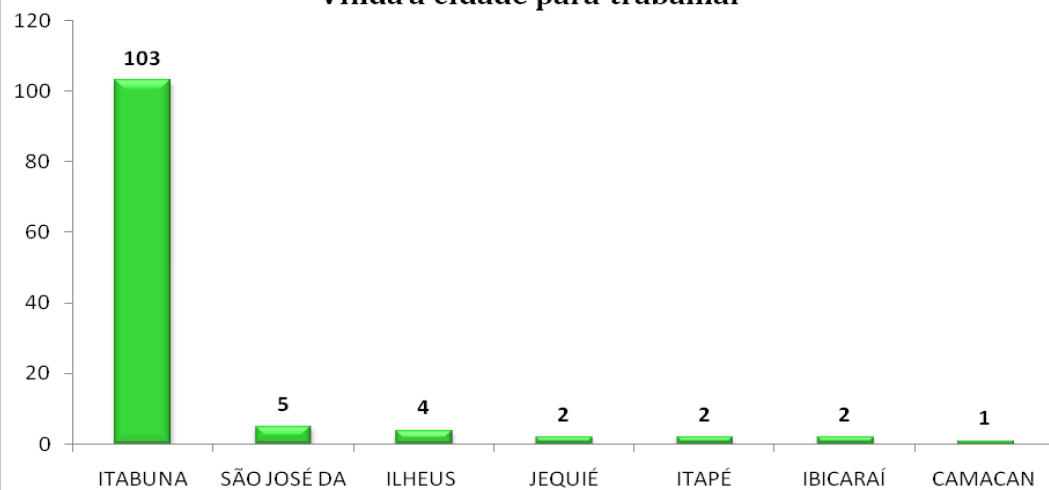

Carga e descarga de mercadorias

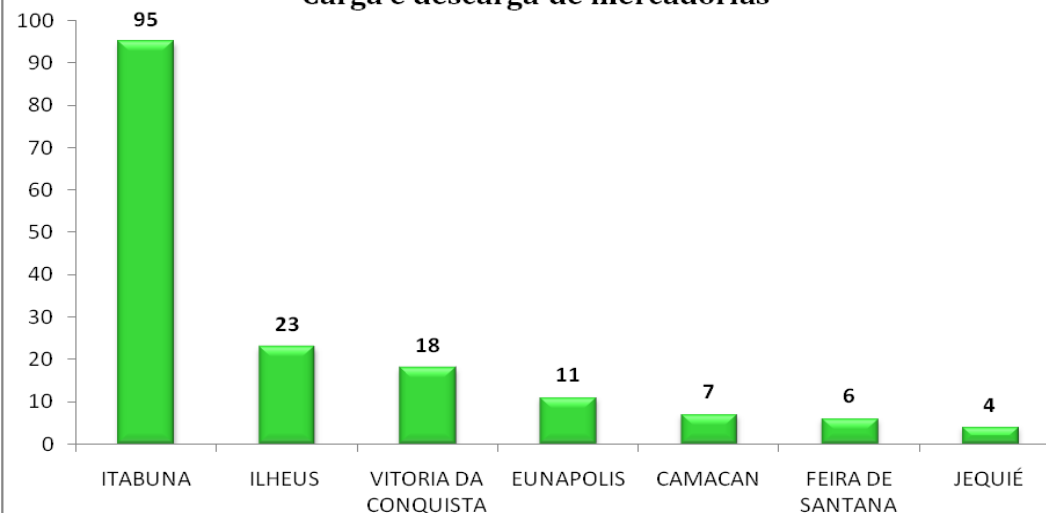

Serviços rápidos: banco, lotérica, etc. descarga de mercadorias

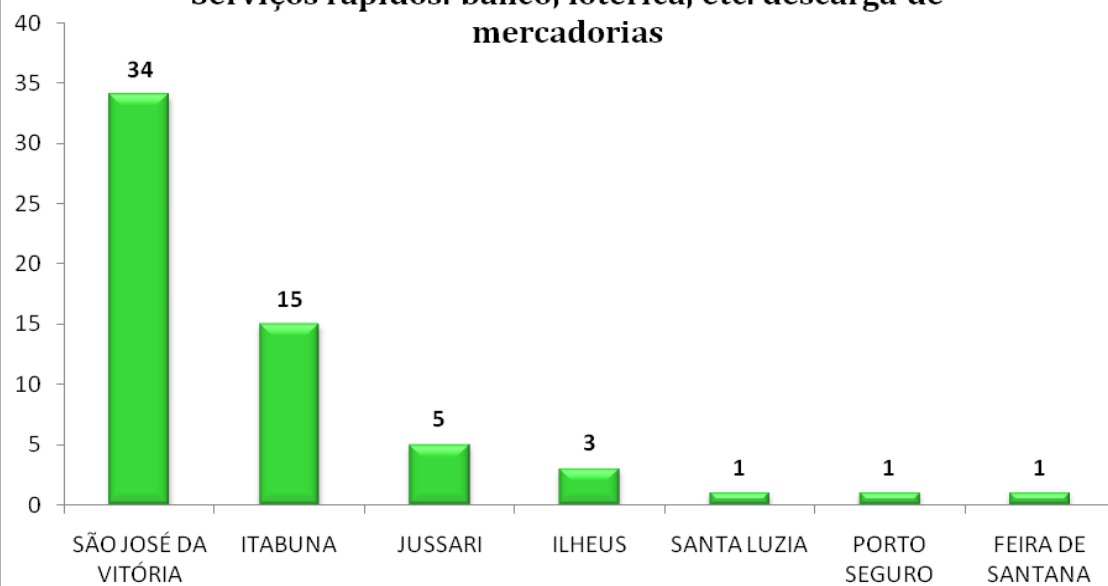



PREFEITURA MUNICIPAL DE BUERAREMA
CENTRAL DE MONITORAMENTO - OPERAÇÃO CONTRA COVID-19



ENTRADA NA BARREIRA SANITÁRIA – QUANTIDADE DE INDIVÍDUOS POR OBJETIVO E LOCALIDADE
(PERÍODO: 15 A 21/06)

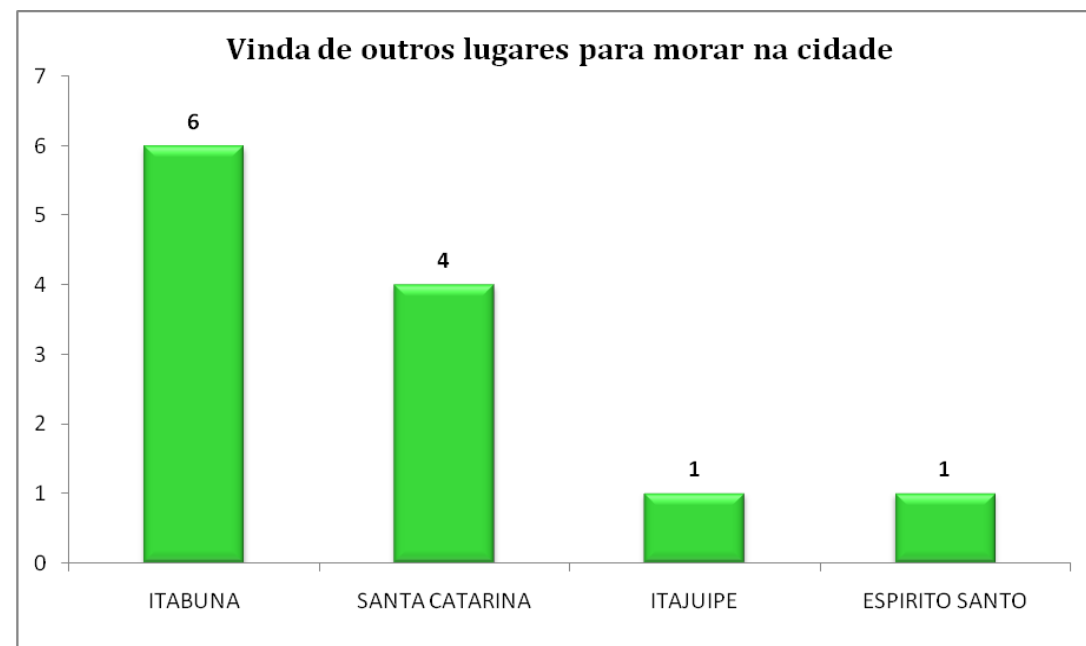
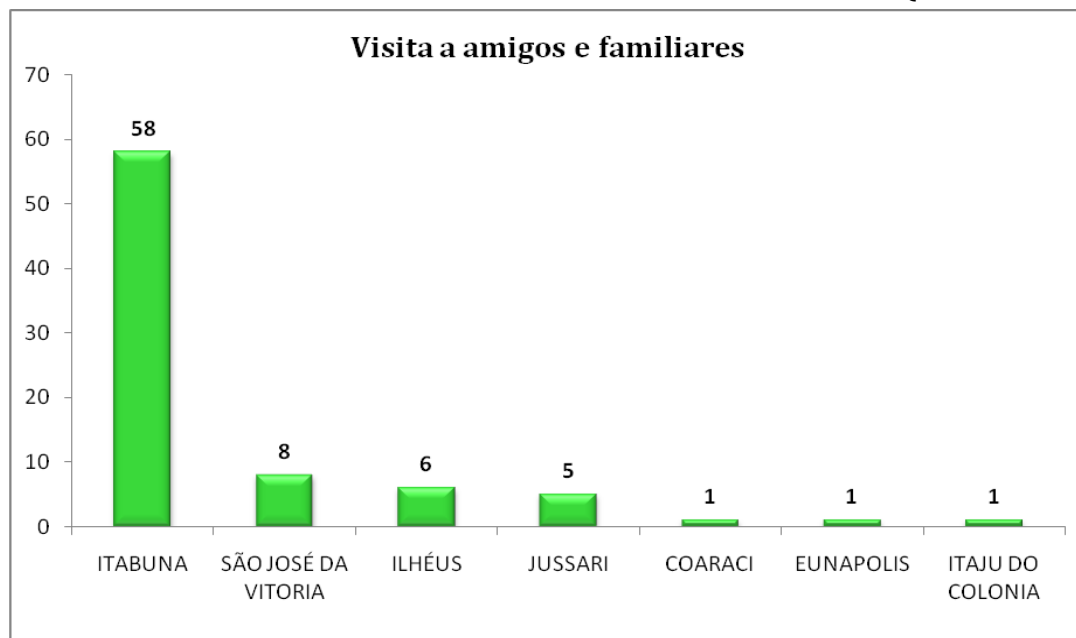



ESTABELECIMENTOS FISCALIZADOS POR DESCUMPRIMENTO DE DECRETO (QUANTIDADE SEMANAL)

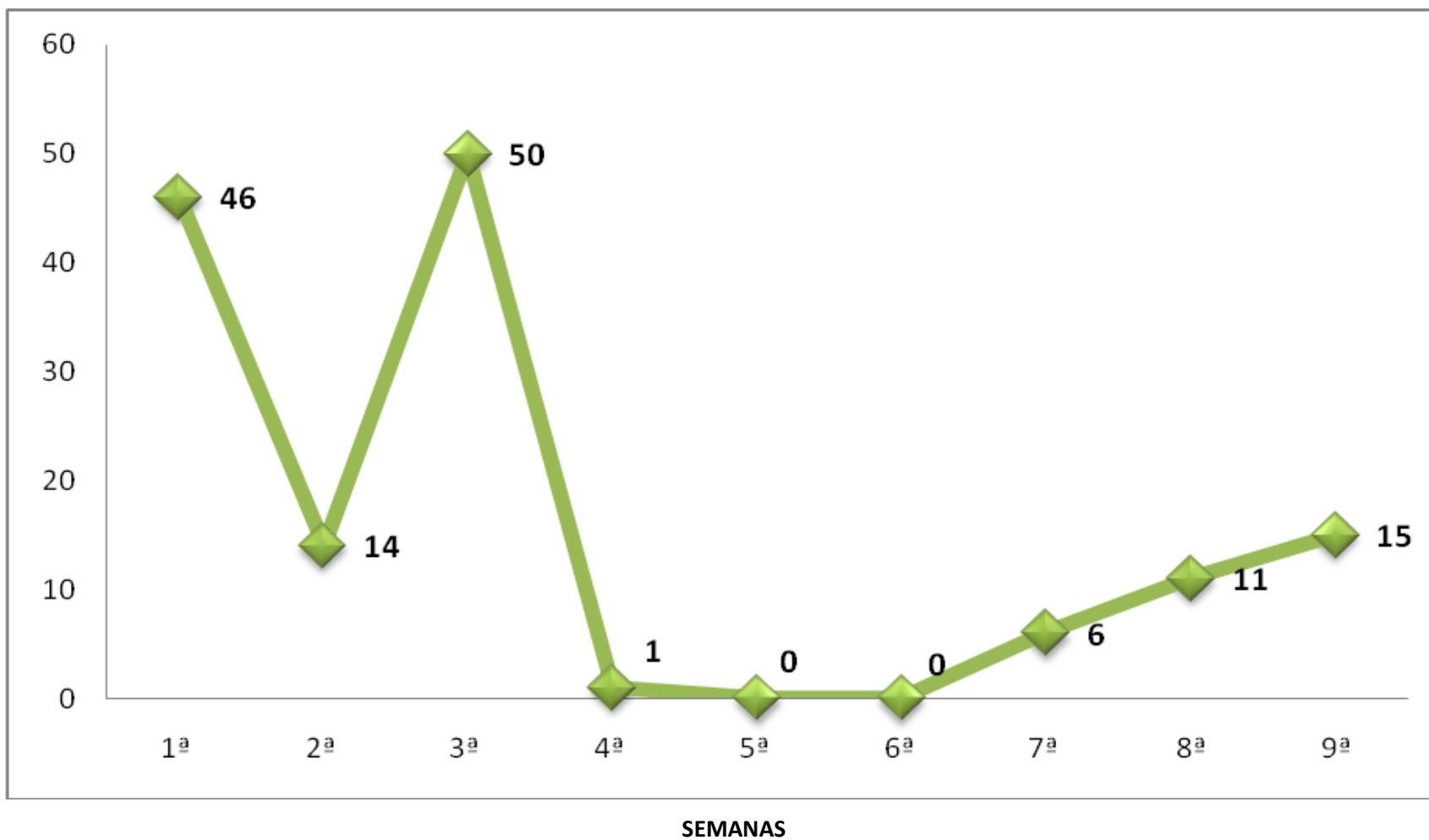



DADOS DA VIGILÂNCIA EPIDEMIOLÓGICA



CURVA DE CRESCIMENTO - NÚMERO DE CASOS

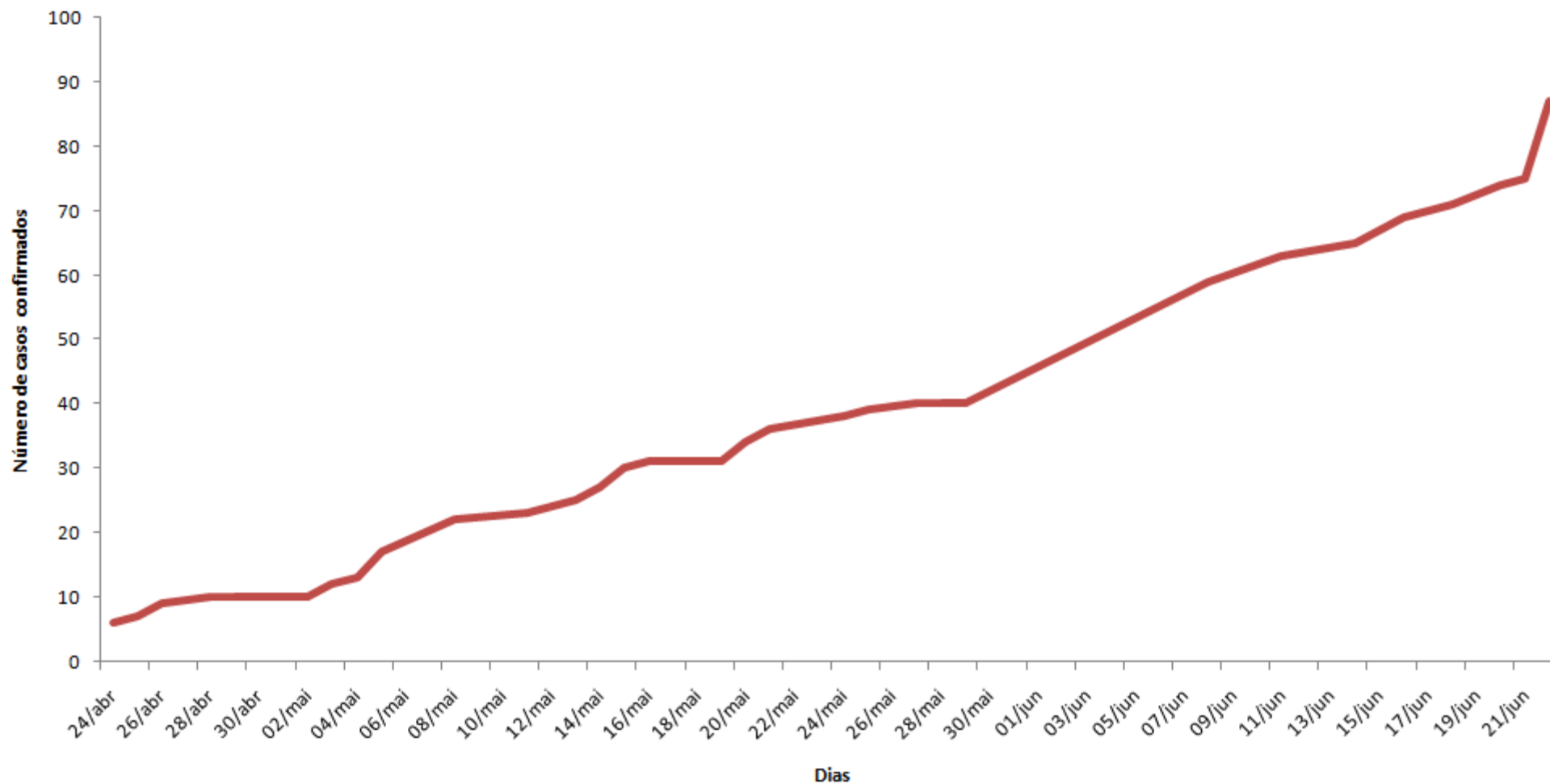



PREFEITURA MUNICIPAL DE BUERAREMA
CENTRAL DE MONITORAMENTO - OPERAÇÃO CONTRA COVID-19



NÚMERO DE CASOS CONFIRMADOS POR SEMANA (87 CASOS)

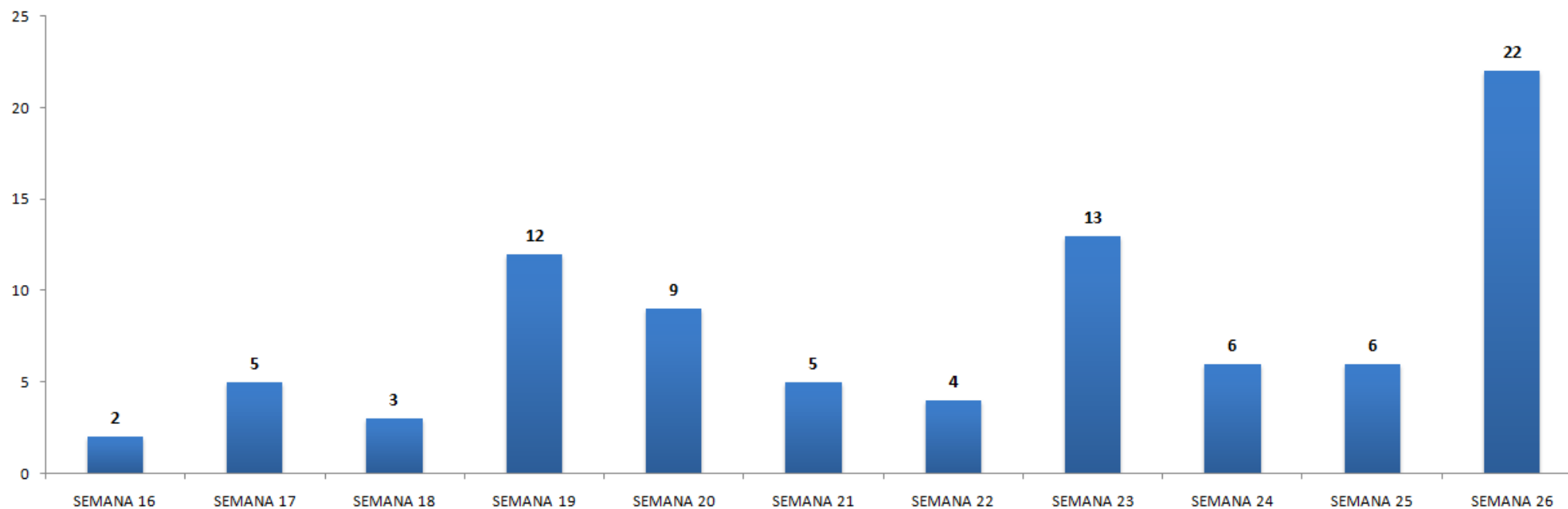



PERFIL DE CONTAMINADOS E QUANTIDADE

87 CASOS POSITIVADOS

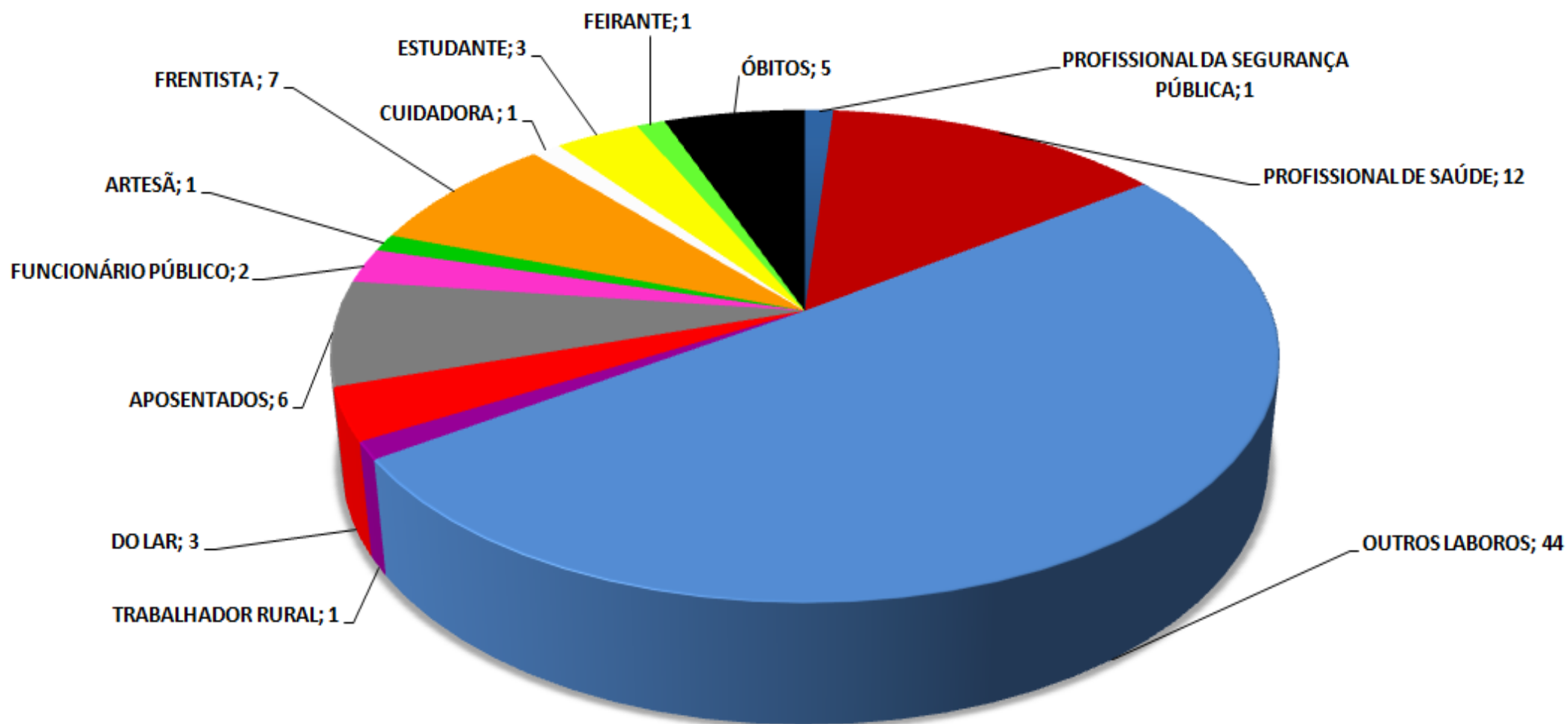



PREFEITURA MUNICIPAL DE BUERAREMA
CENTRAL DE MONITORAMENTO - OPERAÇÃO CONTRA COVID-19



LEVANTAMENTO VIGILANCIA EPIDEMIOLÓGICA

■ CONTATO DOMICILIAR ■ CONTATO HOSPITALAR ■ CONTAMINAÇÃO COMUNITÁRIA

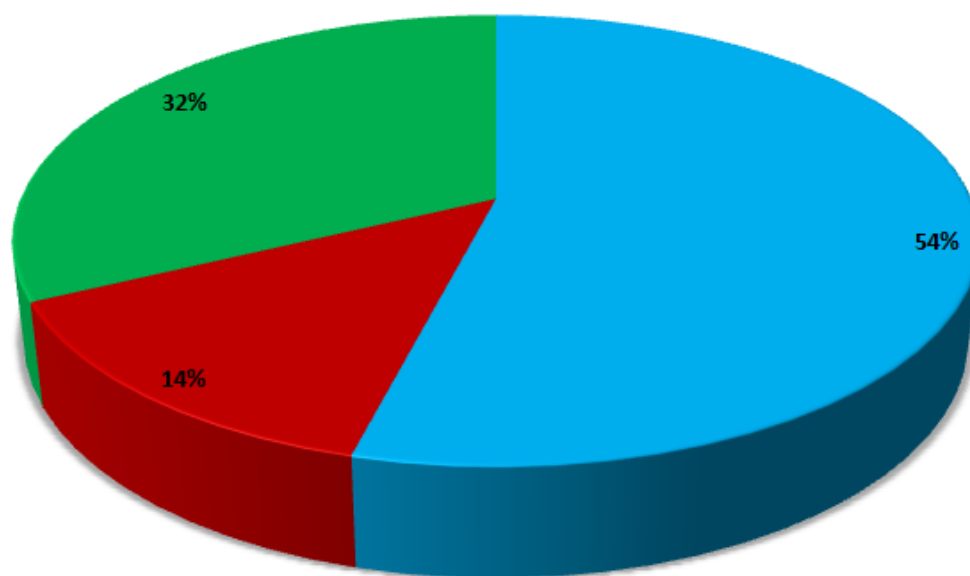

GÊNERO DOS CONTAMINADOS

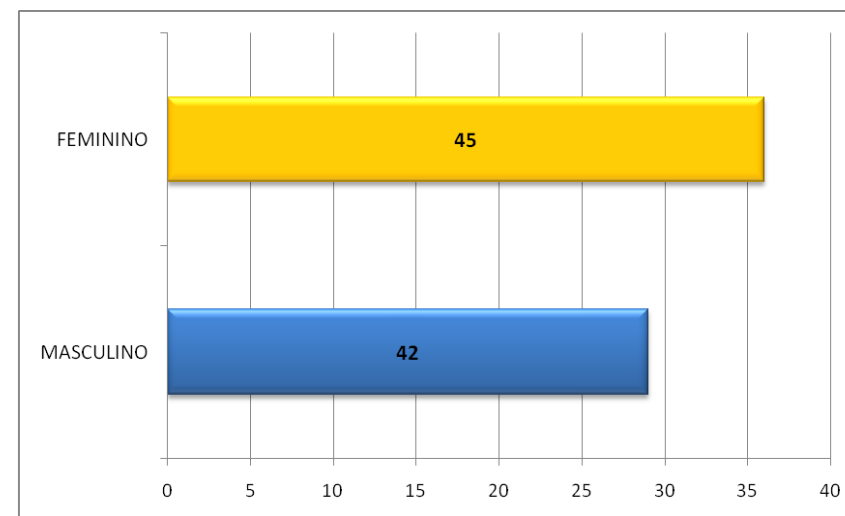

TIPO DE TESTES REALIZADOS

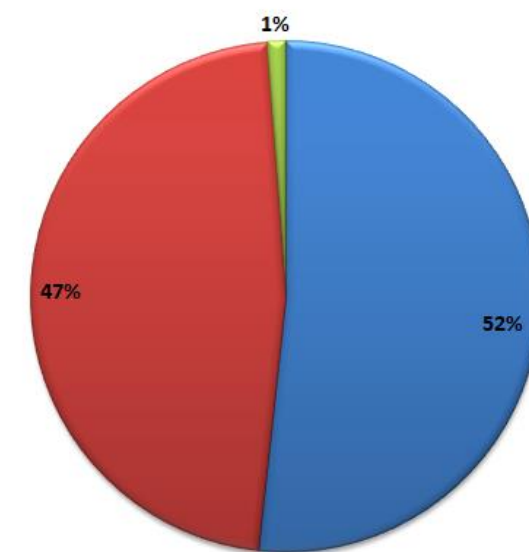
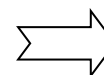

■ TESTE RÁPIDO ■ RT - PCR ■ SOROLOGIA



LEVANTAMENTO VIGILANCIA EPIDEMIOLÓGICA

FAIXA ETÁRIA - 87 CASOS CONTAMINADOS

