

Prefeitura Municipal de Uauá

Outros



PREFEITURA MUNICIPAL DE UAUÁ ESTADO DA BAHIA

TÍTULO Nº0001/2019

RECONHECIMENTO DE DOMÍNIO PARTICULAR

O PREFEITO DO MUNICÍPIO DE UAUÁ, Estado da Bahia, tendo em vista os dispositivos da Lei Municipal nº 540, de 09 de janeiro de 2015, regulamentada pelo Decreto nº 448 de 16 de dezembro de 2015, considerando o que consta do **PROCESSO DE RECONHECIMENTO DE DOMÍNIO PARTICULAR Nº 0001/2019**, na modalidade alienação, outorga a **CRISTIANE DIAS ALMEIDA**, brasileira, maior, capaz, solteira, empresária, RG nº 13.731.102-87 SSP/BA, inscrita no CPF sob o nº 021.556.845-17, residente na Rua Almirante Custódio de Melo, 2-P, Country Clube, município de Juazeiro, Estado da Bahia, Título Definitivo de um terreno urbano com inscrição imobiliária nº 01.04.048.0042.001 e área de 200,00 m² (duzentos metros quadrados), sendo 10,00 m (dez metros) de frente; 10,00 m (dez metros) de fundo; 20,00 m (vinte metros) na lateral direita; e 20,00 m (vinte metros) na lateral esquerda; no valor de R\$ 10.000,00 (dez mil reais); com coordenadas geodésicas: Latitude: 9°50'30" Lul e Longitude: 39°29'22" Oeste; localizado na Rua Monte Alegre, Quadra A, Lote 13A, s/n, Bairro Alto do Conselheiro, nesta cidade de Uauá, estado da Bahia, com limites e confrontações seguintes: lateral direita: Lote 13; lateral esquerda: Cristiane Dias Almeida; frente: Rua Monte Alegre; e fundo: Lote 31.

Desmembrado do Título de Reconhecimento de Domínio Particular, registrado na Matrícula nº 551, as fls.76 do Livro 02, no Cartório de Registro de Imóveis, Hipotecas, Títulos e Documentos das Pessoas Jurídicas da Comarca de Uauá, Estado da Bahia.

Planta com memorial descritivo e coordenadas UTM anexos ao presente Título.

GABINETE DO PREFEITO MUNICIPAL DE UAUÁ, 15 de janeiro de 2019.

Lindomar de Abreu Dantas
PREFEITO MUNICIPAL

Código de segurança: {93D50EF6-7022-4E49-9E68-E43C1CA662E3}



Prefeitura Municipal de Uauá

MEMORIAL DESCRITIVO

PROPRIETÁRIA:	CRISTIANE DIAS ALMEIDA	DISTRITO:	ZONA URBANA
PROPRIEDADE:	TERRENO	ÁREA (M2):	200,00
MUNICÍPIO-UF:	Uauá-Bahia	PERÍMETRO (m):	60,00

Limites e Confrontações de quem da rua olha para o imóvel:

- Frente: RUA MONTE ALEGRE;
- Direita: LOTE 13;
- Esquerda: LOTE 14;
- Fundo: LOTE 31.

DESCRIÇÃO DO PERÍMETRO

Partindo do marco **P1**, definido pelas coordenadas geográficas de Latitude **9°50'30" Sul** e Longitude **39°29' 22" Oeste**, Datum **SIRGAS2000** e pela coordenada plana UTM **8.912.058,9840** m Norte e **446.318,2132** m Leste, referida ao meridiano central **39° WGr**; deste, confrontando neste trecho com a **RUA MONTE ALEGRE**, seguindo com distância de **10,00** m e azimute plano **81°36'16"**, chega-se ao marco **P2**, deste confrontando neste trecho com a **RUA BELO MONTE**, seguindo com distância de **20,00** m e azimute plano **351°36'16"**, chega-se ao marco **P3**, deste confrontando neste trecho com a **LOTE 14**, seguindo com distância de **10,00** m e azimute plano **261°36'16"**, chega-se ao marco **P4**, deste confrontando neste trecho com o **LOTE 31**, seguindo com distância de **20,00** m e azimute plano **171°36'16"**, chega-se ao marco **P1**, deste confrontando neste trecho com o **LOTE 13A**, ponto inicial da descrição deste perímetro. Fechando assim o perímetro de **60,00 m** e perfazendo a área de **200,00 m²**.

Todas as coordenadas aqui descritas estão georreferenciadas ao Sistema Geodésico Brasileiro e encontram-se representadas no Sistema UTM, referenciadas ao meridiano Central 39WGr, tendo como Datum o SIRGAS2000. Todos os azimutes e distâncias, área e perímetro foram calculados no plano UTM.

Uauá, 14/12/2018.



CRISTIANE DIAS ALMEIDA

CPF: 021.556.845-17

Proprietária

Isaque do Vale F. Silva
Engenheiro Civil
CREA-SE-271674499-8



ISAAQUE DO VALE FERREIRA SILVA

CREA nº 271674499-8

Responsável Técnico

Prefeitura Municipal de Uauá

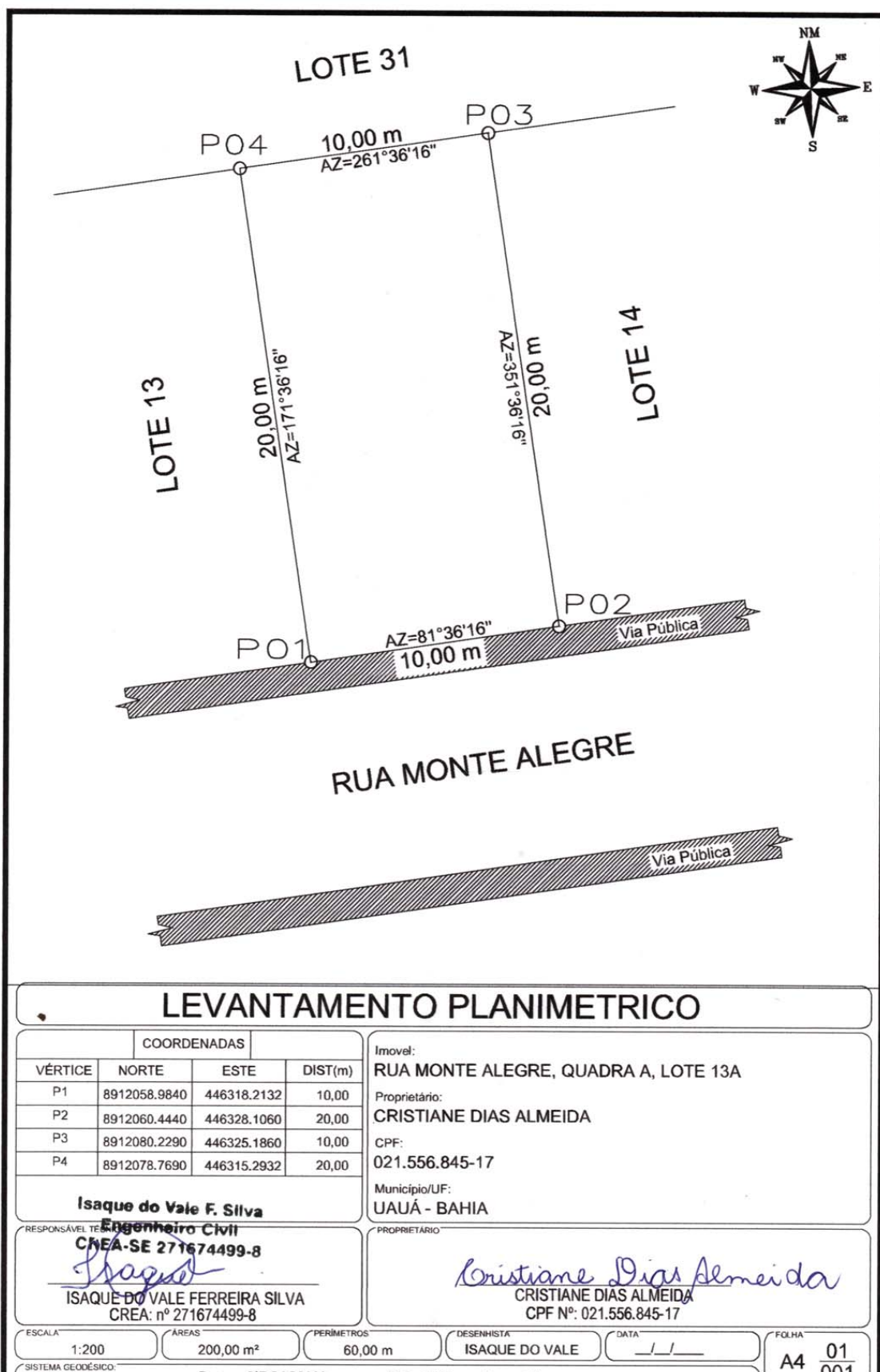

Prefeitura Municipal de Uauá



PREFEITURA MUNICIPAL DE UAUÁ ESTADO DA BAHIA

TÍTULO Nº0002/2019

RECONHECIMENTO DE DOMÍNIO PARTICULAR

O **PREFEITO DO MUNICÍPIO DE UAUÁ**, Estado da Bahia, tendo em vista os dispositivos da Lei Municipal nº 540, de 09 de janeiro de 2015, regulamentada pelo Decreto nº 448 de 16 de dezembro de 2015, considerando o que consta do **PROCESSO DE RECONHECIMENTO DE DOMÍNIO PARTICULAR Nº 0002/2019**, na modalidade alienação, outorga a **CRISTIANE DIAS ALMEIDA**, brasileira, maior, capaz, solteira, empresária, RG nº 13.731.102-87 SSP/BA, inscrita no CPF sob o nº 021.556.845-17, residente na Rua Almirante Custódio de Melo, 2-P, Country Clube, município de Juazeiro, Estado da Bahia, Título Definitivo de um terreno urbano com inscrição imobiliária nº 01.04.048.0049.001 e área de 150,00 m² (cento e cinquenta metros quadrados), sendo 7,50 m (sete metros e cinquenta centímetros) de frente; 7,50 m (sete metros e cinquenta centímetros) de fundo; 20,00 m (vinte metros) na lateral direita; e 20,00 m (vinte metros) na lateral esquerda; no valor de R\$ 10.000,00 (dez mil reais); com coordenadas geodésicas: Latitude: 9°50'30" Sul e Longitude: 39°29'23" Oeste; localizado na Rua Monte Alegre, Lote 13, s/n, Bairro Alto do Conselheiro, nesta cidade de Uauá, estado da Bahia, com limites e confrontações seguintes: lateral direita: Lote 12; lateral esquerda: Lote 13A; frente: Rua Monte Alegre; e fundo: Lote 30. Desmembrado do Título de Reconhecimento de Domínio Particular, registrado na Matrícula nº 551, as fls.76 do Livro 02, no Cartório de Registro de Imóveis, Hipotecas, Títulos e Documentos das Pessoas Jurídicas da Comarca de Uauá, Estado da Bahia.

Planta com memorial descritivo e coordenadas UTM anexos ao presente Título.

GABINETE DO PREFEITO MUNICIPAL DE UAUÁ, 15 de janeiro de 2019.

Lindomar de Abreu Dantas
PREFEITO MUNICIPAL

Código de segurança: {B1EA89E5-BE31-4CA1-B0BF-BDF2E20F1094}



Prefeitura Municipal de Uauá

MEMORIAL DESCRITIVO

PROPRIETÁRIA:	CRISTIANE DIAS ALMEIDA	DISTRITO:	ZONA URBANA
PROPRIEDADE:	TERRENO	ÁREA (M2):	200,00
MUNICÍPIO-UF:	Uauá-Bahia	PERÍMETRO (m):	60,00

Limites e Confrontações de quem da rua olha para o imóvel:

- Frente: RUA MONTE ALEGRE;
- Direita: LOTE 13A;
- Esquerda: LOTE 12;
- Fundo: LOTE 30.

DESCRIÇÃO DO PERÍMETRO

Partindo do marco **P1**, definido pelas coordenadas geográficas de Latitude **9°50'30" Sul** e Longitude **39°29' 23" Oeste**, Datum **SIRGAS2000** e pela coordenada plana UTM **8.912.057,8889** m Norte e **446.310,7935** m Leste, referida ao meridiano central **39° WGr**; deste, confrontando neste trecho com a **RUA MONTE ALEGRE**, seguindo com distância de **7,50** m e azimuth plano **81°36'16"**, chega-se ao marco **P2**, deste confrontando neste trecho com a **RUA BELO MONTE**, seguindo com distância de **20,00** m e azimuth plano **351°36'16"**, chega-se ao marco **P3**, deste confrontando neste trecho com a **LOTE 13A**, seguindo com distância de **7,50** m e azimuth plano **261°36'16"**, chega-se ao marco **P4**, deste confrontando neste trecho com o **LOTE 30**, seguindo com distância de **20,00** m e azimuth plano **171°36'16"**, chega-se ao marco **P1**, deste confrontando neste trecho com o **LOTE 12**, ponto inicial da descrição deste perímetro. Fechando assim o perímetro de **55,00 m** e perfazendo a área de **150,00 m²**.

Todas as coordenadas aqui descritas estão georreferenciadas ao Sistema Geodésico Brasileiro e encontram-se representadas no Sistema UTM, referenciadas ao meridiano Central 39WGr, tendo como Datum o SIRGAS2000. Todos os azimutes e distâncias, área e perímetro foram calculados no plano UTM.

Uauá, 14/12/2018.



CRISTIANE DIAS ALMEIDA
CPF: 021.556.845-17
Proprietária

Isaque do Vale F. Silva
Engenheiro Civil
CREA-SE 271674499-8



ISAQUE DO VALE FERREIRA SILVA
CREA nº 271674499-8
Responsável Técnico

Prefeitura Municipal de Uauá

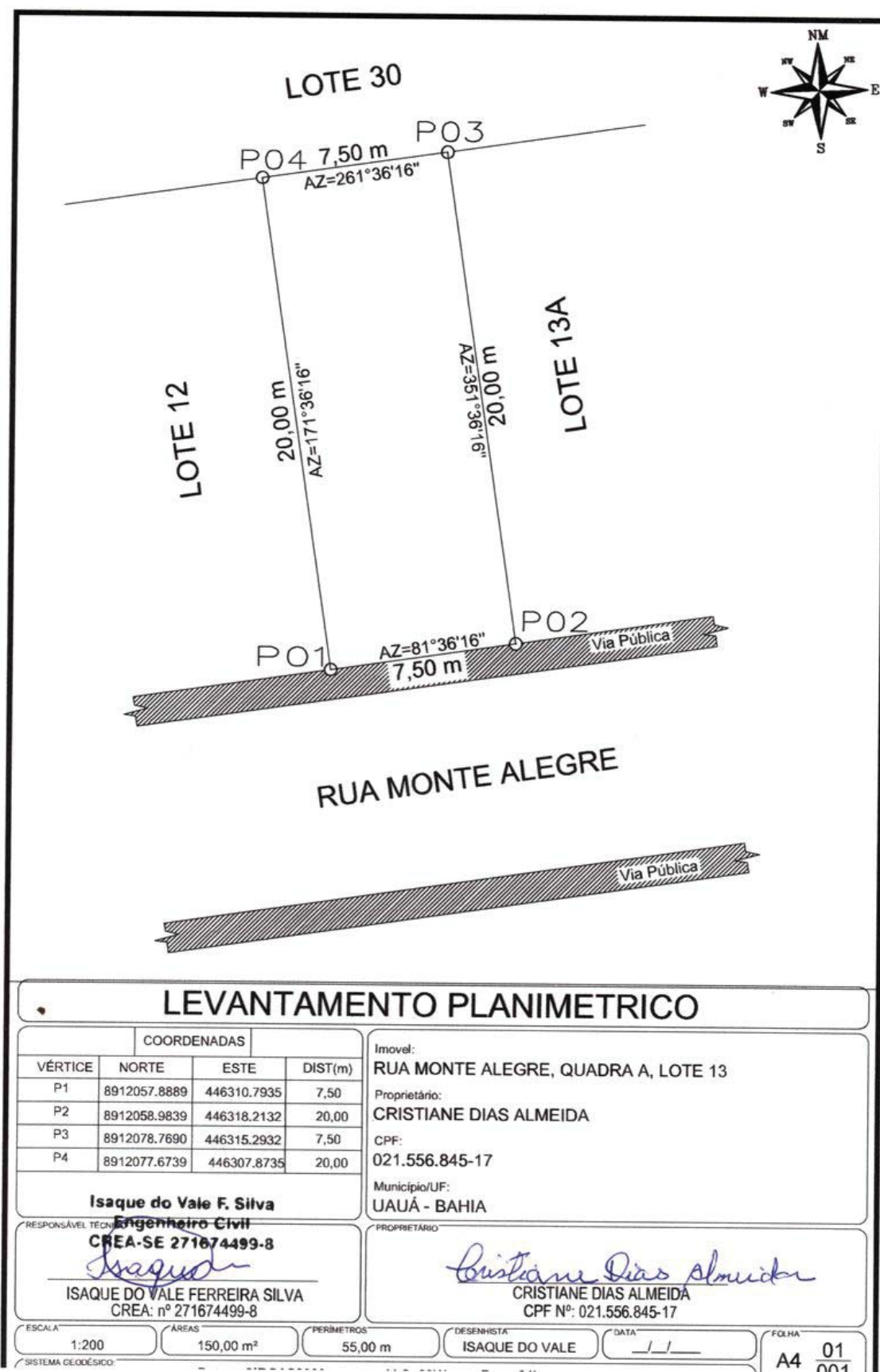

Prefeitura Municipal de Uauá



PREFEITURA MUNICIPAL DE UAUÁ ESTADO DA BAHIA

TÍTULO Nº0003/2019

RECONHECIMENTO DE DOMÍNIO PARTICULAR

O PREFEITO DO MUNICÍPIO DE UAUÁ, Estado da Bahia, tendo em vista os dispositivos da Lei Municipal nº 540, de 09 de janeiro de 2015, regulamentada pelo Decreto nº 448 de 16 de dezembro de 2015, considerando o que consta do **PROCESSO DE RECONHECIMENTO DE DOMÍNIO PARTICULAR Nº 0003/2019**, na modalidade alienação, outorga a **OSVALDO FRANCISCO CARDOSO**, brasileiro, maior, capaz, casado, aposentado, RG nº 20.249.850-68 SSP/BA, inscrito no CPF sob o nº 041.304.278-22, residente na Rua Paulo Almeida Machado, nº 36, Centro, município de Uauá, Estado da Bahia, Título Definitivo de um terreno urbano com inscrição imobiliária nº 01.02.034.0331.001 e área de 188,50 m² (cento e oitenta e oito metros e cinquenta centímetros quadrados), sendo 7,60 m (sete metros e sessenta centímetros) de frente; 7,60 m (sete metros e sessenta centímetros) de fundo; 24,00 m (vinte e quatro metros) na lateral direita; e 25,60 m (vinte e cinco metros e sessenta centímetros) na lateral esquerda; no valor de R\$ 20.000,00 (vinte mil reais); com coordenadas geodésicas: Latitude: 9°50'24" Sul e Longitude: 39°28'40" Oeste; localizado na Rua Da Independência, s/n, Centro, nesta cidade de Uauá, estado da Bahia, com limites e confrontações seguintes: lateral direita: Pedro Henrique Ferreira Santos; lateral esquerda: Cristina Ferreira Souza; frente: Rua da Independência; e fundo: João Francisco da Silva Menezes. Desmembrado do Título de Reconhecimento de Domínio Particular, registrado na Matrícula nº 551, as fls.76 do Livro 02, no Cartório de Registro de Imóveis, Hipotecas, Títulos e Documentos das Pessoas Jurídicas da Comarca de Uauá, Estado da Bahia.

Planta com memorial descritivo e coordenadas UTM anexos ao presente Título.

GABINETE DO PREFEITO MUNICIPAL DE UAUÁ, 15 de janeiro de 2019.

Lindomar de Abreu Dantas
PREFEITO MUNICIPAL

Código de segurança: {753AAE75-541F-4B8D-A760-B97C6F483865}



Praça Praça Belarmino José Rodrigues | S/N | Centro | Uauá-Ba

www.pmuaua.ba.ipmbrasil.org.br

Este documento foi assinado digitalmente por SERASA Experian
FD5181989F088467D665518F479F50A6

Prefeitura Municipal de Uauá



MEMORIAL DESCRITIVO

PROPRIETÁRIA:	OSVALDO FRANCISCO CARDOSO	DISTRITO:	ZONA URBANA
PROPRIEDADE:	TERRENO	ÁREA (M2):	188,50
MUNICÍPIO-UF:	Uauá-Bahia	PERÍMETRO (m):	64,80

Limites e Confrontações de quem da rua olha para o imóvel:

- Frente: RUA DA INDEPENDÊNCIA.
- Direita: PEDRO HENRIQUE FERREIRA SANTOS.
- Esquerda: CRISTINA FERREIRA SOUZA.
- Fundo: JOÃO FRANCISCO DA SILVA MENEZES.

DESCRIÇÃO DO PERÍMETRO

Partindo do marco **P1**, definido pelas coordenadas geográficas de Latitude **9°50'24" Sul** e Longitude **39°28' 40" Oeste**, Datum **SIRGAS2000** e pela coordenada plana UTM **8.912.232,9595** m Norte e **447.612,2481** m Leste, referida ao meridiano central **39° WGr**; deste, confrontando neste trecho com a **RUA DA INDEPENDÊNCIA**, seguindo com distância de **7,60** m e azimute plano **281°11'23"**, chega-se ao marco **P2**, deste confrontando neste trecho com a **RUA DA INDEPENDÊNCIA**, seguindo com distância de **24,00** m e azimute plano **9°22'1"**, chega-se ao marco **P3**, deste confrontando neste trecho com o Sr. **PEDRO HENRIQUE FERREIRA SANTOS**, seguindo com distância de **7,60** m e azimute plano **90°2'41"**, chega-se ao marco **P4**, deste confrontando neste trecho com o Sr. **JOÃO FRANCISCO DA SILVA MENEZES**, seguindo com distância de **25,60** m e azimute plano **189°22'5"**, chega-se ao marco **P1**, deste confrontando neste trecho com a Sra. **CRISTINA FERREIRA SOUZA** ponto inicial da descrição deste perímetro. Fechando assim o perímetro de **64,80** m e perfazendo a área de **188,50 m²**.

Todas as coordenadas aqui descritas estão georreferenciadas ao Sistema Geodésico Brasileiro e encontram-se representadas no Sistema UTM, referenciadas ao meridiano Central 39WGr, tendo como Datum o SIRGAS2000. Todos os azimutes e distâncias, área e perímetro foram calculados no plano UTM.

Uauá, 22/11/2018.

OSVALDO FRANCISCO CARDOSO
CPF: 041.304.278-22
Proprietário

Isaque do Vale F. Silva
Engenheiro Civil
CREA-SE 271674499-8

ISAAQUE DO VALE FERREIRA SILVA
CREA nº 271674499-8

Prefeitura Municipal de Uauá

