

# Prefeitura Municipal de Uauá

Outros



**PREFEITURA MUNICIPAL DE UAUÁ**

**TÍTULO Nº 0038/2016**

**RECONHECIMENTO DE DOMÍNIO MUNICIPAL**

O PREFEITO MUNICIPAL DE UAUÁ – BAHIA, tendo em vista os dispositivos da Lei Municipal nº 540, de 09 de janeiro de 2015, e considerando o que consta do PROCESSO DE RECONHECIMENTO DE DOMÍNIO PARTICULAR Nº0038/2016, na modalidade doação, outorga a senhora Maria Lúcia Ferreira Cardoso de Oliveira, brasileira, maior, capaz, viúva, comerciante, inscrita no RG sob nº 03.823.298-72 SSP/BA, inscrita no CPF sob nº 393.262.505-63, Natalia Ferreira Cardoso de Oliveira, brasileira, maior, capaz, solteira, estudante, inscrita no RG sob nº 13.825.509-80 SSP/BA, inscrita no CPF sob nº 011.469.285-80, e Clara Ferreira Cardoso de Oliveira, brasileira, maior, capaz, solteira, estudante, inscrita no RG sob nº 14.611.417-04 SSP/BA, inscrita no CPF sob nº 011.469.335-84, todas residentes e domiciliada à Rua Jerônimo Rodrigues Ribeiro, nº 240, centro, nesta cidade de Uauá, estado da Bahia, Título Definitivo de um terreno urbano com inscrição imobiliária nº 01.01.031.0263.001 e área de 348,28 m² (Trezentos e quarenta metros e dezessete centímetros quadrados) localizado na Praça Adhemar Rodrigues Guimarães, s/nº, centro, nesta cidade de Uauá, estado da Bahia. Sendo 8,50 m (oito metros e cinquenta centímetros) de frente; 8,50 m (oito metros e cinquenta centímetros) de fundo; 40,00 m (quarenta metros) na lateral direita; 40,00 m (quarenta metros) na lateral esquerda; Desmembrando da Matricula nº 551, registrado as fls.76 do Livro 2-D, no Cartório de Imóveis e Hipotecas, Títulos e Documentos e Cível de Pessoas Jurídicas, Comarca de Uauá, estado da Bahia. Planta impressa no verso com memorial descritivo e coordenadas UTM.

**GABINETE DO PREFEITO, 10 de dezembro de 2016**



**Olímpio Cardoso Filho**  
PREFEITO MUNICIPAL



# Prefeitura Municipal de Uauá

## PROCESSO 0038/2016 – MARIA LÚCIA FERREIRA CARDOSO DE OLIVEIRA, NATÁLIA FERREIRA CARDOSO DE OLIVEIRA E CLARA FERREIRA CARDOSO DE OLIVEIRA MEMORIAL DESCRITIVO COM PLANTA DA ÁREA E COORDENADAS GEOGRÁFICAS

### DESCRIÇÃO DO PERÍMETRO:

Inicia-se a descrição deste perímetro no vertice **P4**, definido pelas coordenadas geográficas de Latitude **9°50'37,04" Sul** e Longitude **39°28'47,40" Oeste**, Datum **WGS-84** e pelas coordenadas planas UTM **8.911.839,546** Norte e **447.386,829** Leste, referida ao meridiano central **39° WGr**; deste, confrontando neste trecho com **Maria Lucia Ferreira Cardoso de Oliveira, Natalia Ferreira Cardoso de Oliveira, Clara Ferreira Cardoso de Oliveira**, seguindo com distância de **8,200 m** e azimuth plano de **177°51'09"** chega-se ao vertice **P7** de coordenadas N 8.911.831,352 e E 447.387,136, deste confrontando neste trecho com **Espolio Adhemar Rodrigues Guimarães**, seguindo com distância de **3,900 m** e azimuth plano de **177°51'09"** chega-se ao vertice **P8** de coordenadas N 8.911.827,455 e E 447.387,282, deste confrontando neste trecho com **Espolio Adhemar Rodrigues Guimarães**, seguindo com distância de **40,000 m** e azimuth plano de **267°51'09"** chega-se ao vertice **P9** de coordenadas N 8.911.825,956 e E 447.347,310, deste confrontando neste trecho com **Praça Adhemar Rodrigues Guimarães**, seguindo com distância de **8,500 m** e azimuth plano de **357°51'09"** chega-se ao vertice **P1** de coordenadas N 8.911.834,450 e E 447.346,992, deste confrontando neste trecho com **Espolio Manoel Amancio de Oliveira**, seguindo com distância de **37,700 m** e azimuth plano de **87°51'09"** chega-se ao vertice **P2** de coordenadas N 8.911.835,862 e E 447.384,665, deste confrontando neste trecho com **Espolio Manoel Amancio de Oliveira**, seguindo com distância de **3,600 m** e azimuth plano de **357°51'09"** chega-se ao vertice **P3** de coordenadas N 8.911.839,460 e E 447.384,530, deste confrontando neste trecho com **Jailson Cardoso de Oliveira**, seguindo com distância de **2,300 m** e azimuth plano de **87°51'09"** chega-se ao vertice **P4**. Fechando assim o perímetro de **104,2000 m** e perfazendo a área de **348,280 m²**. Todas as coordenadas aqui descritas estão georeferenciadas ao Sistema Geodésico Brasileiro e encontram-se representadas no Sistema UTM, referenciadas ao meridiano Central 39WGr, tendo como Datum o SIRGAS2000. Todos os azimutes e distâncias, área e perímetro foram calculados no plano UTM.

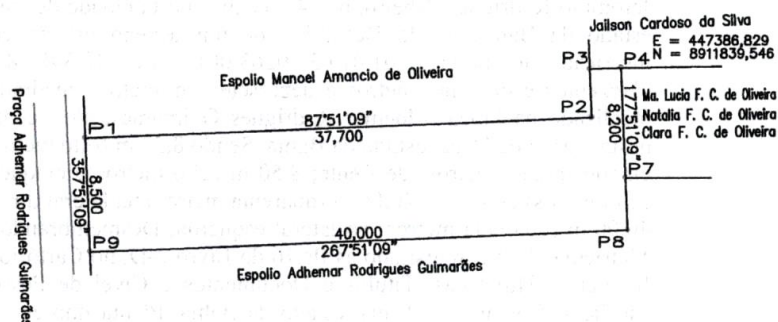

VERTICE	COORD. NORTE	COORD. LESTE	AZIMUTE	LADOS
P4	8.911.839,546	447.386,829	177°51'09"	8,200 m
P7	8.911.831,352	447.387,136	177°51'09"	3,900 m
P8	8.911.827,455	447.387,282	267°51'09"	40,000 m
P9	8.911.825,956	447.347,310	357°51'09"	8,500 m
P1	8.911.834,450	447.346,992	87°51'09"	37,700 m
P2	8.911.835,862	447.384,665	357°51'09"	3,600 m
P3	8.911.839,460	447.384,530	87°51'09"	2,300 m
P4	8.911.839,546	447.386,829	177°51'09"	8,200 m

# Prefeitura Municipal de Uauá



## PREFEITURA MUNICIPAL DE UAUÁ

**TÍTULO Nº 0041/2016**

### **RECONHECIMENTO DE DOMÍNIO MUNICIPAL**

O PREFEITO MUNICIPAL DE UAUÁ – BAHIA, tendo em vista os dispositivos da Lei Municipal nº 540, de 09 de janeiro de 2015, e considerando o que consta do PROCESSO DE RECONHECIMENTO DE DOMÍNIO PARTICULAR Nº0041/2016, na modalidade doação, outorga a senhora Maria Lúcia Ferreira Cardoso de Oliveira, brasileira, maior, capaz, viúva, comerciante, inscrita no RG sob nº 03.823.298-72 SSP/BA, inscrita no CPF sob nº 393.262.505-63, Natalia Ferreira Cardoso de Oliveira, brasileira, maior, capaz, solteira, estudante, inscrita no RG sob nº 13.825.509-80 SSP/BA, inscrita no CPF sob nº 011.469.285-80, e Clara Ferreira Cardoso de Oliveira, brasileira, maior, capaz, solteira, estudante, inscrita no RG sob nº 14.611.417-04 SSP/BA, inscrita no CPF sob nº 011.469.335-84, todas residentes e domiciliada à Rua Jerônimo Rodrigues Ribeiro, nº 240, centro, nesta cidade de Uauá, estado da Bahia, Título Definitivo de um terreno urbano com inscrição imobiliária nº 01.02.031.0641.001 e área de 3.781,58 m² (três mil setecentos e oitenta e um metros e cinquenta e oito centímetros quadrados) localizado na Av. Prefeito Pedro Ribeiro, s/nº centro, nesta cidade de Uauá, estado da Bahia. Sendo 107,45 m (cento e sete metros e quarenta e cinco centímetros) de frente; 63,60 m (sessenta e três metros e sessenta centímetros) de fundo; 71,40 m (setenta e um metros e quarenta centímetros) na lateral direita; 30,56 m (trinta metros e cinquenta e seis centímetros) na lateral esquerda; Desmembrando da Matricula nº 551, registrado as fls.76 do Livro 2-D, no Cartório de Imóveis e Hipotecas, Títulos e Documentos e Cível de Pessoas Jurídicas, Comarca de Uauá, estado da Bahia. Planta impressa no verso com memorial descritivo e coordenadas UTM.

**GABINETE DO PREFEITO, 10 de dezembro de 2016**

**Olímpio Cardoso Filho**  
PREFEITO MUNICIPAL



# Prefeitura Municipal de Uauá

## PROCESSO 0041/2016 – MARIA LÚCIA FERREIRA CARDOSO DE OLIVEIRA, NATÁLIA FERREIRA CARDOSO DE OLIVEIRA E CLARA FERREIRA CARDOSO DE OLIVEIRA MEMORIAL DESCRITIVO COM PLANTA DA ÁREA E COORDENADAS GEOGRÁFICAS

### DESCRIÇÃO DO PERÍMETRO:

Inicia-se a descrição deste perímetro no vertice **P1**, definido pelas coordenadas geográficas de Latitude **9°50'24,95" Sul** e Longitude **39°28'33,93" Oeste**, Datum **WGS-84** e pelas coordenadas planas UTM **8.912.211,366** Norte e **447.796,552** Leste, referida ao meridiano central **39° WGr**; deste, confrontando neste trecho com **Fabiana Souza Gomes**, seguindo com distância de **31,800 m** e azimute plano de **122°11'09"** chega-se ao vertice **P2 de coordenadas N: 8.912.194,427 e E: 447.823,465**, deste confrontando neste trecho com **Carlos Andrade De Lima**, seguindo com distância de **31,800 m** e azimute plano de **122°11'09"** chega-se ao vertice **P3 de coordenadas N: 8.912.177,489 e E: 447.850,378**, deste confrontando neste trecho com **Maria Pedrina Silvana da Silva**, seguindo com distância de **30,563 m** e azimute plano de **187°50'43"** chega-se ao vertice **P4 de coordenadas N: 8.912.147,211 e E: 447.846,206**, deste confrontando neste trecho com **Av. Pedro Ribeiro**, seguindo com distância de **107,450 m** e azimute plano de **280°37'11"** chega-se ao vertice **P5 de coordenadas N: 8.912.167,013 e E: 447.740,597**, deste confrontando neste trecho com **Rua Josefa Gomes Andrade**, seguindo com distância de **71,402 m** e azimute plano de **51°35'52"** chega-se ao vertice **P1**. Fechando assim o perímetro de **273,014 m** e perfazendo a área de **3.781,58m²**. Todas as coordenadas aqui descritas estão georreferenciadas ao Sistema Geodésico Brasileiro e encontram-se representadas no Sistema UTM, referenciadas ao meridiano Central 39WGr, tendo como Datum o SIRGAS2000. Todos os azimutes e distâncias, área e perímetro foram calculados no plano UTM.

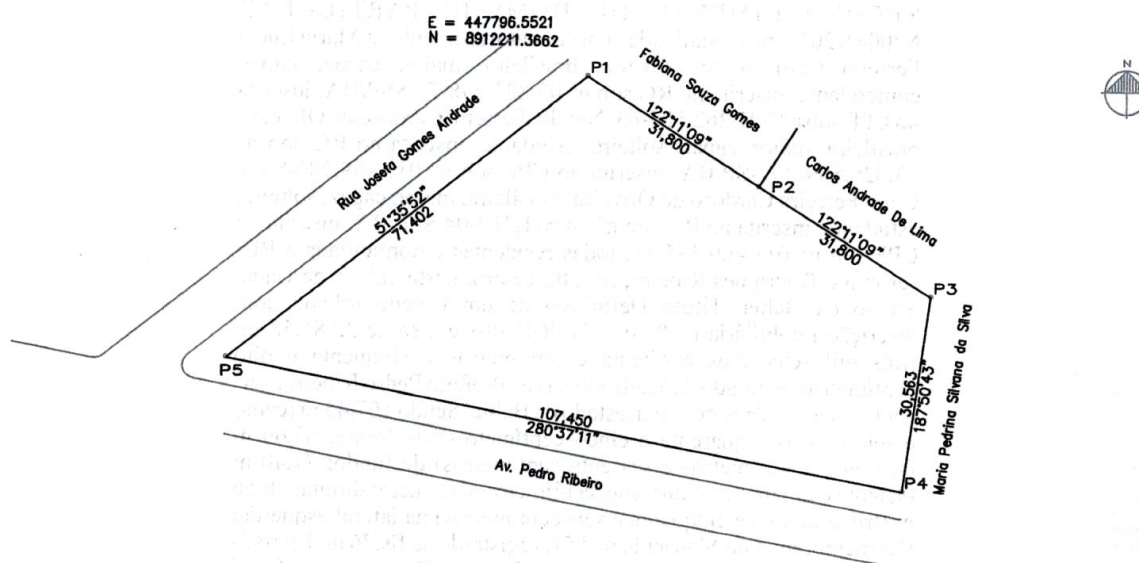

VÉRTICE	COORD. NORTE	COORD. LESTE	AZIMUTE	LADOS
P1	8.912.211,366	447.796,552	122°11'09"	31,800 m
P2	8.912.194,427	447.823,465	122°11'09"	31,800 m
P3	8.912.177,489	447.850,378	187°50'43"	30,563 m
P4	8.912.147,211	447.846,206	280°37'11"	107,450 m
P5	8.912.167,013	447.740,597	51°35'52"	71,402 m
P1	8.912.211,366	447.796,552	122°11'09"	31,800 m

# Prefeitura Municipal de Uauá



## PREFEITURA MUNICIPAL DE UAUÁ

**TÍTULO Nº 0062/2016**

### **RECONHECIMENTO DE DOMÍNIO MUNICIPAL**

O PREFEITO MUNICIPAL DE UAUÁ – BAHIA, tendo em vista os dispositivos da Lei Municipal nº 540, de 09 de janeiro de 2015, e considerando o que consta do PROCESSO DE RECONHECIMENTO DE DOMÍNIO PARTICULAR Nº0062/2016, na modalidade doação, outorga ao senhor Jeová de Santana Almeida, brasileiro, maior, capaz, casado, comerciante, inscrita no RG sob nº 29.600.218-5 SSP/BA, inscrito no CPF sob nº 639.150.655-87, residente e domiciliado à Rua Francisco Borges Rodrigues, s/nº, Centro, nesta cidade de Uauá, estado da Bahia, Titula Definitivo de um terreno urbano com inscrição imobiliária nº 01.01.010.0120.001 e área de 226,93 m² (duzentos e setenta e cinco metros quadrados) localizada na Rua Novo Horizonte, s/nº, centro, nesta cidade de Uauá, estado da Bahia. Sendo 9,95 m (nove metros e noventa e cinco centímetros) de frente; 10,00 m (dez metros) de fundo; 22,75 m (vinte e dois metros e setenta e cinco centímetros) na lateral direita; 22,75 m (vinte e dois metros e setenta e cinco centímetros) na lateral esquerda; Desmembrando da Matrícula nº 551, registrado as fls.76 do Livro 2-D, no Cartório de Imóveis e Hipotecas, Títulos e Documentos e Cível de Pessoas Jurídicas, Comarca de Uauá, estado da Bahia. Planta impressa no verso com memorial descritivo e coordenadas UTM.

**GABINETE DO PREFEITO, 10 de dezembro de 2016**

**Olímpio Cardoso Filho**  
PREFEITO MUNICIPAL



# Prefeitura Municipal de Uauá

PROCESSO 0062/2016 – JEOVÁ DE SANTANA ALMEIDA

## MEMORIAL DESCRITIVO COM PLANTA DA ÁREA E COORDENADAS GEOGRÁFICAS

### DESCRIÇÃO DO PERÍMETRO:

Inicia-se a descrição deste perímetro no vertice **P1**, definido pelas coordenadas geográficas de Latitude **9°50'33,41" Sul** e Longitude **39°29'00,29" Oeste**, Datum **WGS-84** e pelas coordenadas planas UTM **8.911.950,468** Norte e **446.994,033** Leste, referida ao meridiano central **39° WGr**; deste, confrontando neste trecho com **JOÃO FERREIRA DE OLIVEIRA**, seguindo com distância de **22,750 m** e azimuth plano de **157°04'04"** chega-se ao vertice **P2** de coordenadas N 8.911.929,516 e E 447.002,897, deste confrontando neste trecho com **ADOLFO MIRANDA**, seguindo com distância de **10,000 m** e azimuth plano de **247°04'04"** chega-se ao vertice **P3** de coordenadas N 8.911.925,620 e E 446.993,687, deste confrontando neste trecho com **MARILENE DANTAS CARDOSO**, seguindo com distância de **22,750 m** e azimuth plano de **337°11'38"** chega-se ao vertice **P4** de coordenadas N 8.911.946,591 e E 446.984,869, deste confrontando neste trecho com **RUA FRANCISCO BORGES RODRIGUES**, seguindo com distância de **9,950 m** e azimuth plano de **67°04'04"** chega-se ao vertice **P1**. Fechando assim o perímetro de **65,45 m** e perfazendo a área de **226,93 m²**. Todas as coordenadas aqui descritas estão georreferenciadas ao Sistema Geodésico Brasileiro e encontram-se representadas no Sistema UTM, referenciadas ao meridiano Central 39WGr, tendo como Datum o SIRGAS2000. Todos os azimutes e distâncias, área e perímetro foram calculados no plano UTM

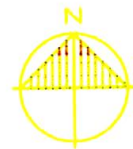
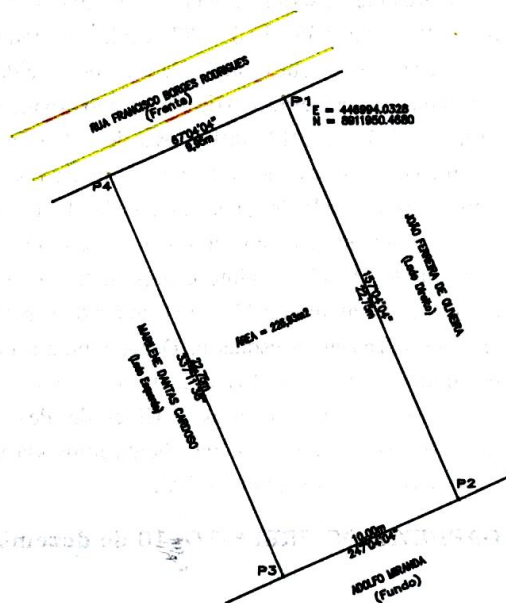

VÉRTICE	COORD. NORTE	COORD. LESTE	AZIMUTE	LADOS
P1	8.911.950,468	446.994,033	157°04'04"	22,750 m
P2	8.911.929,516	447.002,897	247°04'04"	10,000 m
P3	8.911.925,620	446.993,687	337°11'38"	22,750 m
P4	8.911.946,591	446.984,869	67°04'04"	9,950 m
P1	8.911.950,468	446.994,033	157°04'04"	22,750 m

# Prefeitura Municipal de Uauá



**PREFEITURA MUNICIPAL DE UAUÁ**

**TÍTULO Nº 0095/2016**

**RECONHECIMENTO DE DOMÍNIO MUNICIPAL**

O PREFEITO DO MUNICÍPIO DE UAUÁ - BAHIA, tendo em vista os dispositivos da Lei Municipal nº 540, de 09 de janeiro de 2015, regulamentada pelo Decreto 448 de 16 de dezembro de 2015, e considerando o que consta do PROCESSO DE RECONHECIMENTO DE DOMÍNIO PARTICULAR Nº 0095/2016, na modalidade doação, outorga a Senhora **Maria de Lourdes Cardoso de Santana**, brasileira, maior e capaz, viúva, do lar, portadora da Cédula de Identidade no RG nº 02.262.089-31-SSP/BA, inscrita no CPF/MF sob nº 219.877.185-34; residente e domiciliada na Rua Deunilson da Silva Cardoso, nº 204, Centro, neste município de Uauá; o Título Definitivo de um terreno urbano com inscrição imobiliária nº. 01.01.002.0021.001 e área de 396,40m<sup>2</sup> (trezentos e noventa e seis metros quadrados e quarenta centímetros) localizado na Rua Deunilson da Silva Cardoso, nº 204, Centro, neste município de Uauá, estado da Bahia; sendo 17,30m (dezessete metros e trinta centímetros) de frente; 12,85m (doze metros e oitenta e cinco centímetros) de fundo por 26,00m (vinte e seis metros) da frente ao fundo do lado direito de quem da rua olha para o imóvel e 26,80m (vinte e seis metros e oitenta centímetros) da frente ao fundo do lado esquerdo de quem da rua olha para o imóvel; a ser Desmembrado da Matrícula nº. 551, registrado as fls.76 do Livro 2-D, no Cartório de Imóveis e Hipotecas, Títulos e Documentos e Cível de Pessoas Jurídicas, Comarca de Uauá, estado da Bahia. Planta impressa no verso com memorial descritivo e coordenadas UTM.

**GABINETE DO PREFEITO, 19 de dezembro de 2016.**

  
**Olímpio Cardoso Filho**  
PREFEITO MUNICIPAL



# Prefeitura Municipal de Uauá

## PROCESSO 0095/2016 – MARIA DE LOURDES CARDOSO DE SANTANA

### MEMORIAL DESCRITIVO COM PLANTA DA ÁREA E COORDENADAS GEOGRÁFICAS

Um terreno localizado à Rua Deunilson da Silva Cardoso, nº 204, neste município de Uauá/BA, medindo 17,30m (dezessete metros e trinta centímetros) de frente; 12,85m (doze metros e oitenta e cinco centímetros) de fundo por 26,00m (vinte e seis metros) da frente ao fundo do lado direito de quem da rua olha para o imóvel e 26,80m (vinte e seis metros e oitenta centímetros) da frente ao fundo do lado esquerdo de quem da rua olha para o imóvel; iniciando no ponto P1 com as coordenadas UTM Leste 446 870,11 e Norte 8912 148,94 de onde segue por 17,30m até o ponto P2 com as coordenadas UTM Leste 446 875,75 e Norte 8912 132,59 confrontando neste trecho com a RUA DEUNILSON DA SILVA CARDOSO, onde deflete à esquerda com ângulo de 87º e segue por 26,00m até o ponto P3 com coordenadas UTM Leste 446 899,93 e Norte 8912 142,15 confrontando neste trecho com JOZAFÁ CARDOSO DE OLIVEIRA, onde deflete à esquerda com ângulo de 95º e segue por 12,85m até o ponto P4 com coordenadas UTM Leste 446 896,33 e Norte 8912 154,49 confrontado neste trecho com EDILENE CARDOSO DE SANTANA, onde deflete à esquerda com ângulo de 94º e segue por 26,08m até encontrar com o ponto P1 já descrito confrontando neste trecho com RUA MONTE ALEGRE, encerrando assim o perímetro de 82,95m e área de 396,40m². Todas as coordenadas aqui descritas estão georreferenciadas ao sistema geodésico brasileiro e encontram-se representadas no sistema UTM, referenciadas ao meridiano central 39WGr, tendo como DATUM o SIRGAS 2000. Todos os azimutes e distâncias, a área e perímetros foram calculados no plano UTM.

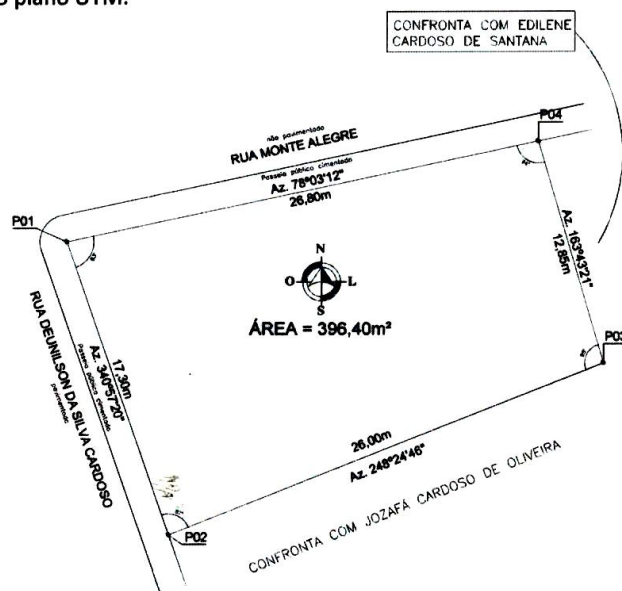

COORDENADAS GEOGRÁFICAS					
PONTO	NORTE	LESTE	PONTO	NORTE	LESTE
P01	8912 148,94	446 870,11	P03	8912 142,15	446 899,93
P02	8912 132,59	446 875,75	P04	8912 154,49	446 896,33
REFERÊNCIA					
DATUM: SIRGAS 2000					
MERID. CENTRAL: -39° WGr					

# Prefeitura Municipal de Uauá



**PREFEITURA MUNICIPAL DE UAUÁ**

**TÍTULO Nº 0040/2016**

**RECONHECIMENTO DE DOMÍNIO MUNICIPAL**

O PREFEITO MUNICIPAL DE UAUÁ – BAHIA, tendo em vista os dispositivos da Lei Municipal nº 540, de 09 de janeiro de 2015, e considerando o que consta do PROCESSO DE RECONHECIMENTO DE DOMÍNIO PARTICULAR Nº0040/2016, na modalidade doação, outorga a senhora Maria Lúcia Ferreira Cardoso de Oliveira, brasileira, maior, capaz, viúva, comerciante, inscrita no RG sob nº 03.823.298-72 SSP/BA, inscrita no CPF sob nº 393.262.505-63, Natalia Ferreira Cardoso de Oliveira, brasileira, maior, capaz, solteira, estudante, inscrita no RG sob nº 13.825.509-80 SSP/BA, inscrita no CPF sob nº 011.469.285-80, e Clara Ferreira Cardoso de Oliveira, brasileira, maior, capaz, solteira, estudante, inscrita no RG sob nº 14.611.417-04 SSP/BA, inscrita no CPF sob nº 011.469.335-84, todas residentes e domiciliada à Rua Jerônimo Rodrigues Ribeiro, nº 240, centro, nesta cidade de Uauá, estado da Bahia, Título Definitivo de um terreno urbano com inscrição imobiliária nº 01.02.015.0583.001 e área de 937,37 m² (novecentos e trinta e sete metros e trinta e sete centímetros quadrados) localizado na Rua Jerônimo Rodrigues Ribeiro, nº240 centro, nesta cidade de Uauá, estado da Bahia. Sendo 19,00 m (dezenove metros) de frente; 19,20 m (dezenove metros e vinte centímetros) de fundo; 49,00 m (quarenta e nove metros) na lateral direita; 49,00 m (quarenta e nove metros) na lateral esquerda; Desmembrando da Matricula nº 551, registrado as fls.76 do Livro 2-D, no Cartório de Imóveis e Hipotecas, Títulos e Documentos e Cível de Pessoas Jurídicas, Comarca de Uauá, estado da Bahia. Planta impressa no verso com memorial descritivo e coordenadas UTM.

**GABINETE DO PREFEITO, 10 de dezembro de 2016**



**Olímpio Cardoso Filho**  
PREFEITO MUNICIPAL



# Prefeitura Municipal de Uauá

## PROCESSO 0040/2016 – MARIA LÚCIA FERREIRA CARDOSO DE OLIVEIRA, NATÁLIA FERREIRA CARDOSO DE OLIVEIRA E CLARA FERREIRA CARDOSO DE OLIVEIRA MEMORIAL DESCRITIVO COM PLANTA DA ÁREA E COORDENADAS GEOGRÁFICAS

### DESCRIÇÃO DO PERÍMETRO:

Inicia-se a descrição deste perímetro no vertice **P1**, definido pelas coordenadas geográficas de Latitude **9°50'14,86" Sul** e Longitude **39°28'56,06" Oeste**, Datum **WGS-84** e pelas coordenadas planas UTM **8.912.520,167** Norte e **447.122,255** Leste, referida ao meridiano central **39° WGr**; deste, confrontando neste trecho com **Rua Edson Borges Rodrigues**, seguindo com distância de **19,200 m** e azimuth plano de **101°04'40"** chega-se ao vertice **P2**, de coordenadas **N 8.912.516,477** e **E 447.141,097** deste confrontando neste trecho com **José Tarcísio da Silva Cardoso**, seguindo com distância de **24,508 m** e azimuth plano de **191°14'29"** chega-se ao vertice **P3**, de coordenadas **N 8.912.492,440** e **E 447.136,319**, deste confrontando neste trecho com **José Carlos Loiola Gomes**, seguindo com distância de **24,570 m** e azimuth plano de **191°22'54"** chega-se ao vertice **P4**, de coordenadas **N 8.912.468,353** e **E 447.131,471**, deste confrontando neste trecho com **Rua Jerônimo Rodrigues Ribeiro**, seguindo com distância de **19,000 m** e azimuth plano de **281°18'36"** chega-se ao vertice **P5**, **N 8.912.472,080** e **E 447.112,840**, deste confrontando neste trecho com **Av. Francisco José de Oliveira**, seguindo com distância de **49,000 m** e azimuth plano de **11°04'40"** chega-se ao marco **P1**. Fechando assim o perímetro de **136,277 m** e perfazendo a área de **937,373 m²**. Todas as coordenadas aqui descritas estão georreferenciadas ao Sistema Geodésico Brasileiro e encontram-se representadas no Sistema UTM, referenciadas ao meridiano Central 39WGr, tendo como Datum o SIRGAS2000. Todos os azimutes e distâncias, área e perímetro foram calculados no plano UTM.

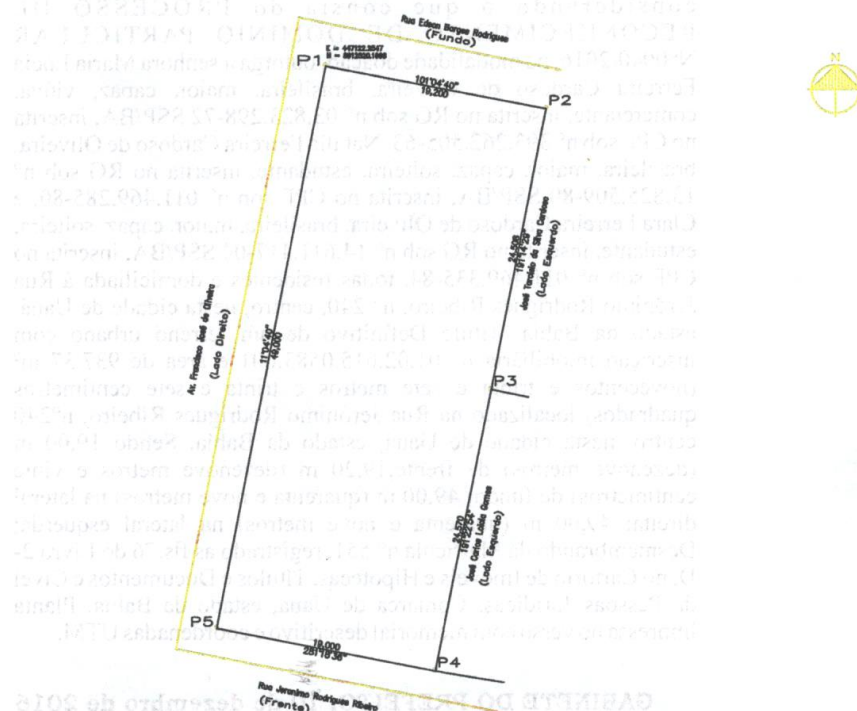

VERTICE	COORD. NORTE	COORD. LESTE	AZIMUTE	LADOS
P1	8.912.520,167	447.122,255	101°04'40"	19,200 m
P2	8.912.516,477	447.141,097	191°14'29"	24,508 m
P3	8.912.492,440	447.136,319	191°22'54"	24,570 m
P4	8.912.468,353	447.131,471	281°18'36"	19,000 m
P5	8.912.472,080	447.112,840	11°04'40"	49,000 m
P1	8.912.520,167	447.122,255	101°04'40"	19,200 m

# Prefeitura Municipal de Uauá



## PREFEITURA MUNICIPAL DE UAUÁ

**TÍTULO Nº 0039/2016**

### **RECONHECIMENTO DE DOMÍNIO MUNICIPAL**

O PREFEITO MUNICIPAL DE UAUÁ – BAHIA, tendo em vista os dispositivos da Lei Municipal nº 540, de 09 de janeiro de 2015, e considerando o que consta do PROCESSO DE RECONHECIMENTO DE DOMÍNIO PARTICULAR Nº0039/2016, na modalidade doação, outorga a senhora Maria Lúcia Ferreira Cardoso de Oliveira, brasileira, maior, capaz, viúva, comerciante, inscrita no RG sob nº 03.823.298-72 SSP/BA, inscrita no CPF sob nº 393.262.505-63, Natalia Ferreira Cardoso de Oliveira, brasileira, maior, capaz, solteira, estudante, inscrita no RG sob nº 13.825.509-80 SSP/BA, inscrita no CPF sob nº 011.469.285-80, e Clara Ferreira Cardoso de Oliveira, brasileira, maior, capaz, solteira, estudante, inscrita no RG sob nº 14.611.417-04 SSP/BA, inscrita no CPF sob nº 011.469.335-84, todas residentes e domiciliada à Rua Jerônimo Rodrigues Ribeiro, nº 240, centro, nesta cidade de Uauá, estado da Bahia, Título Definitivo de um terreno urbano com inscrição imobiliária nº 01.01.031.0164.001 e área de 234,00 m² (Duzentos e trinta e quatro metros quadrados) localizado na Rua Luis Elpidio, s/nº centro, nesta cidade de Uauá, estado da Bahia. Sendo 8,20 m (oito metros e vinte centímetros) de frente; 8,20 m (oito metros e vinte centímetros) de fundo; 28,60 m (vinte e oito metros e sessenta centímetros) na lateral direita; 28,60 m (vinte e oito metros e sessenta centímetros) na lateral esquerda; Desmembrando da Matrícula nº 551, registrado as fls.76 do Livro 2-D, no Cartório de Imóveis e Hipotecas, Títulos e Documentos e Cível de Pessoas Jurídicas, Comarca de Uauá, estado da Bahia. Planta impressa no verso com memorial descritivo e coordenadas UTM.

**GABINETE DO PREFEITO, 10 de dezembro de 2016**

  
**Olímpio Cardoso Filho**  
PREFEITO MUNICIPAL



# Prefeitura Municipal de Uauá

## PROCESSO 0039/2016 – MARIA LÚCIA FERREIRA CARDOSO DE OLIVEIRA, NATÁLIA FERREIRA CARDOSO DE OLIVEIRA E CLARA FERREIRA CARDOSO DE OLIVEIRA MEMORIAL DESCRITIVO COM PLANTA DA ÁREA E COORDENADAS GEOGRÁFICAS

### DESCRIÇÃO DO PERÍMETRO:

Inicia-se a descrição deste perímetro no vertice **P5**, definido pelas coordenadas geográficas de Latitude **9°50'37,00" Sul** e Longitude **39°28'46,46" Oeste**, Datum **SIRGAS2000** e pelas coordenadas planas UTM **8.911.840,618** Norte e **447.415,408** Leste, referida ao meridiano central **39° WGr**; deste, confrontando neste trecho com **Rua Luis Elpidio**, seguindo com distância de **8,200 m** e azimuth plano de **177°51'09"** chega-se ao vertice **P6**, de coordenadas **N: 8.911.832,424** e **E: 447.415,716**, deste confrontando neste trecho com **Espolio Adhemar Rodrigues Guimarães**, seguindo com distância de **28,600 m** e azimuth plano de **267°51'09"** chega-se ao vertice **P7**, de coordenadas **N: 8.911.831,352** e **E: 447.387,136**, deste confrontando neste trecho com **Maria Lucia Ferreira Cardoso de Oliveira, Natalia Ferreira Cardoso de Oliveira, Clara Ferreira Cardoso de Oliveira**, seguindo com distância de **8,200 m** e azimuth plano de **357°51'09"** chega-se ao vertice **P4** de coordenadas **N: 8.911.839,546** e **E: 447.386,829**, deste confrontando neste trecho com **Jailson Cardoso da Silva**, seguindo com distância de **28,600 m** e azimuth plano de **87°51'09"** chega-se ao marco **P5**. Fechando assim o perímetro de **73,600 m** e perfazendo a área de **234,000 m<sup>2</sup>**. Todas as coordenadas aqui descritas estão georreferenciadas ao Sistema Geodésico Brasileiro e encontram-se representadas no Sistema UTM, referenciadas ao meridiano Central 39WGr, tendo como Datum o SIRGAS2000. Todos os azimutes e distâncias, área e perímetro foram calculados no plano UTM.

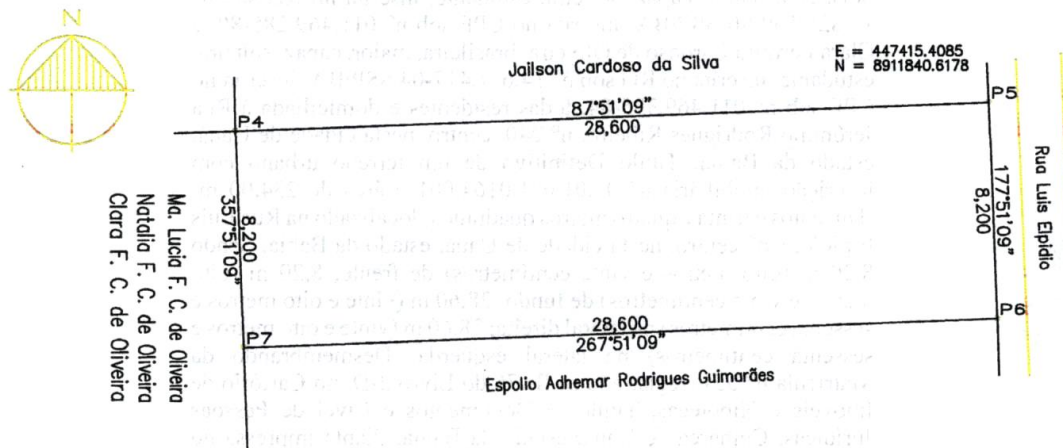

VERTICE	COORD. NORTE	COORD. LESTE	AZIMUTE	LADOS
P5	8.911.840,618	447.415,408	177°51'09"	8,200 m
P6	8.911.832,424	447.415,716	267°51'09"	28,600 m
P7	8.911.831,352	447.387,136	357°51'09"	8,200 m
P4	8.911.839,546	447.386,829	87°51'09"	28,600 m
P5	8.911.840,618	447.415,408	177°51'09"	8,200 m

# Prefeitura Municipal de Uauá



**PREFEITURA MUNICIPAL DE UAUÁ**

**TÍTULO Nº 0012/2016**

**RECONHECIMENTO DE DOMÍNIO MUNICIPAL**

O PREFEITO DO MUNICÍPIO DE UAUÁ - BAHIA, tendo em vista os dispositivos da Lei Municipal nº 540, de 09 de janeiro de 2015, regulamentada pelo Decreto 448 de 16 de dezembro de 2015, e considerando o que consta do PROCESSO DE RECONHECIMENTO DE DOMÍNIO PARTICULAR Nº 0012/2016, na modalidade doação, outorga a **Diocese de Juazeiro Bahia - Paróquia São João Batista**, organização religiosa privada, inscrita no CNPJ sob nº 14.633.306/0001-32 com sede na Avenida Adolfo Viana, nº 08 no Centro da Cidade de Juazeiro-Bahia, neste ato representada pelo Pároco José Erimateia de Oliveira, brasileiro, maior e capaz, solteiro, missionário, portador da Cédula de Identidade no RG nº 99.336.308-3-SSP/BA, inscrito no CPF/MF sob nº 005.031.155-76; residente e domiciliado na Praça São João Batista, s/nº, Centro, neste município de Uauá, conforme Provisão de Pároco emitida em 12 de março de 2012; o Título Definitivo de um terreno urbano com inscrição imobiliária nº 01.01.008.0096.001 e área de 1.380,00m<sup>2</sup> (mil, trezentos e oitenta metros quadrados) localizado na Praça São João Batista nº 3, Centro, neste município de Uauá, estado da Bahia; sendo 30,00m (trinta metros) de frente; 30,00m (trinta metros) de fundo por 46,00m (quarenta e seis metros) da frente ao fundo de ambos os lados; a ser Desmembrado da Matrícula nº. 551, registrado as fls.76 do Livro 2-D, no Cartório de Imóveis e Hipotecas, Títulos e Documentos e Civil de Pessoas Jurídicas, Comarca de Uauá, estado da Bahia. Planta impressa no verso com memorial descritivo e coordenadas UTM.

**GABINETE DO PREFEITO, 19 de dezembro de 2016.**

  
**Olímpio Cardoso Filho**  
PREFEITO MUNICIPAL



# Prefeitura Municipal de Uauá

## PROCESSO 0012/2016 – DIOCESE DE JUAZEIRO

### MEMORIAL DESCRITIVO COM PLANTA DA ÁREA E COORDENADAS GEOGRÁFICAS

Um terreno localizado à Praça São João Batista, nº 3 neste município de Uauá/BA, medindo 30,00m de frente, por 30,00m de fundo; 46,00m da frente ao fundo do lado direito de quem do imóvel olha para a rua; 46,00m do lado esquerdo de quem da rua olha para o imóvel; iniciando no ponto P1 com as coordenadas UTM Leste 447191,57 e Norte 8912000,33 de onde segue por 30,00m até o ponto P2 com as coordenadas UTM Leste 447162,77 e Norte 8911991,92 confrontando neste trecho com a PRAÇA SÃO JOÃO BATISTA onde deflete à esquerda com ângulo de 90º e segue por 46,00m até o ponto P3 com coordenadas UTM Leste 8912036,82 e Norte 447149,88 confrontando neste trecho com PRAÇA SÃO JOÃO BATISTA, onde deflete à esquerda com ângulo de 90º e segue por 30,00m até o ponto P4 com coordenadas UTM Leste 447178,67 e Norte 8912044,49 confrontado neste trecho com PREFEITURA MUNICIPAL DE UAUÁ, onde deflete à esquerda com ângulo de 90º e segue por 46,00m até encontrar com o ponto P1 já descrito confrontando neste trecho com PRAÇA SÃO JOÃO BATISTA, encerrando assim o perímetro de 152,00m e área de 1.380,00m².

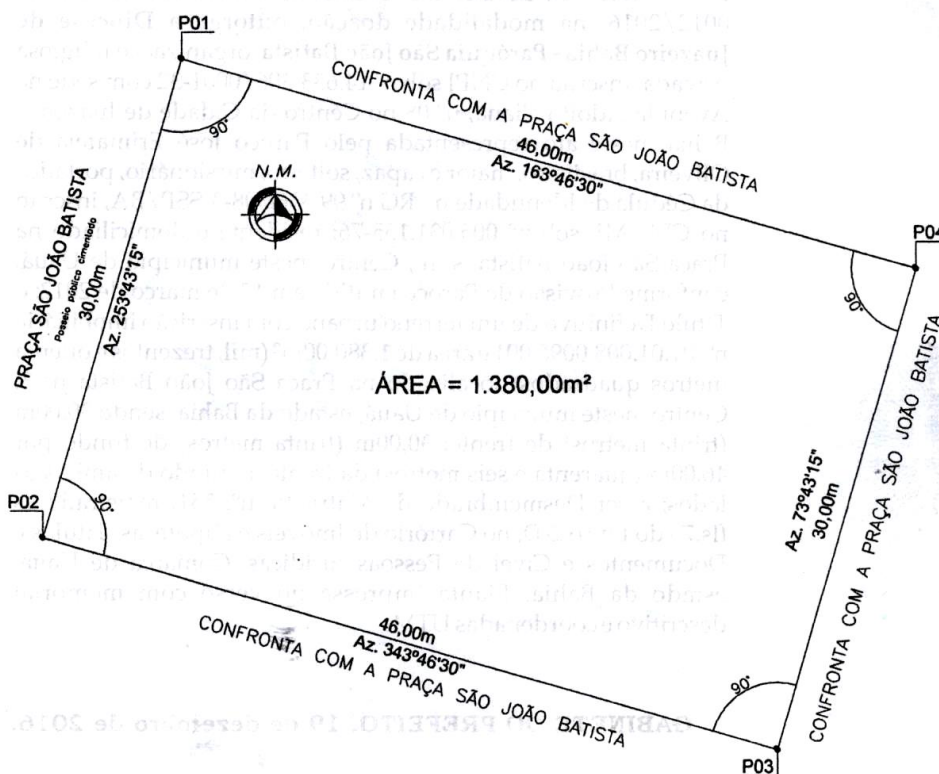

COORDENADAS GEOGRÁFICAS					
PONTO	NORTE	LESTE	PONTO	NORTE	LESTE
P01	8912 000,33	447 191,57	P03	8912 036,82	447 149,88
P02	8911 991,92	447 162,77	P04	8912 044,49	447 178,67

DATUM: SIRGAS 2000  
MERID. CENTRAL: -39° WGr

# Prefeitura Municipal de Uauá



## PREFEITURA MUNICIPAL DE UAUÁ

**TÍTULO Nº 0015/2016**

### **RECONHECIMENTO DE DOMÍNIO MUNICIPAL**

O PREFEITO DO MUNICÍPIO DE UAUÁ - BAHIA, tendo em vista os dispositivos da Lei Municipal nº 540, de 09 de janeiro de 2015, regulamentada pelo Decreto 448 de 16 de dezembro de 2015, e considerando o que consta do PROCESSO DE RECONHECIMENTO DE DOMÍNIO PARTICULAR Nº 0015/2016, na modalidade doação, outorga a Luiz dos Santos Matos, brasileiro, maior, capaz, solteiro, comerciante, inscrito no RG sob o nº. 27.637.243-8 SSP/SP, inscrito no CPF sob o nº. 172.495.968-96, residente e domiciliado à Rua Candeias, nº. 76, São Paulo, estado de São Paulo, Título Definitivo de um terreno urbano com inscrição imobiliária nº 01.02.035.0311.001 e área de 137,86 m<sup>2</sup> (cento e trinta e sete metros e oitenta e seis centímetros quadrados) localizado à Rua 31 de Março, 199, Centro, nesta cidade de Uauá, estado da Bahia, sendo 4,90 m (quatro metros e noventa centímetros) de frente; 4,00m (quatro metros) de fundo; 31,00 m (trinta e um metros) na lateral direita; 31,00 m (trinta e um metros) na lateral esquerda; Desmembrado da Matrícula nº 551, registrado as fls.76 do Livro 2-D, no Cartório de Imóveis e Hipotecas, Títulos e Documentos e Cível de Pessoas Jurídicas, Comarca de Uauá, estado da Bahia. Planta impressa no verso com memorial descritivo e coordenadas UTM.

**GABINETE DO PREFEITO, 22 de agosto de 2016.**

**Olímpio Cardoso Filho**  
PREFEITO MUNICIPAL



# Prefeitura Municipal de Uauá

PROCESSO 0015/2016 – LUIZ DOS SANTOS MATOS

## MEMORIAL DESCRITIVO COM PLANTA DA ÁREA E COORDENADAS GEOGRÁFICAS

### DESCRIÇÃO DO PERÍMETRO

Partindo do marco **P1**, situado no limite com **CARLITO MORAES DAS NEVES**, definido pela coordenada geográfica de Latitude **9°50'30,33" Sul** e Longitude **39°28'45,22" Oeste**, Datum **SIRGAS 2000** e pela coordenada plana UTM **8.912.045,603** m Norte e **447.452,879** m Leste, referida ao meridiano central **39° WGr**, deste, confrontando neste trecho com **CARLITO MORAES DAS NEVES**, no quadrante **Nordeste**, seguindo com distância de **4,00** m e azimute plano de **129°41'41"** chega-se ao marco **P2**, deste confrontando neste trecho com **JOSÉ CARLOS SOARES BARBOSA**, no quadrante **Sudeste**, seguindo com distância de **31,00** m e azimute plano de **216°45'38"** chega-se ao marco **P3**, deste confrontando neste trecho com **PRAÇA 31 DE MARÇO**, no quadrante **Sudoeste**, seguindo com distância de **4,90** m e azimute plano de **309°18'30"** chega-se ao marco **P4**, deste confrontando neste trecho com **ANTONIO COELHO DOS SANTOS**, no quadrante **Noroeste**, seguindo com distância de **31,00** m e azimute plano de **38°25'30"** chega-se ao marco **P1**, ponto inicial da descrição deste perímetro.

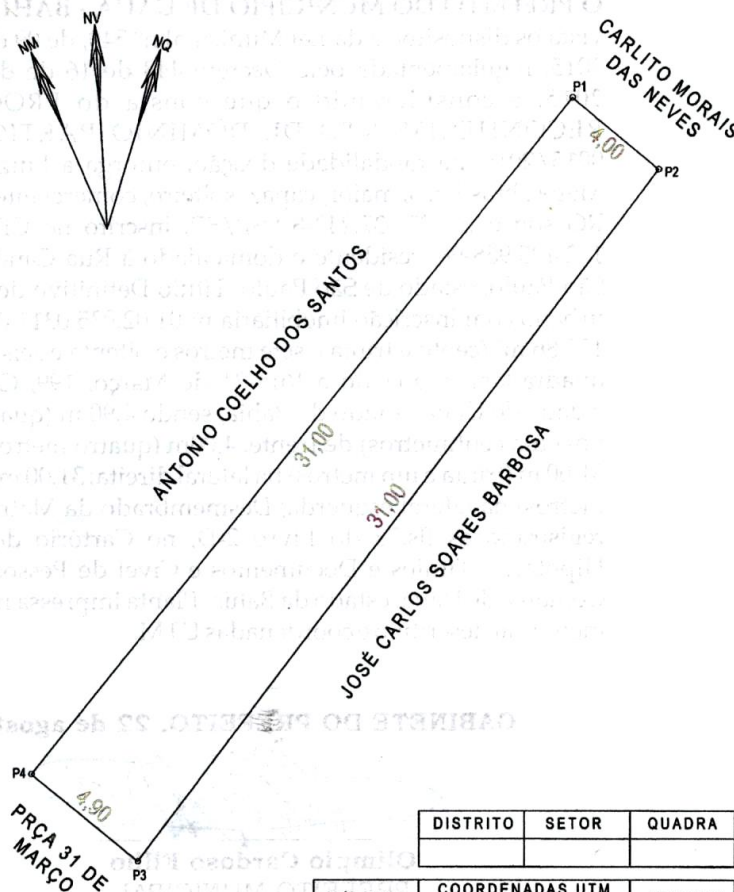

DISTRITO	SETOR	QUADRA	LOTE

VÉRTICE	COORDENADAS UTM		AZIMUTE	LADOS
	NORTE	LESTE		
M1	8.912.045,603	447.452,879	129°41'41"	4,00
M2	8.912.043,048	447.455,957	216°45'38"	31,00
M3	8.912.018,213	447.437,404	309°18'30"	4,90
M4	8.912.021,317	447.433,613	38°25'30"	31,00

# Prefeitura Municipal de Uauá



## PREFEITURA MUNICIPAL DE UAUÁ

**TÍTULO Nº 0026/2016**

### **RECONHECIMENTO DE DOMÍNIO MUNICIPAL**

O PREFEITO MUNICIPAL DE UAUÁ - BAHIA, tendo em vista os dispositivos da Lei Municipal nº 540, de 09 de janeiro de 2015, e considerando o que consta do PROCESSO DE RECONHECIMENTO DE DOMÍNIO PARTICULAR Nº0026/2016, na modalidade doação, outorga a senhora Maria Lúcia Ferreira Cardoso de Oliveira, brasileira, maior, capaz, viúva, comerciante, inscrita no RG sob nº 03.823.298-72 SSP/BA, inscrita no CPF sob nº 393.262.505-63, Natalia Ferreira Cardoso de Oliveira, brasileira, maior, capaz, solteira, estudante, inscrita no RG sob nº 13.825.509-80 SSP/BA, inscrita no CPF sob nº 011.469.285-80, e Clara Ferreira Cardoso de Oliveira, brasileira, maior, capaz, solteira, estudante, inscrita no RG sob nº 14.611.417-04 SSP/BA, inscrita no CPF sob nº 011.469.335-84, todas residentes e domiciliada à Rua Jerônimo Rodrigues Ribeiro, nº 240, centro, nesta cidade de Uauá, estado da Bahia, Título Definitivo de um terreno urbano com inscrição imobiliária nº 01.02.032.0148.001 e área de 255,00 m² (duzentos e cinquenta e cinco metros quadrados) localizado na Rua Joana Gomes, s/nº, Bairro Vila dos Gomes, nesta cidade de Uauá, estado da Bahia. Sendo 10,00 m (dez metros) de frente; 10,00 m (dez metros) de fundo; 25,50 m (vinte e cinco metros e cinquenta centímetros) na lateral direita; 25,50 m (vinte e cinco metros e cinquenta centímetros) na lateral esquerda; Desmembrando da Matricula nº 551, registrado as fls.76 do Livro 2-D, no Cartório de Imóveis e Hipotecas, Títulos e Documentos e Cível de Pessoas Jurídicas, Comarca de Uauá, estado da Bahia. Planta impressa no verso com memorial descritivo e coordenadas UTM.

**GABINETE DO PREFEITO, 10 de dezembro de 2016**

  
**Olímpio Cardoso Filho**  
PREFEITO MUNICIPAL



# Prefeitura Municipal de Uauá

## PROCESSO 0026/2016 – MARIA LÚCIA FERREIRA CARDOSO DE OLIVEIRA, NATÁLIA FERREIRA CARDOSO DE OLIVEIRA E CLARA FERREIRA CARDOSO DE OLIVEIRA MEMORIAL DESCRITIVO COM PLANTA DA ÁREA E COORDENADAS GEOGRÁFICAS

Inicia-se a descrição deste perímetro no vertice **P1**, definido pelas coordenadas geográficas de Latitude **9°50'22,56" Sul** e Longitude **39°28'34,12" Oeste**, Datum **WGS-84** e pelas coordenadas planas UTM **8.912.284,683** Norte e **447.790,839** Leste, referida ao meridiano central **39° WGr**; deste, confrontando neste trecho com **LEONILDA SOUZA DAMASCENO**, seguindo com distância de **25,500 m** e azimuth plano de **153°26'06"** chega-se ao vertice **P2** de coordenadas **N 8.912.261,875** e **E 447.802,243**, deste confrontando neste trecho com **JOSÉ HUMBERTO TELES**, seguindo com distância de **10,000 m** e azimuth plano de **243°26'06"** chega-se ao vertice **P3** de coordenadas **N 8.912.257,403** e **E 447.793,298**, deste confrontando neste trecho com **CELSO JUNIOR LOIOLA DE ANDRADE**, seguindo com distância de **25,500 m** e azimuth plano de **333°26'06"** chega-se ao vertice **P4** de coordenadas **N 8.912.280,211** e **E 447.781,894**, deste confrontando neste trecho com **RUA JOANA GOMES**, seguindo com distância de **10,000 m** e azimuth plano de **63°26'06"** chega-se ao marco **P1**. Fechando assim o perímetro de **71,00 m** e perfazendo a área de **255,00 m²**. Todas as aqui descritas estão georreferenciadas ao Sistema Geodésico Brasileiro e encontram-se representadas no Sistema UTM, referenciadas ao meridiano Central 39WGr, tendo como Datum o SIRGAS2000. Todos os azimutes e distâncias, área e perímetro foram calculados no plano UTM.

Uauá, 12/05/2016

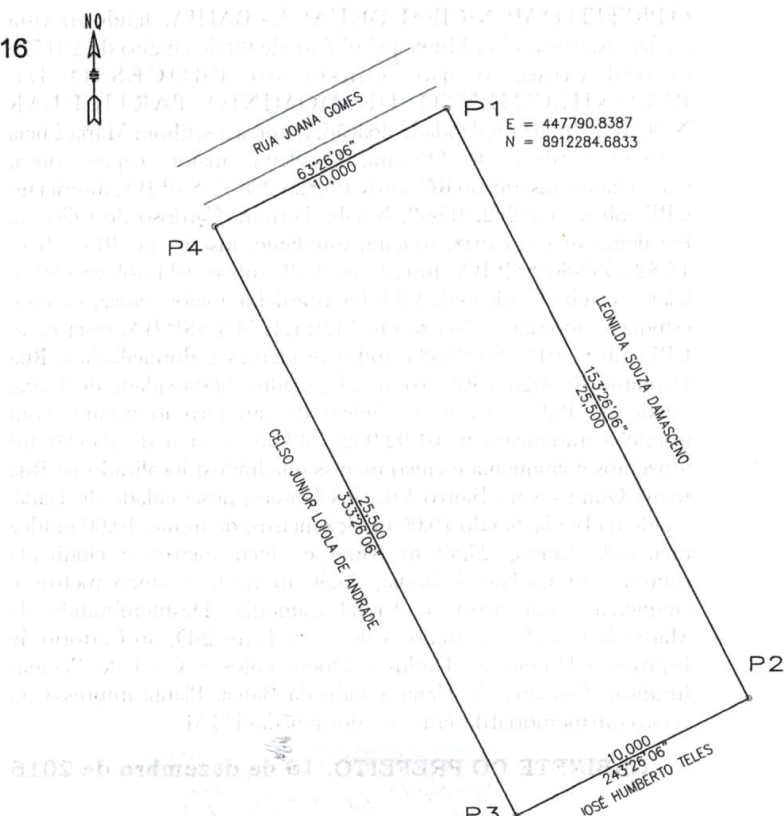

VÉRTICE	COORD. NORTE	COORD. LESTE	AZIMUTE	LADOS
P1	8.912.284,683	447.790,839	153°26'06"	25,500 m
P2	8.912.261,875	447.802,243	243°26'06"	10,000 m
P3	8.912.257,403	447.793,298	333°26'06"	25,500 m
P4	8.912.280,211	447.781,894	63°26'06"	10,000 m
P1	8.912.284,683	447.790,839	153°26'06"	25,500 m

# Prefeitura Municipal de Uauá



## PREFEITURA MUNICIPAL DE UAUÁ

TÍTULO Nº 0037/2016

### RECONHECIMENTO DE DOMÍNIO MUNICIPAL

O PREFEITO MUNICIPAL DE UAUÁ - BAHIA, tendo em vista os dispositivos da Lei Municipal nº 540, de 09 de janeiro de 2015, e considerando o que consta do PROCESSO DE RECONHECIMENTO DE DOMÍNIO PARTICULAR Nº0037/2016, na modalidade doação, outorga a senhora Maria Lúcia Ferreira Cardoso de Oliveira, brasileira, maior, capaz, viúva, comerciante, inscrita no RG sob nº 03.823.298-72 SSP/BA, inscrita no CPF sob nº 393.262.505-63, Natalia Ferreira Cardoso de Oliveira, brasileira, maior, capaz, solteira, estudante, inscrita no RG sob nº 13.825.509-80 SSP/BA, inscrita no CPF sob nº 011.469.285-80, e Clara Ferreira Cardoso de Oliveira, brasileira, maior, capaz, solteira, estudante, inscrita no RG sob nº 14.611.417-04 SSP/BA, inscrita no CPF sob nº 011.469.335-84, todas residentes e domiciliada à Rua Jerônimo Rodrigues Ribeiro, nº 240, centro, nesta cidade de Uauá, estado da Bahia, Título Definitivo de um terreno urbano com inscrição imobiliária nº 01.01.021.0046.001 e área de 333,43 m² (trezentos e trinta e três metros e quarenta e três centímetros quadrados) localizado na Rua Olímpio José Rodrigues, nº 152, centro, nesta cidade de Uauá, estado da Bahia. Sendo 9,75 m (nove metros e setenta e cinco centímetros) de frente; 11,97 m (onze metros e noventa e sete centímetros) de fundo; 31,00 m (trinta e um metros) na lateral direita; 31,00 m (trinta e um metros) na lateral esquerda; Desmembrando da Matrícula nº 551, registrado as fls.76 do Livro 2-D, no Cartório de Imóveis e Hipotecas, Títulos e Documentos e Cível de Pessoas Jurídicas, Comarca de Uauá, estado da Bahia. Planta impressa no verso com memorial descritivo e coordenadas UTM.

GABINETE DO PREFEITO, 10 de dezembro de 2016

  
**Olímpio Cardoso Filho**  
PREFEITO MUNICIPAL



# Prefeitura Municipal de Uauá

## PROCESSO 0037/2016 – MARIA LÚCIA FERREIRA CARDOSO DE OLIVEIRA, NATÁLIA FERREIRA CARDOSO DE OLIVEIRA E CLARA FERREIRA CARDOSO DE OLIVEIRA MEMORIAL DESCRITIVO COM PLANTA DA ÁREA E COORDENADAS GEOGRÁFICAS

### DESCRIÇÃO DO PERÍMETRO:

Inicia-se a descrição deste perímetro no vertice **P1**, definido pelas coordenadas geográficas de Latitude **9°50'38,45" Sul** e Longitude **39°28'55,48" Oeste**, Datum **WGS-84** e pelas coordenadas planas UTM **8.911.796,831** Norte e **447.136,276** Leste, referida ao meridiano central **39° WGr**; deste, confrontando neste trecho com **Rua Dourival Cardoso**, seguindo com distância de **14,000 m** e azimuth plano de **101°20'22"** chega-se ao vertice **P2** de coordenadas N 8.911.794,079 e E 447.150,003, este confrontando neste trecho com **Rua Dourival Cardoso**, seguindo com distância de **2,220 m** e azimuth plano de **191°20'22"** chega-se ao vertice **P3** de coordenadas N 8.911.791,902 e E 447.149,567, deste confrontando neste trecho com **Rua Dourival Cardoso**, seguindo com distância de **17,000 m** e azimuth plano de **101°20'22"** chega-se ao vertice **P4** de coordenadas N 8.911.788,560 e E 447.166,235, deste confrontando neste trecho com **Rua Olímpio José Rodrigues**, seguindo com distância de **9,750 m** e azimuth plano de **191°20'22"** chega-se ao vertice **P5** de coordenadas N 8.911.779,000 e E 447.164,318, deste confrontando neste trecho com **Evanildo Gomes da Silva**, seguindo com distância de **31,000 m** e azimuth plano de **281°20'22"** chega-se ao vertice **P6** de coordenadas N 8.911.785,095 e E 447.133,923, deste confrontando neste trecho com **José Carlos Gonçalves Barbosa**, seguindo com distância de **11,970 m** e azimuth plano de **11°06'01"** chega-se ao vertice **P1**. Fechando assim o perímetro de **85,940 m** e perfazendo a área de **333,432 m<sup>2</sup>**. Todas as aqui descritas estão georreferenciadas ao Sistema Geodésico Brasileiro e encontram-se representadas no Sistema UTM, referenciadas ao meridiano Central 39WGr, tendo como Datum o SIRGAS2000. Todos os azimutes e distâncias, área e perímetro foram calculados no plano UTM.

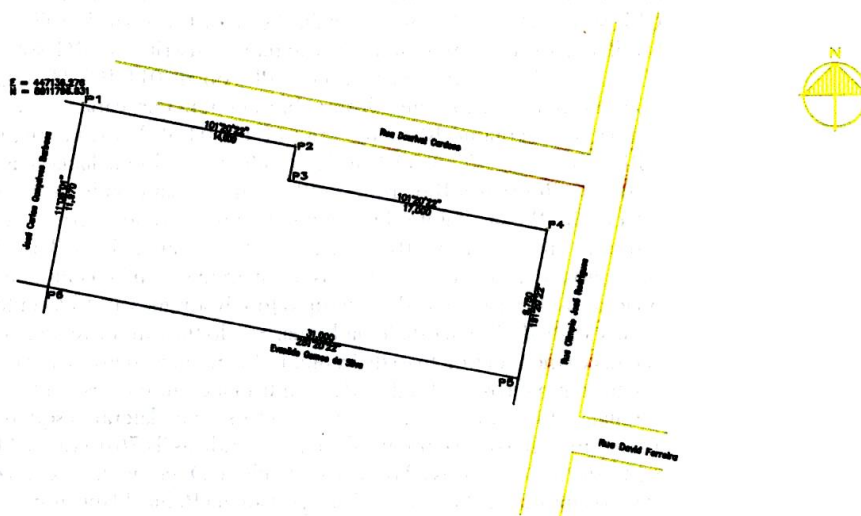

VÉRTICE	COORD. NORTE	COORD. LESTE	AZIMUTE	LADOS
P1	8.911.796,831	447.136,276	101°20'22"	14,000 m
P2	8.911.794,079	447.150,003	191°20'22"	2,220 m
P3	8.911.791,902	447.149,567	101°20'22"	17,000 m
P4	8.911.788,560	447.166,235	191°20'22"	9,750 m
P5	8.911.779,000	447.164,318	281°20'22"	31,000 m
P6	8.911.785,095	447.133,923	11°06'01"	11,970 m

# Prefeitura Municipal de Uauá



## PREFEITURA MUNICIPAL DE UAUÁ

**TÍTULO Nº 0071/2016**

### **RECONHECIMENTO DE DOMÍNIO MUNICIPAL**

O PREFEITO MUNICIPAL DE UAUÁ – BAHIA, tendo em vista os dispositivos da Lei Municipal nº 540, de 09 de janeiro de 2015, e considerando o que consta do PROCESSO DE RECONHECIMENTO DE DOMÍNIO PARTICULAR Nº0071/2016, na modalidade doação, outorga ao senhor José Francisco Neto, brasileiro, maior, capaz, solteiro, comerciante, inscrita no RG sob nº 14.622.865-00 SSP/BA, inscrita no CPF sob nº 164.781.935-00, residente e domiciliada à Rua Novo Horizonte, s/nº, Centro, nesta cidade de Uauá, estado da Bahia, Título Definitivo de um terreno urbano com inscrição imobiliária nº 01.01.033.0033.001 e área de 151,02 m<sup>2</sup> (cento e cinquenta e um metros e dois centímetros quadrados) localizado na Av. Prefeito Pedro Ribeiro, s/nº, centro, nesta cidade de Uauá, estado da Bahia. Sendo 7,20 m (sete metros e vinte centímetros) de frente; 7,20 m (sete metros e vinte centímetros) de fundo; 21,00 m (vinte e um metros) na lateral direita; 21,00 m (vinte e um metros) na lateral esquerda; Desmembrando da Matrícula nº 551, registrado as fls.76 do Livro 2-D, no Cartório de Imóveis e Hipotecas, Títulos e Documentos e Cível de Pessoas Jurídicas, Comarca de Uauá, estado da Bahia. Planta impressa no verso com memorial descritivo e coordenadas UTM.

**GABINETE DO PREFEITO, 10 de dezembro de 2016**

**Olímpio Cardoso Filho**  
PREFEITO MUNICIPAL



# Prefeitura Municipal de Uauá

**PROCESSO 0071/2016 – JOSÉ FRANCISCO NETO**

**MEMORIAL DESCRITIVO COM PLANTA DA ÁREA E COORDENADAS GEOGRÁFICAS**

## DESCRIÇÃO DO PERÍMETRO

Partindo do marco **P01**, situado no limite com a **AVENIDA PREFEITO PEDRO RIBEIRO**, definido os pontos pela coordenada geográfica, Datum **SIRGAS2000** e pela coordenada plana UTM **8.912.191,7300m** Norte e **447.311,8600m** Leste, referida ao meridiano central **39° WGr**, deste, confrontando neste trecho com a **AVENIDA PREFEITO PEDRO RIBEIRO**, seguindo com distância de **7,20m**, chega-se ao marco **P02** com coordenada **8.912.193,2837m** Norte e **447.304,8326m** Leste deste confrontando neste trecho com **BIBIANA MENDES DE MOURA**, seguindo com distância de **21,00m**, chega-se ao marco **P04** com coordenada **8.912.172,7790m** Norte e **447.300,2990m** Leste, deste confrontando neste trecho com **DELFONTES FERREIRA GOMES**, seguindo com distância de **7,20m**, chega-se ao marco **P03** com coordenada **8.912.171,2252m** Norte e **447.307,3264m** Leste, deste confrontando neste trecho com **VALDEMIR BATISTA SOUZA**, seguindo com distância de **21,00m**, chega-se ao marco **P01**, ponto inicial da descrição deste perímetro.

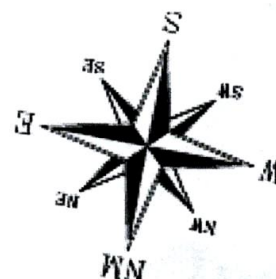
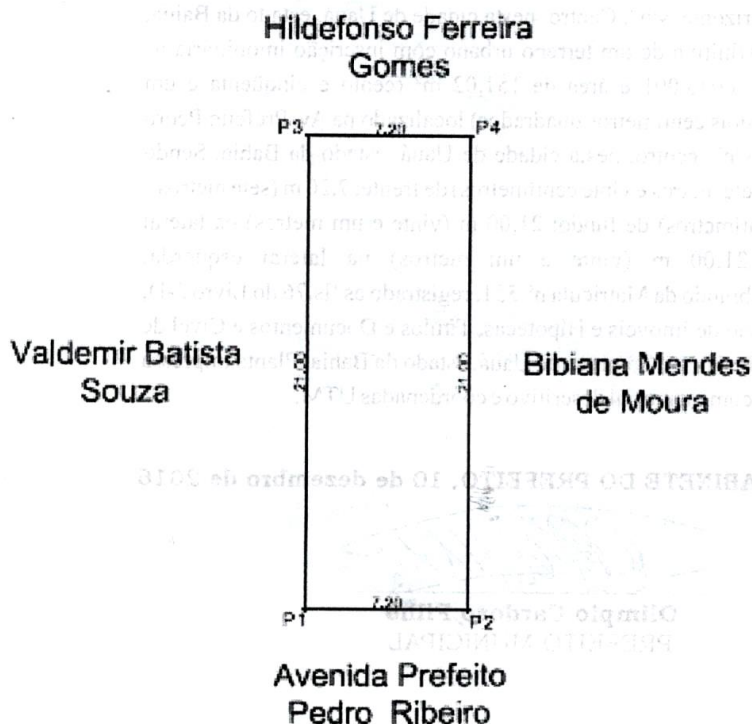

# Prefeitura Municipal de Uauá



**PREFEITURA MUNICIPAL DE UAUÁ**

**TÍTULO Nº 0072/2016**

**RECONHECIMENTO DE DOMÍNIO MUNICIPAL**

O PREFEITO MUNICIPAL DE UAUÁ – BAHIA, tendo em vista os dispositivos da Lei Municipal nº 540, de 09 de janeiro de 2015, e considerando o que consta do PROCESSO DE RECONHECIMENTO DE DOMÍNIO PARTICULAR Nº0072/2016, na modalidade doação, outorga ao senhor José Francisco Neto, brasileiro, maior, capaz, solteiro, comerciante, inscrita no RG sob nº 14.622.865-00 SSP/BA, inscrita no CPF sob nº 164.781.935-00, residente e domiciliada à Rua Novo Horizonte, s/nº, Centro, nesta cidade de Uauá, estado da Bahia, Título Definitivo de um terreno urbano com inscrição imobiliária nº 01.01.033.0143.001 e área de 336,00 m² (trezentos e trinta e seis metros quadrados) localizado na Av. Prefeito Pedro Ribeiro, s/nº, centro, nesta cidade de Uauá, estado da Bahia. Sendo 16,00 m (dezesesseis metros) de frente; 16,00 m (dezesesseis metros) de fundo; 21,00 m (vinte e um metros) na lateral direita; 21,00 m (vinte e um metros) na lateral esquerda; Desmembrando da Matricula nº 551, registrado as fls.76 do Livro 2-D, no Cartório de Imóveis e Hipotecas, Títulos e Documentos e Cível de Pessoas Jurídicas, Comarca de Uauá, estado da Bahia. Planta impressa no verso com memorial descritivo e coordenadas UTM.

**GABINETE DO PREFEITO, 10 de dezembro de 2016**



**Olímpio Cardoso Filho**  
PREFEITO MUNICIPAL



# Prefeitura Municipal de Uauá

**PROCESSO 0072/2016 – JOSÉ FRANCISCO NETO**

**MEMORIAL DESCRITIVO COM PLANTA DA ÁREA E COORDENADAS GEOGRÁFICAS**

## DESCRIÇÃO DO PERÍMETRO

Partindo do marco **P01**, situado no limite com a **AVENIDA PREFEITO PEDRO RIBEIRO**, definido os pontos pela coordenada geográfica, Datum **SIRGAS2000** e pela coordenada plana UTM **8.912.178,7948m** Norte e **447.419,3493 m** Leste, referida ao meridiano central **39° WGr**, deste, confrontando neste trecho com a **AVENIDA PREFEITO PEDRO RIBEIRO**, seguindo com distância de **16,00 m**, chega-se ao marco **P02** com coordenada **8.912.176,3652 m** Norte e **447.435,1607m** Leste deste confrontando neste trecho com **EVERALDO CARDOSO DE ALMEIDA**, seguindo com distância de **21,00 m**, chega-se ao marco **P04** com coordenada **8.912.158,0384m** Norte e **447.416,1598m** Leste, deste confrontando neste trecho com **ANTÔNIO VARJÃO SILVA**, seguindo com distância de **16,00 m**, chega-se ao marco **P03** com coordenada **8.912.155,6088m** Norte e **447.431,9713 m** Leste, deste confrontando neste trecho com **JOSIMERE VARJÃO SILVA**, seguindo com distância de **21,00 m**, chega-se ao marco **P01**, ponto inicial da descrição deste perímetro.

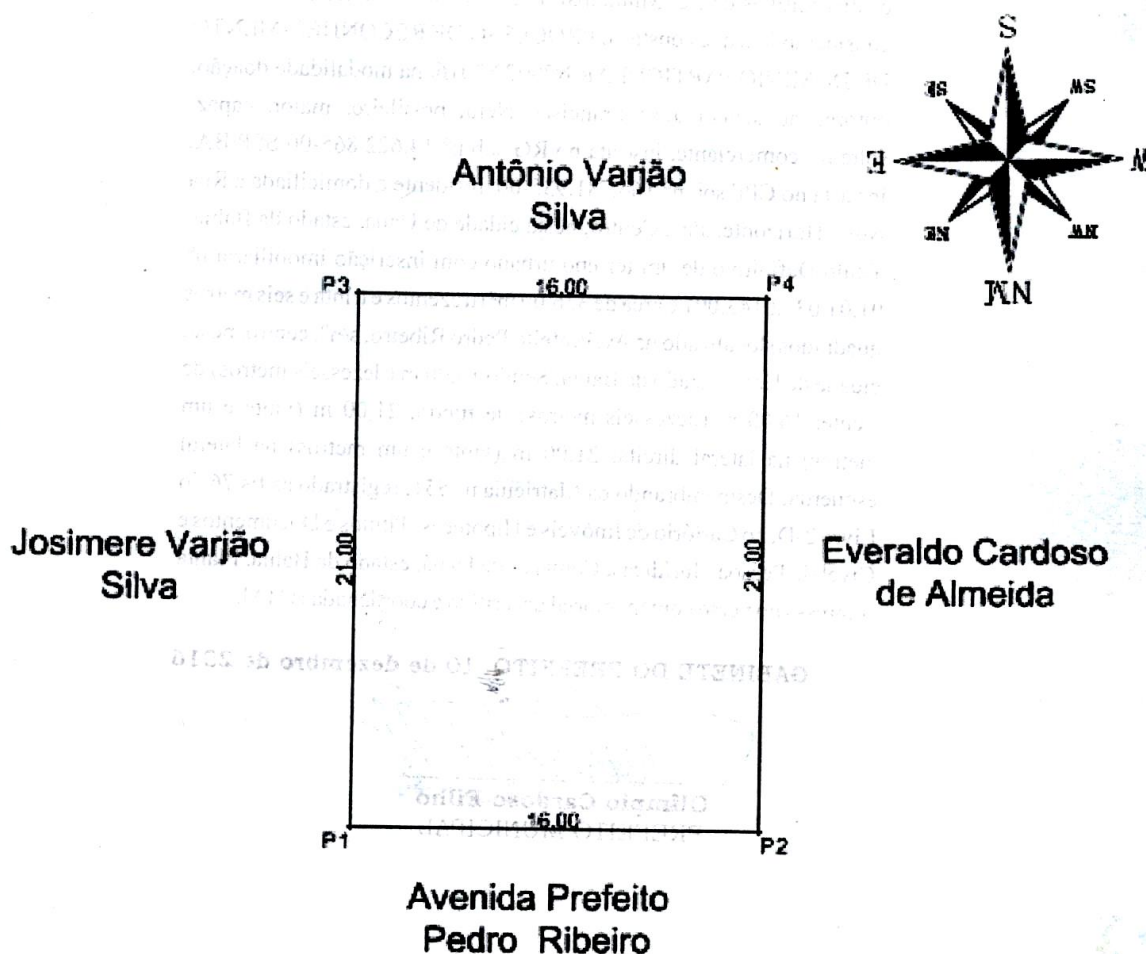

# Prefeitura Municipal de Uauá



## PREFEITURA MUNICIPAL DE UAUÁ

**TÍTULO Nº 0073/2016**

### **RECONHECIMENTO DE DOMÍNIO MUNICIPAL**

**O PREFEITO MUNICIPAL DE UAUÁ – BAHIA**, tendo em vista os dispositivos da Lei Municipal nº 540, de 09 de janeiro de 2015, e considerando o que consta do PROCESSO DE RECONHECIMENTO DE DOMÍNIO PARTICULAR Nº0073/2016, na modalidade doação, outorga ao senhor José Francisco Neto, brasileiro, maior, capaz, solteiro, comerciante, inscrita no RG sob nº 14.622.865-00 SSP/BA, inscrita no CPF sob nº 164.781.935-00, residente e domiciliada à Rua Novo Horizonte, s/nº, Centro, nesta cidade de Uauá, estado da Bahia, Título Definitivo de um terreno urbano com inscrição imobiliária nº 01.01.026.0321.001 e área de 1.104,00 m² (hum mil cento e quatro metros quadrados) localizado na Av. Prefeito Pedro Ribeiro, s/nº, centro, nesta cidade de Uauá, estado da Bahia. Sendo 48,00 m (quarenta e oito metros) de frente; 48,00 m (quarenta e oito metros) de fundo; 23,00 m (vinte e tres metros) na lateral direita; 23,00 m (vinte e tres metros) na lateral esquerda; Desmembrando da Matricula nº 551, registrado as fls.76 do Livro 2-D, no Cartório de Imóveis e Hipotecas, Títulos e Documentos e Cível de Pessoas Jurídicas, Comarca de Uauá, estado da Bahia. Planta impressa no verso com memorial descritivo e coordenadas UTM.

**GABINETE DO PREFEITO, 10 de dezembro de 2016**

**Olímpio Cardoso Filho**  
PREFEITO MUNICIPAL



# Prefeitura Municipal de Uauá

## PROCESSO 0073/2016 – JOSÉ FRANCISCO NETO MEMORIAL DESCRITIVO COM PLANTA DA ÁREA E COORDENADAS GEOGRÁFICAS

### DESCRIÇÃO DO PERÍMETRO

Partindo do marco **P01**, situado no limite com a **AVENIDA PREFEITO PEDRO RIBEIRO**, definido os pontos pela coordenada geográfica, Datum **SIRGAS2000** e pela coordenada plana UTM **8.912.200,5300m** Norte e **447.465,2717** m Leste, referida ao meridiano central **39° WGr**, deste, confrontando neste trecho com a **AVENIDA PREFEITO PEDRO RIBEIRO**, seguindo com distância de 48,00 m, chega-se ao marco **P02** com coordenada **8.912.194,9900** m Norte e **447.512,9483** m Leste deste confrontando neste trecho com **EVA BORGES GONÇALVES**, seguindo com distância de 23,00 m, chega-se ao marco **P04** com coordenada **8.912.217,8363** m Norte e **447.515,6030** m Leste, deste confrontando neste trecho com **JOAQUIM JOSÉ CARDOSO**, seguindo com distância de 48,00 m, chega-se ao marco **P03** com coordenada **8.912.223,3763** m Norte e **447.467,9265** m Leste, deste confrontando neste trecho com **JOSÉ CARLOS DE SOUZA**, seguindo com distância de 23,00 m, chega-se ao marco **P01**, ponto inicial da descrição deste perímetro.

Uauá, 27/10/2016.

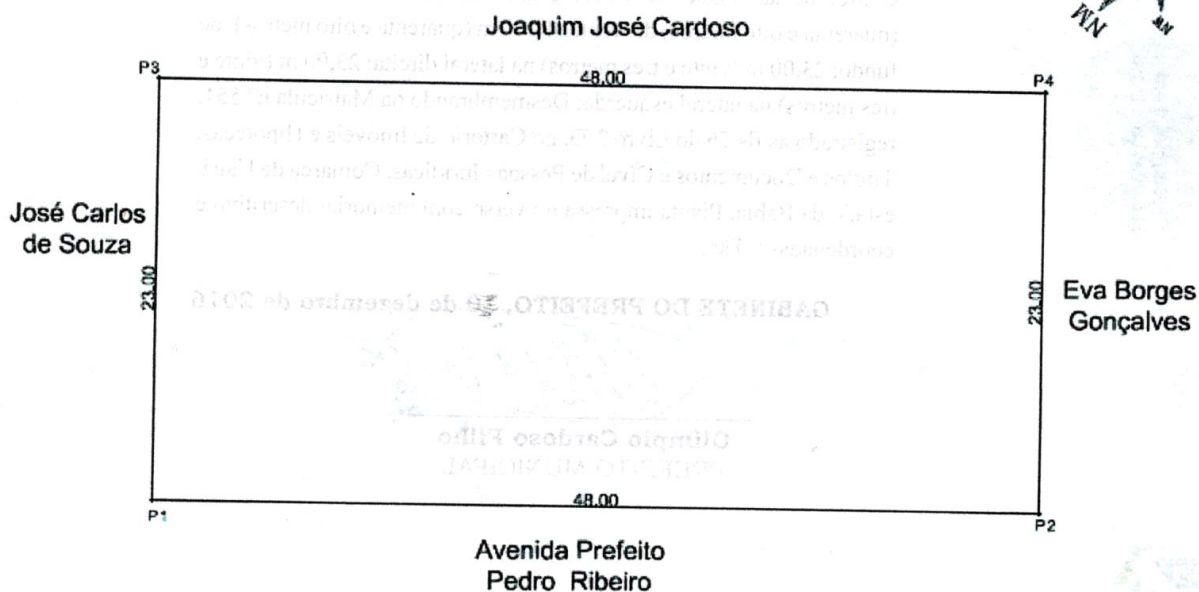

# Prefeitura Municipal de Uauá



## PREFEITURA MUNICIPAL DE UAUÁ

**TÍTULO Nº 0074/2016**

### **RECONHECIMENTO DE DOMÍNIO MUNICIPAL**

O PREFEITO MUNICIPAL DE UAUÁ – BAHIA, tendo em vista os dispositivos da Lei Municipal nº 540, de 09 de janeiro de 2015, e considerando o que consta do PROCESSO DE RECONHECIMENTO DE DOMINIO PARTICULAR Nº0074/2016, na modalidade doação, outorga ao senhor José Francisco Neto, brasileiro, maior, capaz, solteiro, comerciante, inscrita no RG sob nº 14.622.865-00 SSP/BA, inscrita no CPF sob nº 164.781.935-00, residente e domiciliada à Rua Novo Horizonte, s/nº, Centro, nesta cidade de Uauá, estado da Bahia, Título Definitivo de um terreno urbano com inscrição imobiliária nº 01.03.026.4496.001 e área de 300,00 m² (trezentos metros quadrados) localizado na Av. Prefeito Pedro Ribeiro, s/nº, centro, nesta cidade de Uauá, estado da Bahia. Sendo 12,00 m (doze metros) de frente; 12,00 m (doze metros) de fundo; 25,00 m (vinte e cinco metros) na lateral direita; 25,00 m (vinte e cinco metros) na lateral esquerda; Desmembrando da Matricula nº 551, registrado as fls.76 do Livro 2-D, no Cartório de Imóveis e Hipotecas, Títulos e Documentos e Cível de Pessoas Jurídicas, Comarca de Uauá, estado da Bahia. Planta impressa no verso com memorial descritivo e coordenadas UTM.

**GABINETE DO PREFEITO, 10 de dezembro de 2016**

**Olímpio Cardoso Filho**  
PREFEITO MUNICIPAL



# Prefeitura Municipal de Uauá

## PROCESSO 0074/2016 – JOSÉ FRANCISCO NETO MEMORIAL DESCRITIVO COM PLANTA DA ÁREA E COORDENADAS GEOGRÁFICAS DESCRIÇÃO DO PERÍMETRO

Partindo do marco **P01**, situado no limite com a **AVENIDA PREFEITO PEDRO RIBEIRO**, definido os pontos pela coordenada geográfica, Datum **SIRGAS2000** e pela coordenada plana UTM **8.912.209,0728m** Norte e **447.404,1850 m** Leste, referida ao meridiano central **39° WGr**, deste, confrontando neste trecho com a **AVENIDA PREFEITO PEDRO RIBEIRO**, seguindo com distância de **12,00 m**, chega-se ao marco **P02** com coordenada **8.912.205,8872 m** Norte e **447.415,7550m** Leste deste confrontando neste trecho com **ELCI BORGES GONÇALVES**, seguindo com distância de **25,00 m**, chega-se ao marco **P04** com coordenada **8.912.229,9902m** Norte e **447.422,3915m** Leste, deste confrontando neste trecho com **ONORINA RIBEIRO VARJÃO**, seguindo com distância de **12,00 m**, chega-se ao marco **P03** com coordenada **8.912.233,1759m** Norte e **447.410,8215 m** Leste, deste confrontando neste trecho com **MARIA RAIMUNDA CARDOSO DA SILVA**, seguindo com distância de **25,00 m**, chega-se ao marco **P01**, ponto inicial da descrição deste perímetro.

Uauá, 27/10/2016.

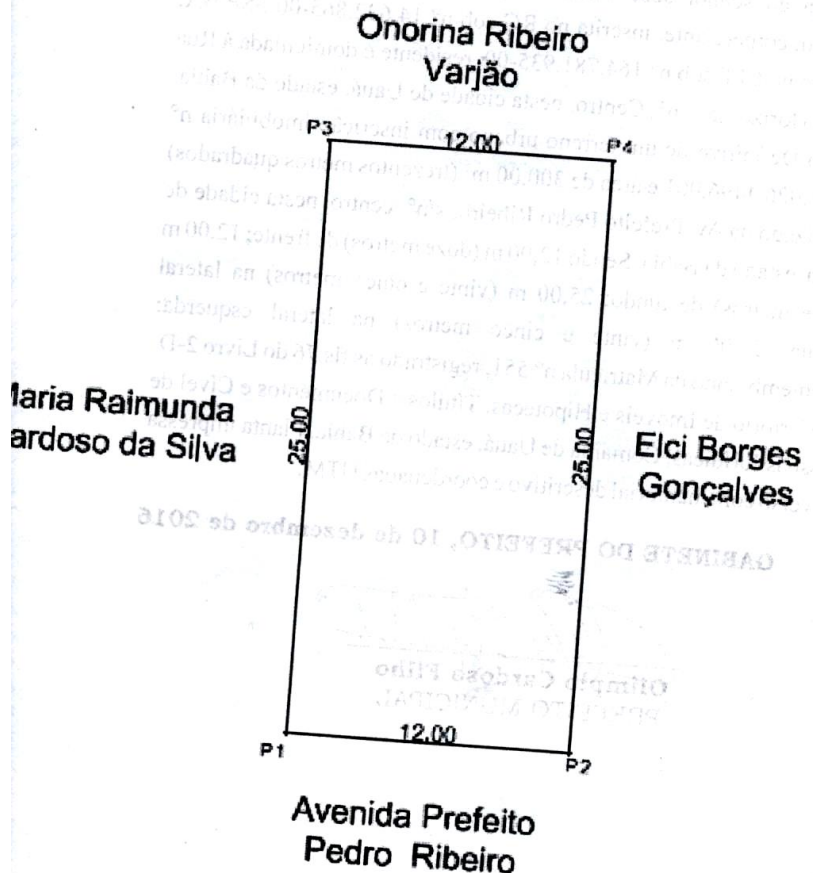

# Prefeitura Municipal de Uauá



**PREFEITURA MUNICIPAL DE UAUÁ**

**TÍTULO Nº 0077/2016**

**RECONHECIMENTO DE DOMÍNIO MUNICIPAL**

O PREFEITO DO MUNICÍPIO DE UAUÁ - BAHIA, tendo em vista os dispositivos da Lei Municipal nº 540, de 09 de janeiro de 2015, regulamentada pelo Decreto 448 de 16 de dezembro de 2015, e considerando o que consta do PROCESSO DE RECONHECIMENTO DE DOMÍNIO PARTICULAR Nº 0077/2016, na modalidade doação, outorga a Cristiano Lima Silva, brasileiro, maior, capaz, solteiro, electrotécnico, inscrito no RG sob o nº. 06.648.550-91 SSP/BA, inscrito no CPF sob o nº. 665.016.525-53, residente e domiciliado na Rua Sabiá, nº. 37, Alto dos Malaquias, nesta cidade de Uauá, estado da Bahia, Título Definitivo de um terreno urbano com inscrição imobiliária nº 01.04.027.0055.001 e área de 111,05 m<sup>2</sup> (cento e onze metros e 5 centímetros quadrados) localizado à Rua do Cruzeiro, nº. 190, Centro, nesta cidade de Uauá, estado da Bahia, sendo 5,70 m (cinco metros e setenta) de frente; 5,49 m (cinco metros e quarenta e nove) de fundo; 19,65 m (dezenove metros e sessenta e cinco centímetros) na lateral direita; 19,18 m (dezenove metros e dezoito centímetros) na lateral esquerda; Desmembrado da Matrícula nº 551, registrado as fls.76 do Livro 2-D, no Cartório de Imóveis e Hipotecas, Títulos e Documentos e Cível de Pessoas Jurídicas, Comarca de Uauá, estado da Bahia. Planta impressa no verso com memorial descritivo e coordenadas UTM.

**GABINETE DO PREFEITO, 05 de dezembro de 2016.**



**Olímpio Cardoso Filho**  
PREFEITO MUNICIPAL



# Prefeitura Municipal de Uauá

PROCESSO 0077/2016 – CRISTIANO LIMA SILVA

## MEMORIAL DESCRITIVO COM PLANTA DA ÁREA E COORDENADAS GEOGRÁFICAS

### DESCRIÇÃO DO PERÍMETRO

Inicia-se a descrição deste perímetro, partindo do vértice P 1 com DATUM SIRGAS-2000 e pela coordenada plana UTM Leste:446815,093 e Norte: 8911759,434, referida a zona 24L, deste confrontando neste trecho com Adão Almeida Cruz com distancia de 19,18 m e azimute plano de 188 13' 71,355" chega-se ao vértice P2 de coordenadas, Leste 446812,258 e Norte 8911739,829, deste confrontando neste trecho com a Rua do Cruzeiro, seguindo com distancia de 5,7m e azimute plano de 277 52' 24,372" chega –se ao vértice P3 de coordenadas Leste: 446806,551 e Norte de 8911740,618 , confrontando neste trecho com Carlos Henrique Gonçalves de Almeida, seguindo com distancia de 19,65m e azimute plano de 09 01' 28,522", chega-sé ao vértice P4 de coordenadas Leste 446812,258 e Norte 8911739,829, confrontando neste trecho com Ridalto Avelino Cardoso com distancia de 5,49m e azimute plano de 96 12' 37,569" chega –se ao vértice P 1. Fechando assim o perímetro de 50,02m perfazendo uma área de 111,05 m². Todas as coordenadas aqui descritas estão georreferenciadas ao Sistema Geodésico Brasileiro e encontram-se representadas no sistema UTM, referenciadas no meridiano central 39WGR, tendo como DATUM O SIRGAS 2000. Todos azimutes e distancias, área e perímetro foram calculadas no plano UTM.

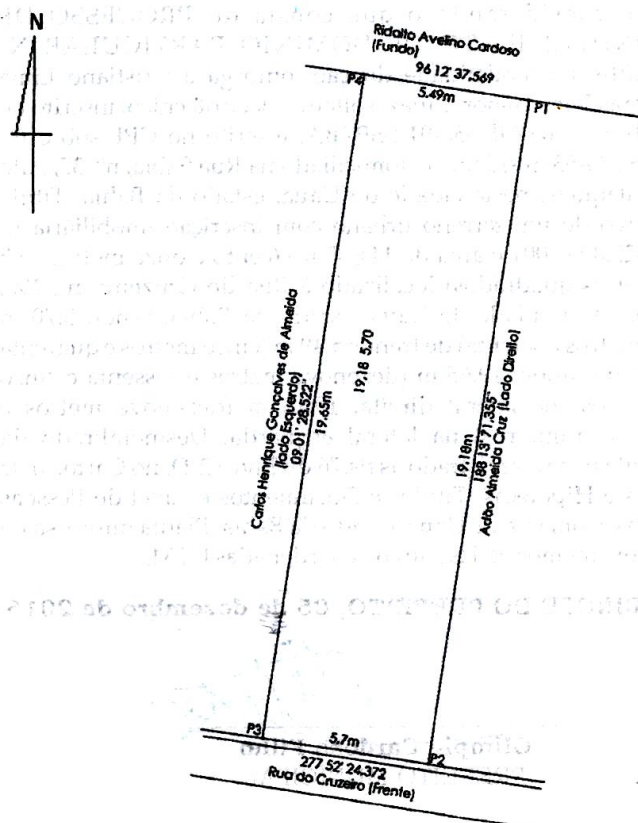

VERTICE	ZONA	COORD. LESTE	COORD. NORTE	AZIMUTE	DISTANCIA /M
P1	24L	446815,093	8911759,434	188 13' 71,355"	19,18
P2	24L	446812,258	8911739,829	277 52' 24,372"	5,7
P3	24L	446806,551	8911740,618	09 01' 28,522"	19,65
P4	24L	446812,258	8911739,829	96 12' 37,569"	5,49
P1	24L	446815,093	8911759,434	188 13' 71,355"	19,18

# Prefeitura Municipal de Uauá



**PREFEITURA MUNICIPAL DE UAUÁ**

**TÍTULO Nº 0087/2016**

**RECONHECIMENTO DE DOMÍNIO MUNICIPAL**

O PREFEITO MUNICIPAL DE UAUÁ - BAHIA, tendo em vista os dispositivos da Lei Municipal nº 540, de 09 de janeiro de 2015, e considerando o que consta do PROCESSO DE RECONHECIMENTO DE DOMÍNIO PARTICULAR Nº0087/2016, na modalidade doação, outorga ao senhor José Augusto da Mota Silva, brasileiro, maior, capaz, solteiro, inscrito no RG sob nº 15.947.777-80 SSP/BA, inscrito no CPF sob nº 054.841.615-09, residente e domiciliado à Fazenda Terra Nova, zona rural, nesta cidade de Uauá, estado da Bahia, Titula Definitivo de um terreno urbano com inscrição imobiliária nº 01.03.005.1509.001 e área de 250,00 m² (duzentos e cinquenta metros quadrados) localizada no Parque São João Batista, s/nº, centro, nesta cidade de Uauá, estado da Bahia. Sendo 10,00 m (dez metros) de frente; 10,00 m (dez metros) de fundo; 25,00 m (vinte e cinco metros) na lateral direita; 25,00 m (vinte e cinco metros) na lateral esquerda; Desmembrando da Matricula nº 551, registrado as fls.76 do Livro 2-D, no Cartório de Imóveis e Hipotecas, Títulos e Documentos e Cível de Pessoas Jurídicas, Comarca de Uauá, estado da Bahia. Planta impressa no verso com memorial descritivo e coordenada UTM.

**GABINETE DO PREFEITO, 10 de dezembro de 2016**



**Olímpio Cardoso Filho**  
PREFEITO MUNICIPAL



# Prefeitura Municipal de Uauá

PROCESSO 0087/2016 – JOSÉ AUGUSTO DA MOTA SILVA

## MEMORIAL DESCRITIVO COM PLANTA DA ÁREA E COORDENADAS GEOGRÁFICAS

### DESCRIÇÃO DO PERÍMETRO:

Inicia-se a descrição deste perímetro no vertice **P2**, definido pelas coordenadas geográficas de Latitude **9°50'01,18" Sul** e Longitude **39°28'41,98" Oeste**, Datum **WGS-84** e pelas coordenadas planas UTM **8.912.941,180** Norte e **447.550,361** Leste, referida ao meridiano central **39° WGr**; deste, confrontando neste trecho com **Olimpio Cardoso Filho**, seguindo com distância de **10,000** m e azimuth plano de **153°26'06"** chega-se ao vertice **P3 de coordenadas N: 8.911.544,760 e E: 447.908,000**, deste confrontando neste trecho com **Olimpio Cardoso Filho**, seguindo com distância de **25,000** m e azimuth plano de **243°26'06"** chega-se ao vertice **P4 de coordenadas N: 8.911.544,760 e E: 447.899,000**, deste confrontando neste trecho com **Rua sem denominação**, seguindo com distância de **10,000** m e azimuth plano de **333°26'06"** chega-se ao vertice **P1 de coordenadas N: 8.911.564,264 e E: 447.899,000**, deste confrontando neste trecho com **Ricardo de Almeida Silva**, seguindo com distância de **25,000** m e azimuth plano de **63°26'06"** chega-se ao vertice **P2**. Fechando assim o perímetro de **70,00 m** e perfazendo a área de **250,00m²**. Todas as coordenadas aqui descritas estão georreferenciadas ao Sistema Geodésico Brasileiro e encontram-se representadas no Sistema UTM, referenciadas ao meridiano Central 39WGr, tendo como Datum o SIRGAS2000. Todos os azimutes e distâncias, área e perímetro foram calculados no plano UTM.

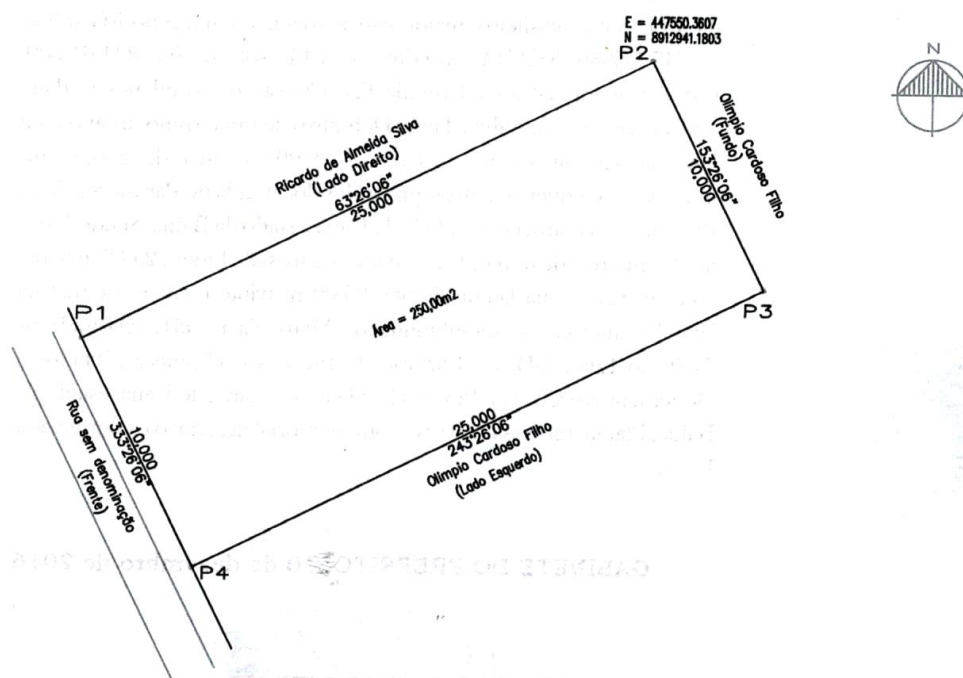

VÉRTICE	COORD. NORTE	COORD. LESTE	AZIMUTE	LADOS
P2	8.911.562,260	447.908,000	180°00'00"	17,500 m
P3	8.911.544,760	447.908,000	270°00'00"	9,000 m
P4	8.911.544,760	447.899,000	0°00'00"	19,504 m
P1	8.911.564,264	447.899,000	102°33'03"	9,220 m

# Prefeitura Municipal de Uauá



## PREFEITURA MUNICIPAL DE UAUÁ

**TÍTULO Nº 0089/2016**

### **RECONHECIMENTO DE DOMÍNIO MUNICIPAL**

O PREFEITO MUNICIPAL DE UAUÁ – BAHIA, tendo em vista os dispositivos da Lei Municipal nº 540, de 09 de janeiro de 2015, e considerando o que consta do PROCESSO DE RECONHECIMENTO DE DOMÍNIO PARTICULAR Nº0089/2016, na modalidade doação, outorga ao senhor José Nilton da Mota Silva, brasileiro, maior, capaz, solteiro, inscrito no RG sob nº 15.661.467-71 SSP/BA, inscrito no CPF sob nº 052.868.555-47, residente e domiciliado à Fazenda Terra Nova, zona rural, nesta cidade de Uauá, estado da Bahia, Titula Definitivo de um terreno urbano com inscrição imobiliária nº 01.01.060.0030.001 e área de 166,51 m² (cento e sessenta e seis metros e cinquenta e um centímetros quadrados) localizada à Rua Fonte Nova, s/nº, Alto do Tanque Velho, nesta cidade de Uauá, estado da Bahia. Sendo 9,22 m (nove metros e vinte e dois centímetros) de frente; 9,00 m (nove metros) de fundo; 17,50 m (dezessete metros e cinquenta centímetros) na lateral direita; 19,50 m (dezenove metros e cinquenta centímetros) na lateral esquerda; Desmembrando da Matrícula nº 551, registrado as fls.76 do Livro 2-D, no Cartório de Imóveis e Hipotecas, Títulos e Documentos e Cível de Pessoas Jurídicas, Comarca de Uauá, estado da Bahia. Planta impressa no verso com memorial descritivo e coordenada UTM.

**GABINETE DO PREFEITO, 10 de dezembro de 2016**

**Olímpio Cardoso Filho**  
PREFEITO MUNICIPAL



# Prefeitura Municipal de Uauá

PROCESSO 0089/2016 – JOSÉ NILTON DA MOTA SILVA

## MEMORIAL DESCRITIVO COM PLANTA DA ÁREA E COORDENADAS GEOGRÁFICAS

### DESCRIÇÃO DO PERÍMETRO:

Inicia-se a descrição deste perímetro no vertice **P1**, definido pelas coordenadas geográficas de Latitude **9°50'46,02" Sul** e Longitude **39°28'30,60" Oeste**, Datum **WGS-84** e pelas coordenadas planas UTM **8.911.564,264 Norte** e **447.899,000 Leste**, referida ao meridiano central **39° WGr**; deste, confrontando neste trecho com **Rua Fonte Nova**, seguindo com distância de **9,22 m** e azimuth plano de **102°33'02"** chega-se ao vertice **P2 de coordenadas N: 8.911.562,260 e E: 447.908,000**, deste confrontando neste trecho com **Edson Gonçalves Dias**, seguindo com distância de **17,50 m** e azimuth plano de **180°00'00"** chega-se ao vertice **P3 de coordenadas N: 8.911.544,760 e E: 447.908,000**, deste confrontando neste trecho com **Rua sem denominação**, seguindo com distância de **9,000 m** e azimuth plano de **270°00'00"** chega-se ao vertice **P4 de coordenadas N: 8.911.544,760 e E: 447.899,000**, deste confrontando neste trecho com **Marcelo Ariel**, seguindo com distância de **19,50 m** e azimuth plano de **0°00'00"** chega-se ao vertice **P1**. Fechando assim o perímetro de **55,224 m** e perfazendo a área de **166,516m²**. Todas as coordenadas aqui descritas estão georreferenciadas ao Sistema Geodésico Brasileiro e encontram-se representadas no Sistema UTM, referenciadas ao meridiano Central 39WGr, tendo como Datum o SIRGAS2000. Todos os azimutes e distâncias, área e perímetro foram calculados no plano UTM.

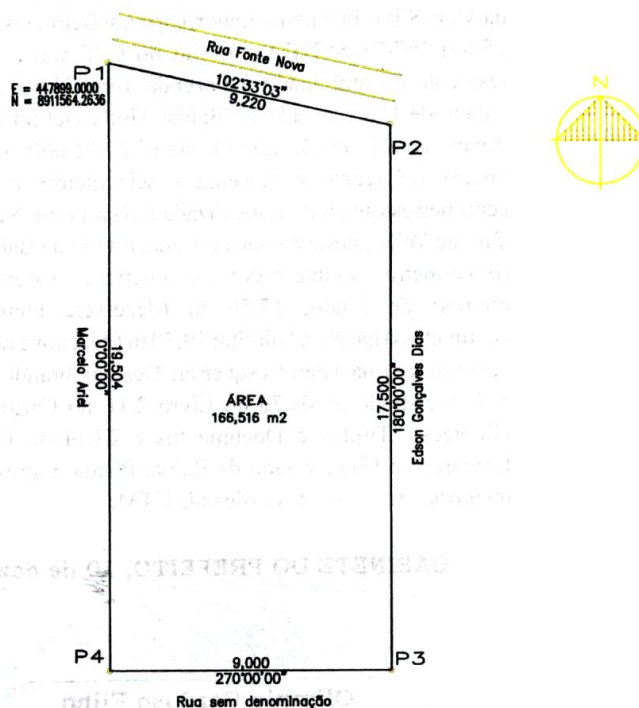

VÉRTICE	COORD. NORTE	COORD. LESTE	AZIMUTE	LADOS
P1	8.911.564,264	447.899,000	102°33'03"	9,220 m
P2	8.911.562,260	447.908,000	180°00'00"	17,500 m
P3	8.911.544,760	447.908,000	270°00'00"	9,000 m
P4	8.911.544,760	447.899,000	0°00'00"	19,504 m
P1	8.911.564,264	447.899,000	102°33'03"	9,220 m

# Prefeitura Municipal de Uauá



## PREFEITURA MUNICIPAL DE UAUÁ

TÍTULO Nº 0092/2016

### RECONHECIMENTO DE DOMÍNIO MUNICIPAL

O PREFEITO DO MUNICÍPIO DE UAUÁ - BAHIA, tendo em vista os dispositivos da Lei Municipal nº 540, de 09 de janeiro de 2015, regulamentada pelo Decreto 448 de 16 de dezembro de 2015, e considerando o que consta do PROCESSO DE RECONHECIMENTO DE DOMÍNIO PARTICULAR Nº 0092/2016, na modalidade doação, outorga ao Senhor João Bosco Gonçalves da Silva, brasileiro, maior e capaz, solteiro, sindicalista, portador da Cédula de Identidade no RG nº 33.610.738-9-SSP/SP, inscrito no CPF/MF sob nº 996.115.975-68; residente e domiciliado na Rua Seu Anísio, nº 40, Centro, neste município de Uauá; o Título Definitivo de um terreno urbano com inscrição imobiliária nº. 01.01.010.0357.001 e área de 222,35m² (duzentos e vinte e dois metros quadrados e trinta e cinco centímetros) localizado na Rua Seu Anísio, nº 40, Centro, neste município de Uauá, estado da Bahia; sendo 8,10m (oito metros e dez centímetros) de frente; 8,10m (oito metros e dez centímetros) de fundo por 27,45m (vinte e sete metros e quarenta e cinco centímetros) da frente ao fundo de ambos os lados; a ser Desmembrado da Matricula nº. 551, registrado as fls.76 do Livro 2-D, no Cartório de Imóveis e Hipotecas, Títulos e Documentos e Cível de Pessoas Jurídicas, Comarca de Uauá, estado da Bahia. Planta impressa no verso com memorial descritivo e coordenadas UTM.

GABINETE DO PREFEITO, 19 de dezembro de 2016.

  
Olímpio Cardoso Filho  
PREFEITO MUNICIPAL



# Prefeitura Municipal de Uauá

## PROCESSO 0092/2016 – JOÃO BOSCO GONÇALVES DA SILVA

### MEMORIAL DESCRITIVO COM PLANTA DA ÁREA E COORDENADAS GEOGRÁFICAS

Um terreno localizado à Rua Seu Anísio, nº 40, neste município de Uauá/BA, medindo 8,10m (oito metros e dez centímetros) de frente; por 8,10m (oito metros e dez centímetros) de fundo; 27,45m (vinte e sete metros e quarenta e cinco centímetros) da frente ao fundo de ambos os lados; iniciando no ponto P1 com as coordenadas UTM Leste 446 992,24 e Norte 8911 897,37 de onde segue por 8,10m até o ponto P2 com as coordenadas UTM Leste 447 000,09 e Norte 8911 899,29 confrontando neste trecho com a RUA SEU ANÍSIO onde deflete à esquerda com ângulo de 86º e segue por 27,45m até o ponto P3 com coordenadas UTM Leste 446 991,52 e Norte 8911 925,36 confrontando neste trecho com JUVITA GONÇALVES BARBOSA, onde deflete à esquerda com ângulo de 94º e segue por 8,10m até o ponto P4 com coordenadas UTM Leste 446 983,67 e Norte 8911 923,44 confrontado neste trecho com PROPRIETÁRIO DESCONHECIDO, onde deflete à esquerda com ângulo de 86º e segue por 27,45m até encontrar com o ponto P1 já descrito confrontando neste trecho com MARIA DE LOURDES CARDOSO DA SILVA, encerrando assim o perímetro de 71,10m e área de 222,35m².

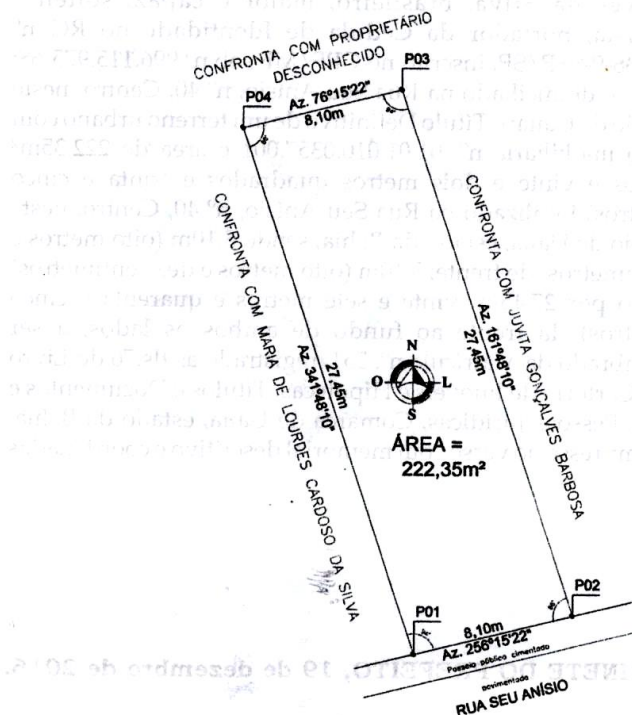

COORDENADAS GEOGRÁFICAS					
PONTO	NORTE	LESTE	PONTO	NORTE	LESTE
P01	8911 897,37	446 992,24	P03	8911 925,36	446 991,52
P02	8911 899,29	447 000,09	P04	8911 923,44	446 983,67
REFERÊNCIA					
DATUM: SIRGAS 2000					
MERID. CENTRAL: -39° WGr					

# Prefeitura Municipal de Uauá



**PREFEITURA MUNICIPAL DE UAUÁ**

**TÍTULO Nº 0031/2016**

**RECONHECIMENTO DE DOMÍNIO MUNICIPAL**

O PREFEITO DO MUNICÍPIO DE UAUÁ - BAHIA, tendo em vista os dispositivos da Lei Municipal nº 540, de 09 de janeiro de 2015, regulamentada pelo Decreto 448 de 16 de dezembro de 2015, e considerando o que consta do PROCESSO DE RECONHECIMENTO DE DOMÍNIO PARTICULAR Nº 0031/2016, na modalidade doação, outorga ao senhor Juarez Dantas da Silva, brasileiro, maior e capaz, agropecuarista, de união estável com a senhora Marizete Brito dos Santos, brasileira, maior e capaz, agropecuarista; ele portador da Cédula de Identidade no RG nº 53.061.112-0-SSP/SP, inscrito no CPF/MF sob nº 995.809.505-04; ela portadora da Cédula de Identidade RG nº 53.325.276-3-SSP/SP, inscrita no CPF/MF sob nº 007.086.975-85, residentes e domiciliados na Fazenda Salgado, s/nº, neste município de Uauá, estado da Bahia; o Título Definitivo de um terreno urbano com inscrição imobiliária nº. 01.01.018.0133.001 e área de 256,85 m² (duzentos e cinquenta e seis metros quadrados e oitenta e cinco centímetros) localizado na Rua do Cruzeiro nº 105, Centro, neste município de Uauá, estado da Bahia; sendo 10,47m (dez metros e quarenta e sete centímetros) de frente; 8,09m (oito metros e nove centímetros) de fundo por 27,65m (vinte e sete metros e sessenta e cinco centímetros) da frente ao fundo do lado direito de quem da rua olha para o imóvel e 28,12m (vinte e oito metros e doze centímetros) da frente ao fundo do lado esquerdo de quem da rua olha para o imóvel; a ser Desmembrado da Matrícula nº. 551, registrado as fls.76 do Livro 2-D, no Cartório de Imóveis e Hipotecas, Títulos e Documentos e Cível de Pessoas Jurídicas, Comarca de Uauá, estado da Bahia. Planta impressa no verso com memorial descritivo e coordenadas UTM.

**GABINETE DO PREFEITO, 19 de dezembro de 2016.**

  
**Olímpio Cardoso Filho**  
PREFEITO MUNICIPAL



# Prefeitura Municipal de Uauá

## PROCESSO 0031/2016 – JUAREZ DANTAS DA SILVA

### MEMORIAL DESCRITIVO COM PLANTA DA ÁREA E COORDENADAS GEOGRÁFICAS

Um terreno localizado à Rua do Cruzeiro, nº 105, neste município de Uauá/BA, medindo 10,47m de frente; por 8,09m de fundo; 27,65m da frente ao fundo do lado direito de quem da rua olha para o imóvel e 28,12m da frente ao fundo do lado esquerdo de quem da rua olha para o imóvel; iniciando no ponto P1 com as coordenadas UTM Leste 447 059,19 e Norte 8911 739,36 de onde segue por 10,47m até o ponto P2 com as coordenadas UTM Leste 447 064,60 e Norte 8911 738,18 confrontando neste trecho com a RUA DO CRUZEIRO onde deflete à direita com ângulo de 80º e segue por 28,12m até o ponto P3 com coordenadas UTM Leste 447 056,77 e Norte 8911 711,17 confrontando neste trecho com MARCOS ALEM GONÇALVES, onde deflete à direita com ângulo de 98º e segue por 8,09m até o ponto P4 com coordenadas UTM Leste 447 048,75 e Norte 8911 712,25 confrontando neste trecho com NADIR GONÇALVES DE ALMEIDA, onde deflete à direita com ângulo de 86º e segue por 27,65m até encontrar com o ponto P1 já descrito confrontando neste trecho com TEREZA ANA SILVA DA CRUZ, encerrando assim o perímetro de 74,33m e área de 256,85m².

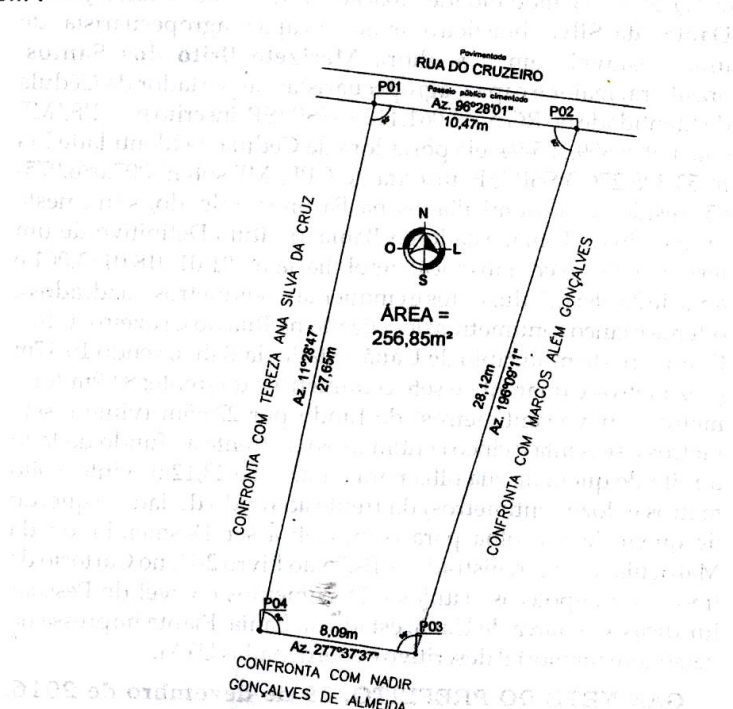

COORDENADAS GEOGRÁFICAS					
PONTO	NORTE	LESTE	PONTO	NORTE	LESTE
P01	8911 739,36	447 054,19	P03	8911 711,17	447 056,77
P02	8911 738,18	447 064,60	P04	8911 712,25	447 048,75
REFERÊNCIA					
DATUM: SIRGAS 2000					
MERID. CENTRAL: -39° WGr					

# Prefeitura Municipal de Uauá



**PREFEITURA MUNICIPAL DE UAUÁ**

**TÍTULO Nº 0056/2016**

**RECONHECIMENTO DE DOMÍNIO MUNICIPAL**

O PREFEITO DO MUNICÍPIO DE UAUÁ - BAHIA, tendo em vista os dispositivos da Lei Municipal nº 540, de 09 de janeiro de 2015, regulamentada pelo Decreto 448 de 16 de dezembro de 2015, e considerando o que consta do PROCESSO DE RECONHECIMENTO DE DOMÍNIO PARTICULAR Nº 0056/2016, na modalidade doação, outorga ao senhor **Denilson Gomes da Silva**, brasileiro, maior e capaz, solteiro, aposentado, portador da Cédula de Identidade no RG nº 02.387.362-02-SSP/BA, inscrito no CPF/MF sob nº 203.502.105-78, residente e domiciliado na Rua Belarmino José Rodrigues, nº 64, Centro, neste município de Uauá, estado da Bahia; o Título Definitivo de um terreno urbano com inscrição imobiliária nº. 01.01.013.0152.001 e área de 82,70 m² (oitenta e dois metros quadrados e setenta centímetros) localizado na Rua Olímpio Joaquim Cardoso nº 140, Centro, neste município de Uauá, estado da Bahia; sendo 4,58m (quatro metros e cinquenta e oito centímetros) de frente; 4,72m (quatro metros e setenta e dois centímetros) de fundo por 17,87m (dezessete metros e oitenta e sete centímetros) da frente ao fundo do lado direito de quem da rua olha para o imóvel e 16,75m (dezesseis metros e setenta e cinco centímetros) da frente ao fundo do lado esquerdo de quem da rua olha para o imóvel; a ser Desmembrado da Matrícula nº. 551, registrado as fls.76 do Livro 2-D, no Cartório de Imóveis e Hipotecas, Títulos e Documentos e Cível de Pessoas Jurídicas, Comarca de Uauá, estado da Bahia. Planta impressa no verso com memorial descritivo e coordenadas UTM.

**GABINETE DO PREFEITO, 20 de dezembro de 2016.**

  
**Olímpio Cardoso Filho**  
PREFEITO MUNICIPAL



# Prefeitura Municipal de Uauá

## PROCESSO 0056/2016 – DENILSON GOMES DA SILVA

### MEMORIAL DESCRITIVO COM PLANTA DA ÁREA E COORDENADAS GEOGRÁFICAS

Um terreno localizado à Rua Olímpio Joaquim Cardoso, nº- 140, Centro, Município de Uauá/BA, medindo 4,58m (quatro metros e cinquenta e oito centímetros) de frente; por 4,72m (quatro metros e setenta e dois centímetros) de fundo; 17,87m (dezessete metros e oitenta e sete centímetros) da frente ao fundo do lado direito de quem da rua olha para o imóvel e 16,75m (dezesseis metros e setenta e cinco centímetros) do lado esquerdo de quem da rua olha para o imóvel; iniciando no ponto P1 com as coordenadas UTM Leste 447 111,04 e Norte 8911 876,37 de onde segue por 4,58m até o ponto P2 com as coordenadas UTM Leste 447 106,54 e Norte 8911 876,69 confrontando neste trecho com a RUA OLÍMPIO JOAQUIM CARDOSO onde deflete à direita com ângulo de 91º e segue por 16,75m até o ponto P3 com coordenadas UTM Leste 447 107,48 e Norte 8911 893,41 confrontando neste trecho com MARINALVA GONÇALVES DA SILVA, onde deflete à direita com ângulo de 100º e segue por 4,72m até o ponto P4 com coordenadas UTM Leste 447 112,57 e Norte 8911 894,05 confrontado neste trecho com VIELA SEM DENOMINAÇÃO, onde deflete à direita com ângulo de 78º e segue por 17,87m até encontrar com o ponto P1 já descrito confrontando neste trecho com JOSÉ GONÇALVES RODRIGUES, encerrando assim o perímetro de 43,92m e área de 82,70m².

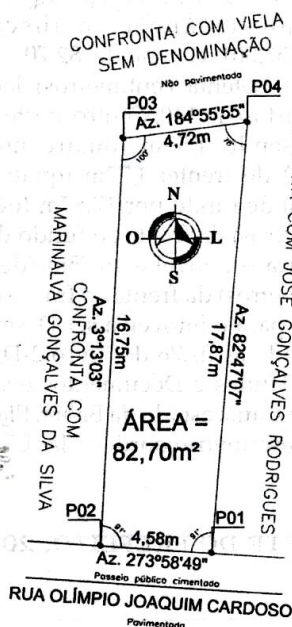

COORDENADAS GEOGRÁFICAS						
PONTO	NORTE	LESTE	PONTO	NORTE	LESTE	REFERÊNCIA
P01	8911 876,37	447 111,04	P03	8911 893,41	447 107,48	DATUM: SIRGAS 2000
P02	8911 876,69	447 106,54	P04	8911 894,05	447 112,57	MÉRID. CENTRAL: -39° WGr

# Prefeitura Municipal de Uauá



## PREFEITURA MUNICIPAL DE UAUÁ

**TÍTULO Nº 0042/2016**

### **RECONHECIMENTO DE DOMÍNIO MUNICIPAL**

O PREFEITO MUNICIPAL DE UAUÁ – BAHIA, tendo em vista os dispositivos da Lei Municipal nº 540, de 09 de janeiro de 2015, e considerando o que consta do PROCESSO DE RECONHECIMENTO DE DOMÍNIO PARTICULAR Nº0042/2016, na modalidade doação, outorga a senhora Maria Lúcia Ferreira Cardoso de Oliveira, brasileira, maior, capaz, viúva, comerciante, inscrita no RG sob nº 03.823.298-72 SSP/BA, inscrita no CPF sob nº 393.262.505-63, Natalia Ferreira Cardoso de Oliveira, brasileira, maior, capaz, solteira, estudante, inscrita no RG sob nº 13.825.509-80 SSP/BA, inscrita no CPF sob nº 011.469.285-80, e Clara Ferreira Cardoso de Oliveira, brasileira, maior, capaz, solteira, estudante, inscrita no RG sob nº 14.611.417-04 SSP/BA, inscrita no CPF sob nº 011.469.335-84, todas residentes e domiciliada à Rua Jerônimo Rodrigues Ribeiro, nº 240, centro, nesta cidade de Uauá, estado da Bahia, Título Definitivo de um terreno urbano com inscrição imobiliária nº 01.01021.0046,001 e área de 1.073,05 m<sup>2</sup> (hum mil e setenta e três metros e cinco centímetros quadrados) localizado na Rua Josefa Gomes, s/nº centro, nesta cidade de Uauá, estado da Bahia. Sendo 40,00 m (quarenta metros de frente) de frente; 49,00 m (quarenta e nove metros de fundo; 13,60 m (treze metros e sessenta centímetros) na lateral direita; 37,33 m (trinta e sete metros e trinta e três centímetros) na lateral esquerda; Desmembrando da Matricula nº 551, registrado às fls.76 do Livro 2-D, no Cartório de Imóveis e Hipotecas, Títulos e Documentos e Cível de Pessoas Jurídicas, Comarca de Uauá, estado da Bahia. Planta impressa no verso com memorial descritivo e coordenadas UTM.

**GABINETE DO PREFEITO, 10 de dezembro de 2016**

  
**Olímpio Cardoso Filho**  
PREFEITO MUNICIPAL



# Prefeitura Municipal de Uauá

## PROCESSO 0042/2016 – MARIA LÚCIA FERREIRA CARDOSO DE OLIVEIRA, NATÁLIA FERREIRA CARDOSO DE OLIVEIRA E CLARA FERREIRA CARDOSO DE OLIVEIRA MEMORIAL DESCRITIVO COM PLANTA DA ÁREA E COORDENADAS GEOGRÁFICAS

### DESCRIÇÃO DO PERÍMETRO:

Inicia-se a descrição deste perímetro no vertice **P1**, definido pelas coordenadas geográficas de Latitude **9°50'24,78" Sul** e Longitude **39°28'36,16" Oeste**, Datum **WGS-84** e pelas coordenadas planas UTM **8.912.216,527** Norte e **447.728,794** Leste, referida ao meridiano central **39° WGr**; deste, confrontando neste trecho com **Maria Helena Cardoso Matias**, seguindo com distância de **18,665 m** e azimuth plano de **121°21'32"** chega-se ao vertice **P1A** de coordenadas N 8.912.206,813 e E 447.744,733, deste confrontando neste trecho com **José Aleixo Sobrinho**, seguindo com distância de **18,665 m** e azimuth plano de **121°21'32"** chega-se ao vertice **P2** de coordenadas N 8.912.197,100 e E 447.760,671, deste confrontando neste trecho com **Rua Josefa Gomes Andrade**, seguindo com distância de **40,000 m** e azimuth plano de **219°04'23"** chega-se ao vertice **P3** de coordenadas N 8.912.166,046 e E 447.735,459, deste confrontando neste trecho com **Av. Pedro Ribeiro**, seguindo com distância de **13,600 m** e azimuth plano de **278°15'35"** chega-se ao vertice **P4** de coordenadas N 8.912.168,000 e E 447.722,000, deste confrontando neste trecho com **Rua Joana Gomes**, seguindo com distância de **49,000 m** e azimuth plano de **7°58'11"** chega-se ao vertice **P1**. Fechando assim o perímetro de **139,9307 m** e perfazendo a área de **1.073,053m<sup>2</sup>**. Todas as coordenadas aqui descritas estão georreferenciadas ao Sistema Geodésico Brasileiro e encontram-se representadas no Sistema UTM, referenciadas ao meridiano Central 39WGr, tendo como Datum o SIRGAS2000. Todos os azimutes e distâncias, área e perímetro foram calculados no plano UTM.

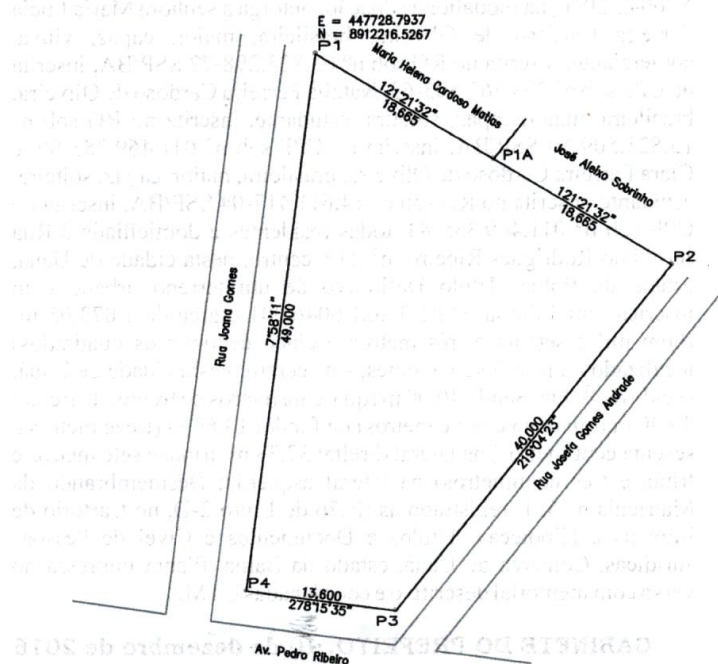

VERTICE	COORD. NORTE	COORD. LESTE	AZIMUTE	LADOS
P1	8.912.216,527	447.728,794	121°21'32"	18,665 m
P1A	8.912.206,813	447.744,733	121°21'32"	18,665 m
P2	8.912.197,100	447.760,671	219°04'23"	40,000 m
P3	8.912.166,046	447.735,459	278°15'35"	13,600 m
P4	8.912.168,000	447.722,000	7°58'11"	49,000 m
P1	8.912.216,527	447.728,794	121°21'32"	18,665 m

# Prefeitura Municipal de Uauá



## PREFEITURA MUNICIPAL DE UAUÁ

**TÍTULO Nº 0075/2016**

### **RECONHECIMENTO DE DOMÍNIO MUNICIPAL**

O PREFEITO MUNICIPAL DE UAUÁ – BAHIA, tendo em vista os dispositivos da Lei Municipal nº 540, de 09 de janeiro de 2015, e considerando o que consta do PROCESSO DE RECONHECIMENTO DE DOMÍNIO PARTICULAR Nº0075/2016, na modalidade doação, outorga ao senhor José Francisco Neto, brasileiro, maior, capaz, solteiro, comerciante, inscrita no RG sob nº 14.622.865-00 SSP/BA, inscrita no CPF sob nº 164.781.935-00, residente e domiciliada à Rua Novo Horizonte, s/nº, Centro, nesta cidade de Uauá, estado da Bahia, Título Definitivo de um terreno urbano com inscrição imobiliária nº 01.01.034.0540.001 e área de 275,00 m² (duzentos e setenta e cinco metros quadrados) localizado na Rua Novo Horizonte, s/nº, centro, nesta cidade de Uauá, estado da Bahia. Sendo 11,00 m (onze metros) de frente; 11,00 m (onze metros) de fundo; 25,00 m (vinte e cinco metros) na lateral direita; 25,00 m (vinte e cinco metros) na lateral esquerda; Desmembrando da Matricula nº 551, registrado as fls.76 do Livro 2-D, no Cartório de Imóveis e Hipotecas, Títulos e Documentos e Cível de Pessoas Jurídicas, Comarca de Uauá, estado da Bahia. Planta impressa no verso com memorial descritivo e coordenadas UTM.

**GABINETE DO PREFEITO, 10 de dezembro de 2016**

**Olímpio Cardoso Filho**  
PREFEITO MUNICIPAL



# Prefeitura Municipal de Uauá

PROCESSO 0075/2016 – JOSÉ FRANCISCO NETO

MEMORIAL DESCRITIVO COM PLANTA DA ÁREA E COORDENADAS GEOGRÁFICAS

## DESCRIÇÃO DO PERÍMETRO

Partindo do marco **P01**, situado no limite com a **RUA NOVO HORIZONTE**, definido os pontos pela coordenada geográfica, Datum **SIRGAS2000** e pela coordenada plana UTM **8.911.975,8322m** Norte e **447.370,8683 m** Leste, referida ao meridiano central **39° WGr**, deste, confrontando neste trecho com a **RUA NOVO HORIZONTE**, seguindo com distância de 11,00 m, chega-se ao marco **P02** com coordenada **8.911.986,0078 m** Norte e **447.366,7017m** Leste deste confrontando neste trecho com **ISMAEL FERREIRA CAMPOS**, seguindo com distância de 25,00 m, chega-se ao marco **P04** com coordenada **8.911.976,5344m** Norte e **447.343,5661m** Leste, deste confrontando neste trecho com **MARIA DE MORAES SILVA**, seguindo com distância de 11,00 m, chega-se ao marco **P03** com coordenada **8.911.966,3588m** Norte e **447.347,7327 m** Leste, deste confrontando neste trecho com **JAILSON NEVES DA SILVA**, seguindo com distância de 25,00 m, chega-se ao marco **P01**, ponto inicial da descrição deste perímetro.

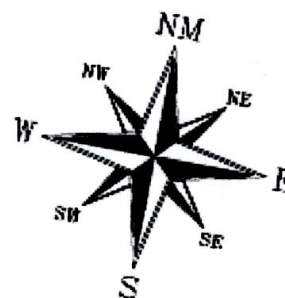
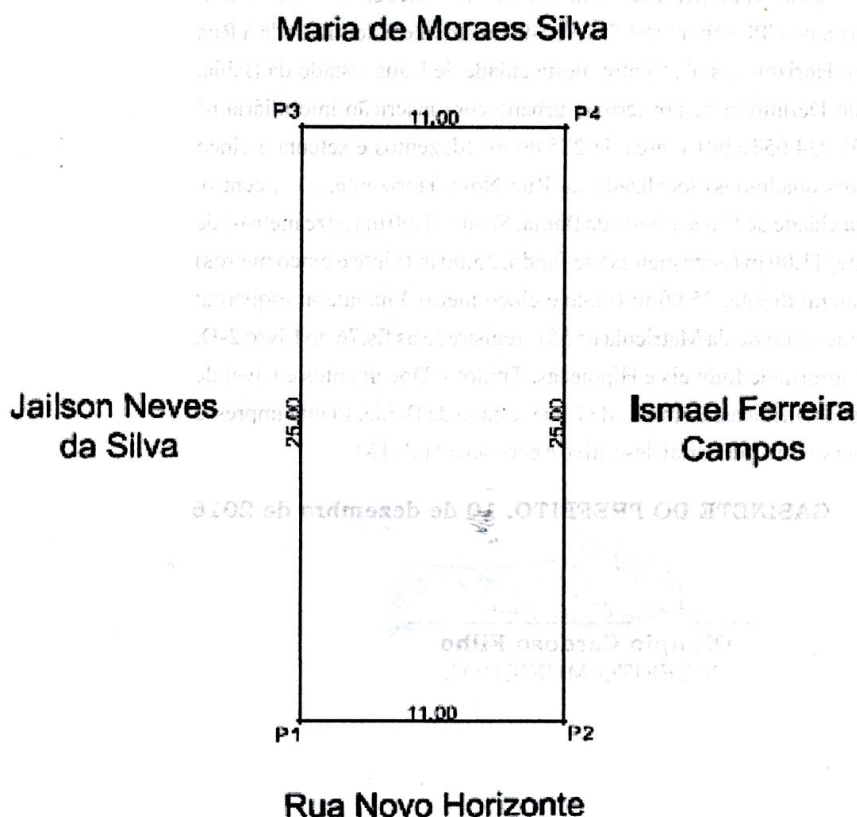

# Prefeitura Municipal de Uauá



**PREFEITURA MUNICIPAL DE UAUÁ**

**TÍTULO Nº 0066/2016**

**RECONHECIMENTO DE DOMÍNIO MUNICIPAL**

O PREFEITO DO MUNICÍPIO DE UAUÁ - BAHIA, tendo em vista os dispositivos da Lei Municipal nº 540, de 09 de janeiro de 2015, regulamentada pelo Decreto 448 de 16 de dezembro de 2015, e considerando o que consta do PROCESSO DE RECONHECIMENTO DE DOMÍNIO PARTICULAR Nº 0066/2016, na modalidade doação, outorga ao senhor João Cardoso de Carvalho, e a senhora Maria de Fátima Ribeiro de Carvalho, brasileiros, maiores e capazes, comerciantes, casados sob regime de comunhão parcial de bens, ele portador da Cédula de Identidade no RG nº 16.691.591-24-SSP/BA, inscrito no CPF/MF sob nº 006.730.788-41, ela portadora da Cédula de Identidade no RG nº 01.700.420-90-SSP/BA, inscrita no CPF/MF sob nº 263.288.365-20, residentes e domiciliados na Rua Caratacá, s/nº, Centro, neste município de Uauá, estado da Bahia; o Título Definitivo de um terreno urbano com inscrição imobiliária nº. 01.01.048.0186.001 e área de 124,80 m<sup>2</sup> (cento e vinte e quatro metros quadrados e oitenta centímetros) localizado na Rua Caratacá nº 236, Centro, neste município de Uauá, estado da Bahia; sendo 5,00m (cinco metros) de frente; 5,77m (cinco metros e setenta e sete centímetros) de fundo divididos em dois seguimentos sendo um de 3,11m (três metros e onze centímetros) e o outro de 2,66m (dois metros e sessenta e seis centímetros) de fundo por 24,31m (vinte e quatro metros e trinta e um centímetros) da frente ao fundo do lado direito de quem da rua olha para o imóvel e 25,32m (vinte e cinco metros e trinta e dois centímetros) do lado esquerdo de quem da rua olha para o imóvel; a ser Desmembrado da Matrícula nº. 551, registrado as fls.76 do Livro 2-D, no Cartório de Imóveis e Hipotecas, Títulos e Documentos e Cível de Pessoas Jurídicas, Comarca de Uauá, estado da Bahia. Planta impressa no verso com memorial descritivo e coordenadas UTM.

**GABINETE DO PREFEITO, 20 de dezembro de 2016.**

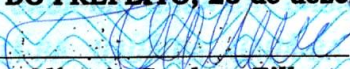
  
**Olímpio Cardoso Filho**  
PREFEITO MUNICIPAL



# Prefeitura Municipal de Uauá

## PROCESSO 0066/2016 – JOÃO CARDOSO DE CARVALHO

### MEMORIAL DESCRITIVO COM PLANTA DA ÁREA E COORDENADAS GEOGRÁFICAS

Um terreno localizado à Rua Caratácá, nº 236, neste município de Uauá/BA, medindo 5,00m (cinco metros e cinquenta centímetros) de frente, por 5,77m (cinco metros e setenta e sete centímetros) de fundo divididos em dois seguimentos sendo um de 3,11m (três metros e onze centímetros) e o outro de 2,66m (dois metros e sessenta e seis centímetros); 24,31m (vinte e quatro metros e trinta e um centímetros) da frente ao fundo do lado direito de quem da rua olha para o imóvel e 25,32m (vinte e cinco metros e trinta e dois centímetros) do lado esquerdo de quem da rua olha para o imóvel; iniciando no ponto P1 com as coordenadas UTM Leste 447 849,42 e Norte 8912 054,31 de onde segue por 5,00m até o ponto P2 com as coordenadas UTM Leste 447 854,73 e Norte 8912 055,76 confrontando neste trecho com a RUA CARATACÁ onde deflete à direita com ângulo de 95º e segue por 25,32m até o ponto P3 com coordenadas UTM Leste 447 863,42 e Norte 8912 031,97 confrontando neste trecho com MANOEL OLIVEIRA COELHO, onde deflete à direita com ângulo de 85º e segue por 3,11m até o ponto P4 com coordenadas UTM Leste 447 860,42 e Norte 8912 031,15 confrontado neste trecho com REGINALDO DIAS DA SILVA, onde deflete à direita com ângulo de 158º e segue por 2,66m até encontrar com o ponto P5 com as coordenadas UTM Leste 447 857,78 e Norte 8912 031,48 confrontando também neste trecho com REGINALDO DIAS DA SILVA, onde deflete à direita com ângulo de 117º e segue por 24,31m até encontrar com o ponto P1 já descrito confrontando neste trecho com JOÃO DA CRUZ TELES, encerrando assim o perímetro de 60,40m e área de 124,80m².

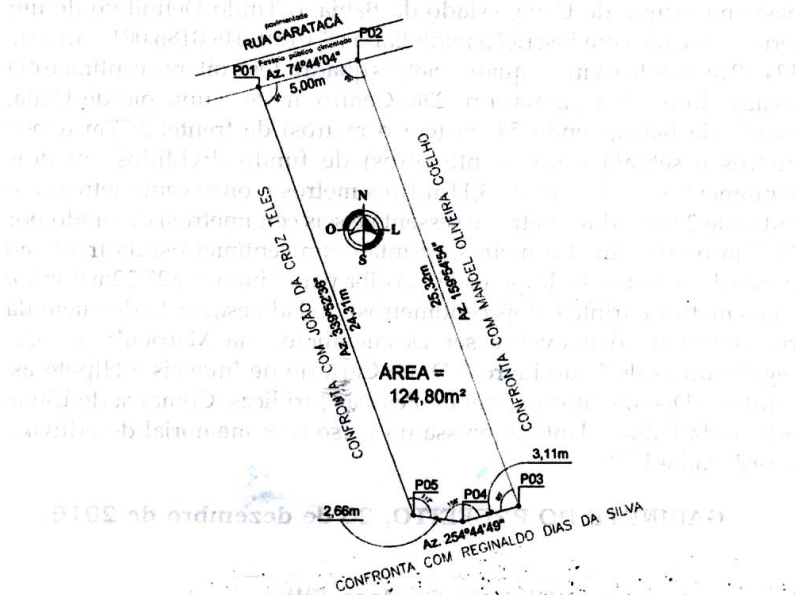

COORDENADAS GEOGRÁFICAS			PONTO	NORTE	LESTE	REFERÊNCIA
PONTO	NORTE	LESTE	P03	8912 031,97	447 863,42	DATUM: SIRGAS 2000
P01	8912 054,31	447 849,42	P04	8912 031,15	447 860,42	MÉRID: CENTRAL: -39° WGR
P02	8912 055,76	447 854,73	P05	8912 031,48	447 857,78	

# Prefeitura Municipal de Uauá



**PREFEITURA MUNICIPAL DE UAUÁ**

**TÍTULO Nº 0100/2016**

**RECONHECIMENTO DE DOMÍNIO MUNICIPAL**

O PREFEITO DO MUNICÍPIO DE UAUÁ - BAHIA, tendo em vista os dispositivos da Lei Municipal nº 540, de 09 de janeiro de 2015, regulamentada pelo Decreto 448 de 16 de dezembro de 2015, e considerando o que consta do PROCESSO DE RECONHECIMENTO DE DOMÍNIO PARTICULAR Nº 0100/2016, na modalidade doação, outorga ao Senhor José Augusto Ferreira Lima, brasileiro, maior e capaz, comerciante, casado com a Senhora Eliene Cardoso de Moraes, brasileira, maior e capaz, comerciante; ele portador da Cédula de Identidade RG nº 20.998.318-31-SSP/BA, inscrito no CPF/MF sob nº 264.939.968-64; ela portadora da Cédula de Identidade no RG nº 11.134.255-47-SSP/BA, inscrita no CPF/MF sob nº 000.133.545-66; residentes e domiciliados na Rua 25 de Dezembro, nº 6, Centro, neste município de Uauá; o Título Definitivo de um terreno urbano com inscrição imobiliária nº. 01.01.057.0163.002 e área de 217,68m<sup>2</sup> (duzentos e dezessete metros quadrados e sessenta e oito centímetros) localizado na Rua 25 de Dezembro, nº 6, Centro, neste município de Uauá, estado da Bahia; sendo 9,85m (nove metros e oitenta e cinco centímetros) de frente; 9,85m (nove metros e oitenta e cinco centímetros) de fundo por 22,10m (vinte e dois metros e dez centímetros) da frente ao fundo de ambos os lados; a ser Desmembrado da Matrícula nº. 551, registrado as fls.76 do Livro 2-D, no Cartório de Imóveis e Hipotecas, Títulos e Documentos e Cível de Pessoas Jurídicas, Comarca de Uauá, estado da Bahia. Planta impressa no verso com memorial descritivo e coordenadas UTM.

**GABINETE DO PREFEITO, 19 de dezembro de 2016.**

  
**Olímpio Cardoso Filho**  
PREFEITO MUNICIPAL



# Prefeitura Municipal de Uauá

**PROCESSO 0100/2016 – JOSÉ AUGUSTO FERREIRA LIMA**

## MEMORIAL DESCRITIVO COM PLANTA DA ÁREA E COORDENADAS GEOGRÁFICAS

Um terreno localizado à Rua 25 de Dezembro, nº 6, no centro deste município de Uauá/BA, medindo 9,85m (nove metros e oitenta e cinco centímetros) de frente; 9,85m (nove metros e oitenta e cinco centímetros) de fundo por 22,10m (vinte e dois metros e dez centímetros) da frente ao fundo de ambos os lados; iniciando no ponto P1 com as coordenadas UTM Leste 446 996,39 e Norte 8911 973,55 de onde segue por 9,85m até o ponto P2 com as coordenadas UTM Leste 446 999,86 e Norte 8911 964,33 confrontando neste trecho com a RUA 25 DE DEZEMBRO, onde deflete à esquerda com ângulo de 92º e segue por 22,10m até o ponto P3 com coordenadas UTM Leste 447 020,82 e Norte 8911 971,31 confrontando neste trecho com RUA FRANCISCO BORGES RODRIGUES, onde deflete à esquerda com ângulo de 88º e segue por 9,85m até o ponto P4 com coordenadas UTM Leste 447 017,35 e Norte 8911 980,53 confrontado neste trecho com SINDICATO DOS TRABALHADORES RURAIS, onde deflete à esquerda com ângulo de 92º e segue por 22,18m até encontrar com o ponto P1 já descrito confrontando neste trecho com MARIA REGINA DE ALMEIDA, encerrando assim o perímetro de 63,90m e área de 217,68m².

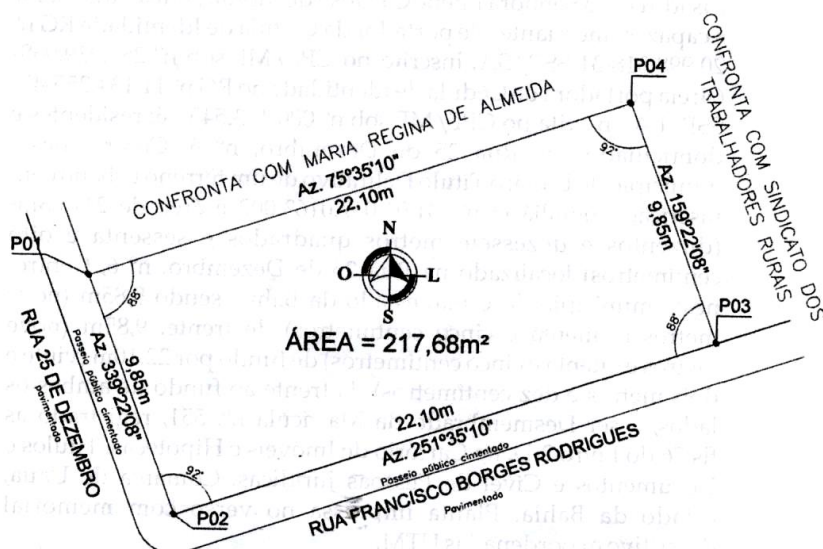

COORDENADAS GEOGRÁFICAS						
PONTO	NORTE	LESTE	PONTO	NORTE	LESTE	REFERÊNCIA
P01	8911 973,55	446 996,39	P03	8911 971,31	447 020,82	DATUM: SIRGAS 2000
P02	8911 964,33	446 999,86	P04	8911 980,53	447 017,35	MÉRID. CENTRAL: -39° WGR

# Prefeitura Municipal de Uauá



## PREFEITURA MUNICIPAL DE UAUÁ

**TÍTULO Nº 0076/2016**

### **RECONHECIMENTO DE DOMÍNIO MUNICIPAL**

O PREFEITO MUNICIPAL DE UAUÁ – BAHIA, tendo em vista os dispositivos da Lei Municipal nº 540, de 09 de janeiro de 2015, e considerando o que consta do PROCESSO DE RECONHECIMENTO DE DOMINIO PARTICULAR Nº0076/2016, na modalidade doação, outorga ao senhor José Francisco Neto, brasileiro, maior, capaz, solteiro, comerciante, inscrita no RG sob nº 14.622.865-00 SSP/BA, inscrita no CPF sob nº 164.781.935-00, residente e domiciliada à Rua Novo Horizonte, s/nº, Centro, nesta cidade de Uauá, estado da Bahia, Título Definitivo de um terreno urbano com inscrição imobiliária nº 01.01.032.0181.001 e área de 216,00 m² (duzentos e dezesseis metros quadrados) localizado na Rua Novo Horizonte, s/nº, centro, nesta cidade de Uauá, estado da Bahia. Sendo 9,00 m (nove metros) de frente; 9,00 m (nove metros) de fundo; 24,00 m (vinte e quatro metros) na lateral direita; 24,00 m (vinte quatro metros) na lateral esquerda; Desmembrando da Matricula nº 551, registrado as fls.76 do Livro 2-D, no Cartório de Imóveis e Hipotecas, Títulos e Documentos e Cível de Pessoas Jurídicas, Comarca de Uauá, estado da Bahia. Planta impressa no verso com memorial descritivo e coordenadas UTM.

**GABINETE DO PREFEITO, 10 de dezembro de 2016**

**Olímpio Cardoso Filho**  
PREFEITO MUNICIPAL



# Prefeitura Municipal de Uauá

**PROCESSO 0076/2016 – JOSÉ FRANCISCO NETO**

**MEMORIAL DESCRITIVO COM PLANTA DA ÁREA E COORDENADAS GEOGRÁFICAS**

## DESCRIÇÃO DO PERÍMETRO

Partindo do marco **P01**, situado no limite com a **RUA NOVO HORIZONTE**, definido os pontos pela coordenada geográfica, Datum **SIRGAS2000** e pela coordenada plana UTM **8.912.070,6438m** Norte e **447.336,5560 m** Leste, referida ao meridiano central **39° WGr**, deste, confrontando neste trecho com a **RUA NOVO HORIZONTE**, seguindo com distância de 9,00 m, chega-se ao marco **P02** com coordenada **8.912.062,3062 m** Norte e **447.339,9440m** Leste deste confrontando neste trecho com **JOSÉ MILTON CARDOSO DA SILVA**, seguindo com distância de 24,00 m, chega-se ao marco **P04** com coordenada **8.912.053,2712m** Norte e **447.317,7096m** Leste, deste confrontando neste trecho com **JOSÉ RAIMUNDO GOMES DAMASCENO**, seguindo com distância de 9,00 m, chega-se ao marco **P03** com coordenada **8.912.061,6087m** Norte e **447.314,3216 m** Leste, deste confrontando neste trecho com **JOSÉ FRANCISCO NETO**, seguindo com distância de 24,00 m, chega-se ao marco **P01**, ponto inicial da descrição deste perímetro.

Uauá, 27/10/2016.

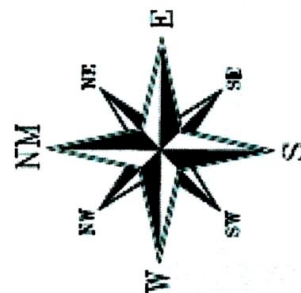
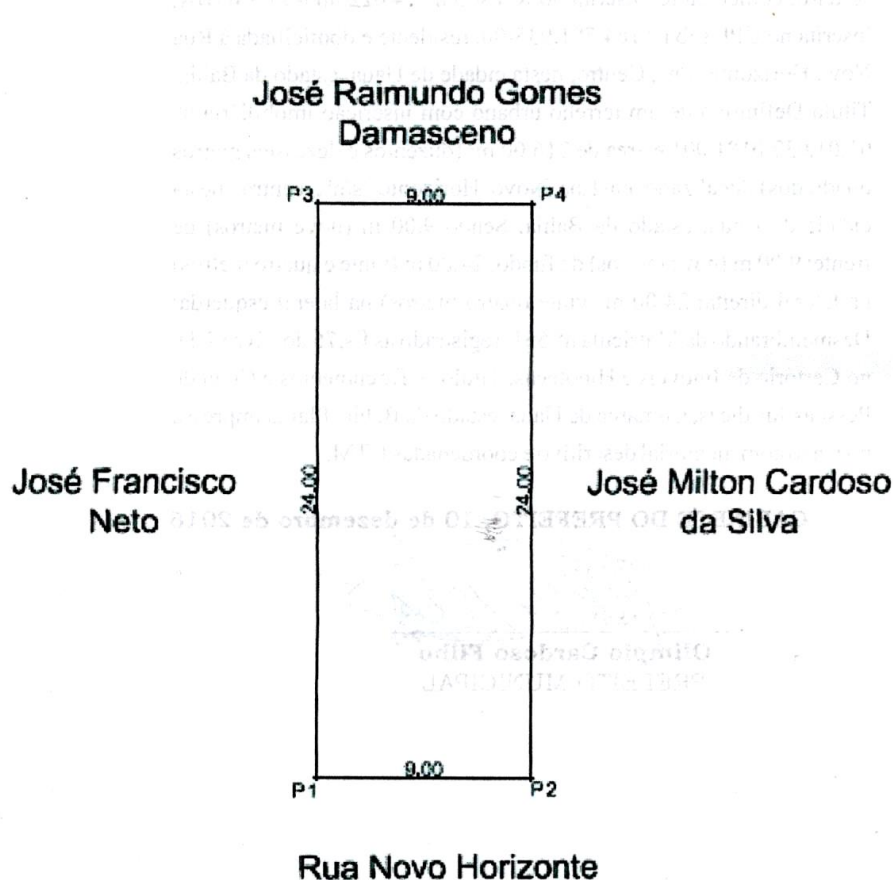

# Prefeitura Municipal de Uauá



## PREFEITURA MUNICIPAL DE UAUÁ

**TÍTULO Nº 0095/2016**

### **RECONHECIMENTO DE DOMÍNIO MUNICIPAL**

O PREFEITO DO MUNICÍPIO DE UAUÁ - BAHIA, tendo em vista os dispositivos da Lei Municipal nº 540, de 09 de janeiro de 2015, regulamentada pelo Decreto 448 de 16 de dezembro de 2015, e considerando o que consta do PROCESSO DE RECONHECIMENTO DE DOMÍNIO PARTICULAR Nº 0095/2016, na modalidade doação, outorga a Senhora **Maria de Lourdes Cardoso de Santana**, brasileira, maior e capaz, viúva, do lar, portadora da Cédula de Identidade no RG nº 02.262.089-31-SSP/BA, inscrita no CPF/MF sob nº 219.877.185-34; residente e domiciliada na Rua Deunilson da Silva Cardoso, nº 204, Centro, neste município de Uauá; o Título Definitivo de um terreno urbano com inscrição imobiliária nº. 01.01.002.0021.001 e área de 396,40m<sup>2</sup> (trezentos e noventa e seis metros quadrados e quarenta centímetros) localizado na Rua Deunilson da Silva Cardoso, nº 204, Centro, neste município de Uauá, estado da Bahia; sendo 17,30m (dezessete metros e trinta centímetros) de frente; 12,85m (doze metros e oitenta e cinco centímetros) de fundo por 26,00m (vinte e seis metros) da frente ao fundo do lado direito de quem da rua olha para o imóvel e 26,80m (vinte e seis metros e oitenta centímetros) da frente ao fundo do lado esquerdo de quem da rua olha para o imóvel; a ser Desmembrado da Matrícula nº. 551, registrado as fls.76 do Livro 2-D, no Cartório de Imóveis e Hipotecas, Títulos e Documentos e Cível de Pessoas Jurídicas, Comarca de Uauá, estado da Bahia. Planta impressa no verso com memorial descritivo e coordenadas UTM.

**GABINETE DO PREFEITO, 19 de dezembro de 2016.**

  
**Olímpio Cardoso Filho**  
PREFEITO MUNICIPAL



# Prefeitura Municipal de Uauá

## PROCESSO 0095/2016 – MARIA DE LOURDES CARDOSO DE SANTANA

### MEMORIAL DESCRITIVO COM PLANTA DA ÁREA E COORDENADAS GEOGRÁFICAS

Um terreno localizado à Rua Deunilson da Silva Cardoso, nº 204, neste município de Uauá/BA, medindo 17,30m (dezessete metros e trinta centímetros) de frente; 12,85m (doze metros e oitenta e cinco centímetros) de fundo por 26,00m (vinte e seis metros) da frente ao fundo do lado direito de quem da rua olha para o imóvel e 26,30m (vinte e seis metros e trinta centímetros) da frente ao fundo do lado esquerdo de quem da rua olha para o imóvel; iniciando no ponto P1 com as coordenadas UTM Leste 446 870,11 e Norte 8912 148,94 de onde segue por 17,30m até o ponto P2 com as coordenadas UTM Leste 446 875,75 e Norte 8912 132,59 confrontando neste trecho com a RUA DEUNILSON DA SILVA CARDOSO, onde deflete à esquerda com ângulo de 87º e segue por 26,00m até o ponto P3 com coordenadas UTM Leste 446 899,93 e Norte 8912 142,15 confrontando neste trecho com JOZAFÁ CARDOSO DE OLIVEIRA, onde deflete à esquerda com ângulo de 95º e segue por 12,85m até o ponto P4 com coordenadas UTM Leste 446 896,33 e Norte 8912 154,49 confrontado neste trecho com EDILENE CARDOSO DE SANTANA, onde deflete à esquerda com ângulo de 94º e segue por 26,08m até encontrar com o ponto P1 já descrito confrontando neste trecho com RUA MONTE ALEGRE, encerrando assim o perímetro de 82,95m e área de 396,40m².

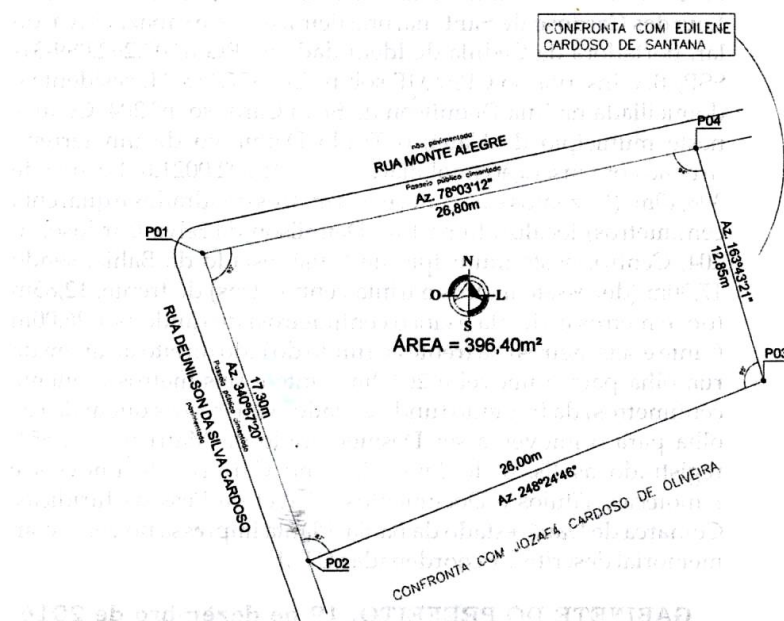

COORDENADAS GEOGRÁFICAS					
PONTO	NORTE	LESTE	PONTO	NORTE	LESTE
P01	8912 148,94	446 870,11	P03	8912 142,15	446 899,93
P02	8912 132,59	446 875,75	P04	8912 154,49	446 896,33
REFERÊNCIA					
DATUM: SIRGAS 2000					
MERID. CENTRAL: -39° WGr					