BRASIL

brasil@grupoatarde.com.br

POLÊMICA Viúva de Gal Costa posta foto no perfil da cantora e incomoda fãs

www.atarde.com.br/brasil

DIREITOS A lei federal sancionada garante acesso da população a recursos e competências digitais, midiáticas, informacionais, direitos e uso de dados

Lula aprova Política Nacional de Educação Digital inclusiva

MARIANA TOKARNIA
Agência Brasil, Rio de Janeiro

O Brasil terá Política Nacional de Educação Digital (Pned) para garantir o acesso, sobretudo das populações mais vulneráveis, a recursos, ferramentas e práticas digitais. A Pned, aprovada pelo Congresso Nacional no ano passado, foi sancionada na última quarta-feira pelo presidente Luiz Inácio Lula da Silva e publicado no Diário Oficial da União.

O objetivo da Pned, conforme o texto da lei, é articular os programas, projetos e ações de municípios, estados, Distrito Federal e União, de diferentes áreas e setores governamentais, para potencializar e melhorar os resultados de políticas públicas.

A Pned tem quatro eixos de ações específicas: inclusão digital, educação digital escolar, capacitação e especialização digital e pesquisa e desenvolvimento em tecnologias da informação e comunicação.

Entre as ações previstas estão o treinamento de competências digitais, midiáticas e informacionais e a conscientização a respeito dos direitos sobre o uso e o tratamento de dados pessoais. Está prevista também a promoção da conectividade segura e da proteção dos dados da população mais vulnerável, em especial crianças e adolescentes.

Tomaz Silva / Ag. Brasil / 7.8.2018

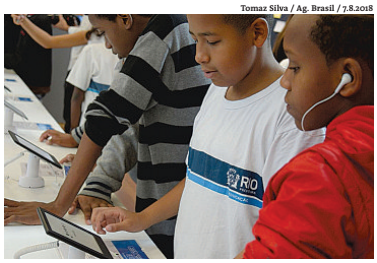

Projeto é de autoria da deputada Angela Amin (PP-SC)

Recursos

Os recursos para a execução da política virão de dotações orçamentárias da União, dos estados, do Distrito Federal e dos municípios; de doações públicas ou privadas; do Fundo de Universalização dos Serviços de Telecomunicações, e do Fundo para o Desenvolvimento Tecnológico das Telecomunicações.

A lei prevê ainda que, para a implementação da Pned,, poderão ser firmados convênios, termos de compromisso, acordos de cooperação, termos de execução descentralizada, ajustes ou instrumentos congêneres com órgãos e entidades da administração pública federal, estadual, distrital e municipal, bem como com entidades privadas.

A lei sancionada recebeu três vetos, a pedido do Ministério da Educação (MEC), que serão analisados em sessão do Congresso Nacional. Um dos vetos é ao inciso que previa que a educação digital, com foco no letramento digital. O veto ocorreu porque, para fazer parte do currículo escolar, os conteúdos precisam passar pela aprovação do Conselho Nacional de Educação e do MEC.

Foi vetado o trecho que previa prioridade de financiamento a programas de imersão de curta duração em técnicas e linguagens computacionais - considerada não necessária. O terceiro veto trata do conceito de livro, algo que já está sendo discutido em projeto de lei que tramita no Congresso.

A Pned teve origem na Câmara dos Deputados, em setembro de 2020, em meio a pandemia de covid-19, e é de autoria da deputada Angela Amin (PP-SC).

CRIANÇAS

754 mil doses de CoronaVac reforçam vacinação

PAULA LABOISSIÈRE
Agência Brasil, Brasília

O Ministério da Saúde recebeu ontem 754 mil doses da CoronaVac para reforçar a vacinação contra a covid-19. A entrega faz parte de um contrato aditivo firmado com o Instituto Butantan e, de acordo com a pasta, um novo aditivo deve ser assinado nos próximos dias, garantindo a compra de 2,6 milhões de doses no total.

De acordo com o ministério, as doses já entregues estão sob análise do Instituto Nacional de Controle de Qualidade em Saúde e serão distribuídas nos próximos dias.

As primeiras doses devem ser usadas para dar continuidade à imunização de crianças de 3 a 11 anos.

O ministério informou que, ontem, o país registrou a maior queda na média móvel de mortes por covid-19 desde novembro de 2022.

PREFEITURA MUNICIPAL DE ITAGIBA
CNPJ: 13.701.966/0001-06

AVISO DE LICITAÇÃO PREGÃO ELETRÔNICO – Nº 003/2023

O MUNICIPIO DE ITAGIBÁ, torna público que realizará no dia 26/01/2023 às 10h00min PE 003/2023, PA 270/2022. OBJETO: Registro de Preços para Futura e Eventual aquisição de Kit – Funerário e Translado – Funeral para atender a população carente do Município de Itagibá-BA. Através da plataforma: www.bnc.org.br. Demais atos no Diário Oficial do município: www.itagiba.ba.gov.br. Itagibá-BA, 13/01/2023 – Fábio Nery de Souza.

PREFEITURA MUNICIPAL DE CANDEIAS
CNPJ N: 13.830.336/0001-23

AVISO DE LICITAÇÃO

A Prefeitura Municipal de Candeias/BA comunica aos interessados que irá realizar o Pregão Eletrônico nº 005/2023. Objeto – Elaboração de Registro de Preço para aquisição de MATERIAIS DE LIMPEZA (pano de chão, flanela, vassouras, lixeiras, baldes, MOP giratório, escova, bobina em plástico filme), o qual irá atender as demandas da Administração Municipal. Abertura das propostas: 26/01/2023 às 09h30min. Disputa: 26/01/2023 às 10h30min. Edital disponível no site www.licitacoes-e.com.br. Informações através do e-mail: copel.pmcandeias@gmail.com. Telefone para contato: (71) 3599-0011 ramal 3006. Candeias/BA, 12 de janeiro de 2023. Saayd Nagib Boery Ferreira – Pregoeiro.

PREFEITURA MUNICIPAL DE ITABERABA
CNPJ N: 13.719.646/0001-75

AVISO DE LICITAÇÃO PREGÃO ELETRÔNICO Nº PE001-2023

O Município de Itaberaba (BA), torna público que realizará licitação na modalidade Pregão Eletrônico PE001-2023, objeto: Registro de Preços para possível e eventual contratação de empresa para apoio operacional, para prestação de serviços de mão de obra e prestação de serviços continuados de apoio as atividades operacionais e administrativas na modalidade homem-hora para atender as diversas Secretarias deste Município pelo período de doze meses , no dia 25/01/2023, as 10:00 hs. Edital e Anexos disponíveis no site www.licitacoes-e.com.br – Prefeitura de Itaberaba, situada na Av. Rio Branco, nº 617, centro, 46.880-000, Itaberaba-BA. INFORMAÇÕES - Fone (75) 3251-0593, no horário de expediente das 8:00 as 12:00hs. Este certame ocorrera através do site www.licitacoes-e.com.br, código BB 982066. PREGOEIRO: Alfredo Enrique P. Neto, Itaberaba-BA, 13 de janeiro de 2023.

ASSOCIAÇÃO DOS FUNCIONÁRIOS PÚBLICOS DO ESTADO DA BAHIA
EDITAL

O Presidente da Mesa da Assembleia Geral da Associação dos Funcionários Públicos do Estado da Bahia, no uso de suas atribuições e na conformidade do que estabelecem os artigos 11 (onze), 14 (quatorze) inciso I e 33 (trinta e três) do estatuto vigente, **CONVOCA** os associados para, no dia 15 de março de 2023, na sede administrativa da entidade situada à Rua Carlos Gomes, 95, Centro, nesta Capital, no horário das 08 (oito) às 17 (dezesete) horas participar das **ELEIÇÕES** para os cargos da Mesa da Assembleia Geral, do Conselho de Contas e Recursos e da Diretoria, valendo este **EDITAL**, ainda como **COMUNICAÇÃO**, para efeito do disposto no artigo 36 (trinta e seis) do mesmo estatuto (inscrição de chapa no prazo de 08 (oito) dias, a contar da publicação deste Edital). Para assegurar a inscrição de chapa a **AFPEB** funcionará nos dias 14 e 15/01/2023, (sábado e domingo), das 8h:00 às 12h:00 e das 14h:00 às 18h:00. **PUBLIQUE-SE**. Salvador, 13 de janeiro de 2023.
Walmir Maia Rocha Lima Filho - Presidente.

OCEB — Tabela da Contribuição Sindical Patronal – Exercício 2023

O Sindicato e Organização das Cooperativas do Estado da Bahia – OCEB, em atendimento ao disposto no art. 605 da CLT, vem tornar pública a Tabela Sindical do exercício 2023. Os valores constantes da referida Tabela foram deliberados pela Diretoria da CNCoop e publicada no Diário Oficial da União nos dias 06, 09 e 12 de dezembro de 2022, tendo sido ratificados pelas cooperativas na Assembleia Geral Extraordinária ocorrida em 12/12/2022.
OCEB – Registro Sindical MTE n.º 46000.004503/2000-56, filiada à FECOOP/SULENE – Registro Sindical MTE n.º 46000.016566/2003-13 e, também, a Confederação Nacional das Cooperativas - CNCOOP – Registro Sindical MTE n.º 46206.008118/2009-17, entidade sindical de grau máximo das cooperativas brasileiras.
Vencimento 31/01/2023 (terça-feira)

Faixas	Capital Social (R$)		Alíquotas	Parcela a adicionar (R$)
	De	até		
1	0,01	15.519,33	Contribuição mínima	124,16
2	15.519,34	31.038,66	0,80%	-
3	31.038,67	310.386,49	0,20%	186,23
4	310.386,50	31.038.649,90	0,10%	496,62
5	31.038.649,91	165.539.466,14	0,02%	25.327,54
6	165.539.466,15	"em diante"	Contribuição máxima	58.435,43

A Contribuição Sindical Patronal está condicionada à autorização prévia e expressa da cooperativa conforme artigo 579 da CLT, sendo seu cálculo baseado nos artigos 580 a 589. As Cooperativas Baianas que optarem pelo recolhimento da Contribuição Sindical, independentemente de serem ou não filiadas, devem recolhê-la, na forma da lei, em favor da OCEB, Sindicato Patronal das Cooperativas no Estado da Bahia, conforme lei federal vigente.
Salvador, 11 de janeiro de 2023.
Cergio Tecchio
Presidente

PREFEITURA MUNICIPAL DE JABORANDI

PREGÃO PRESENCIAL N.º 001/2023 - O Município de Jaborandi - Estado da Bahia, torna público que nos termos da Lei n.º 10.520/02 e Lei n.º 8.666/93 e alterações, fará realizar Pregão Presencial para contratação de empresa especializada na prestação de serviços de limpeza, asseio e conservação dos prédios públicos próprios e locados do Município de Jaborandi - BA, abertura no dia 25/01/2023 às 09hs00min. O edital completo encontra-se na sede desta Prefeitura, sito à Av. Francisco Moreira Alves, 01, Centro ou poderá ser solicitado por e-mail pm.jaborandi@uol.com.br. Informações:(77) 3683.2138/2212, demais atos https://sai.io.org.br/ba/jaborandi/site/diariooficial.
PREGÃO PRESENCIAL N.º 002/2023 - O Município de Jaborandi - Estado da Bahia, torna público que nos termos da Lei n.º 10.520/02 e Lei n.º 8.666/93 e alterações, fará realizar Pregão Presencial para contratação de empresa para aquisições de uniformes destinados aos alunos do Município de Jaborandi - Bahia, abertura no dia 26/01/2023 às 09hs30min. O edital completo encontra-se na sede desta Prefeitura, sito à Av. Francisco Moreira Alves, 01, Centro ou poderá ser solicitado por e-mail pm.jaborandi@uol.com.br. Informações:(77) 3683.2138/2212, demais atos https://sai.io.org.br/ba/jaborandi/site/diariooficial.
PREGÃO PRESENCIAL N.º 003/2023 - O Município de Jaborandi - Estado da Bahia, torna público que nos termos da Lei n.º 10.520/02, Decreto Municipal n.º 1.280/13 e Lei n.º 8.666/93 e alterações, fará realizar pregão para registro de preços para futuras e eventuais contratações de empresas especializadas para realização de exames para atender aos usuários do sistema único de saúde SUS, municipes de Jaborandi, dentro dos limites e quantitativos fixados, de acordo com as necessidades assistenciais do Fundo Municipal de Saúde de Jaborandi, abertura no dia 26/01/2023 as 14hs30min. O edital completo encontra-se na sede desta Prefeitura, sito à Av. Francisco Moreira Alves, 01, Centro ou poderá ser solicitado por e-mail pm.jaborandi@uol.com.br. Informações:(77) 3683.2138/2212, demais atos https://sai.io.org.br/ba/jaborandi/site/diarioofficial.
PREGÃO PRESENCIAL N.º 004/2023 - Município de Jaborandi - Estado da Bahia, torna público que nos termos da Lei n.º 10.520/02 e Lei n.º 8.666/93 e alterações, fará realizar Pregão Presencial para Contratação de empresa especializada para prestação de serviços e fornecimento de sistema de Gestão Pública para Esfera Municipal (executivo e legislativo) e que ofereça um Sistema único e Integrado de Execução Orçamentaria, Administração Financeira e Controle - SIAFIC, destinado as necessidades deste Município de Jaborandi - Bahia, abertura no dia 27/01/2023 as 08hs30min. O edital completo encontra-se na sede desta Prefeitura, sito à Av. Francisco Moreira Alves, 01, Centro ou poderá ser solicitado por e-mail pm.jaborandi@uol.com.br. Informações:(77) 3683.2138/2212, demais atos https://sai.io.org.br/ba/jaborandi/site/diarioofficial.
PREGÃO PRESENCIAL N.º 005/2023 - O Município de Jaborandi - Estado da Bahia, torna público que nos termos da Lei n.º 10.520/02, Decreto Municipal n.º 1.280/13 e Lei n.º 8.666/93 e alterações, fará realizar pregão para registro de preços para futuras e eventuais aquisições de gêneros alimentícios (verduras, frutas, legumes e temperos) destinados as Secretarias Municipais de Jaborandi, abertura no dia 27/01/2023 as 14hs30min. O edital completo encontra-se na sede desta Prefeitura, sito à Av. Francisco Moreira Alves, 01, Centro ou poderá ser solicitado por e-mail pm.jaborandi@uol.com.br. Informações:(77) 3683.2138/2212, demais atos https://sai.io.org.br/ba/jaborandi/site/diarioofficial.
PREGÃO ELETRONICO N.º 006/2023 - O Município de Jaborandi - Estado da Bahia, torna público que nos termos da Lei n.º 10.520/02, Decreto Municipal n.º 1.280/13 e Lei n.º 8.666/93 e alterações, fará realizar pregão para registro de preços para futuras e eventuais constatação de serviços de confecção de próteses dentarias destinado ao Fundo Municipal de Saúde do Município de Jaborandi, abertura no dia 30/01/2023 as 09hs00min. Edital em até 24 na Sede e no comprasgovernamentais.gov.br - UASG 986585. Informações: (77) 3683.2138/2212, https://sai.io.org.br/ba/jaborandi/site/diarioofficial. Jaborandi - Bahia, 12 de janeiro de 2023. Marcos Antônio Matos da Silva – Prefeito.

PREFEITURA MUNICIPAL DE SERROLÂNDIA

AVISO DE LICITAÇÃO PREGÃO PRESENCIAL Nº 001/2023 A Comissão Permanente de Licitação do Município de Serrolândia – Estado da Bahia, torna público através de seu Pregoeiro que às 09:00h do dia 25 de janeiro de 2023, acontecerá a Licitação Pregão Presencial Nº 001/2023, a qual tem como objetivo a contratação de empresa do ramo para fornecimento de veículos novos, para atender a necessidade do município de Serrolândia-BA, conforme especificações no Edital e seus anexos, informações na sede da prefeitura localizado a Praça Manoel Novaes, nº 99, ou pelo telefone: (74) 3631-2733, e-mail: copelserrol@hotmail.com. Serrolândia – BA, 13 de janeiro de 2023. Arthur Ferreira Silva Oliveira dos Santos Pregoeiro

PREFEITURA MUNICIPAL DE LENÇÓIS
CNPJ N: 14.694.400/0001-59

PUBLICAÇÃO AVISO EDITAL LICITAÇÃO - O Município de Lençóis realizará, na Sede da Prefeitura, conforme especificações dos EDITAIS disponíveis no diário do município https://www.lencois.ba.gov.br/Site/DiarioOficial ou na sede desta Prefeitura. Tipo de julgamento: Menor Preço: PREGÃO ELETRONICO Nº 01/2023- Objeto: REGISTRO DE PREÇOS para contratação de empresa especializada na prestação de serviço de locação de estrutura como equipamento de sonorização, iluminação, palco dente outros, para a realização de festejo no município de Lençóis/BA. Recebimento das propostas até 08:00h do dia 25/01/2022 através do site https://www.licitacoes-e.com.br; Início da disputa 25/01/2023 às 09:00h. Informações: (75) 3334-1121 ou licitacaopmlencois@gmail.com. Lençóis-BA, 11 de janeiro de 2023. WENILSON DIAS DE ALMEIDA-Presidente da Comissão Permanente de Licitação

PREFEITURA MUNICIPAL DE ITAGIBA
CNPJ: 13.701.966/0001-06

AVISO DE LICITAÇÃO PREGÃO ELETRÔNICO – SRP – Nº 002/2023

O MUNICIPIO DE ITAGIBÁ, torna público que realizará no dia 25/01/2023 às 10h00min PE 002/2023, PA 266/2022. OBJETO: Registro de Preços para Futura e Eventual aquisição de Pneus, protetor e Câmaras de ar para atender a demanda da frota de veículos, do Município de Itagibá. Através da plataforma: www.bnc.org.br. Demais atos no Diário Oficial do município: www.itagiba.ba.gov.br. Itagibá-BA, 13/01/2023 – Fábio Nery de Souza.

PREFEITURA MUNICIPAL DE BARRA DA ESTIVA

AVISO DE LICITAÇÃO - PREGÃO PRESENCIAL Nº 001/2023 O Pregoeiro de Barra da Estiva torna público o Pregão Presencial nº 001/2023 – contratação de pessoa física(s) ou jurídica (s) para locação de veículos (sem condutor) e prestação de serviços de transportes diversos para atender às Secretarias. Abertura dia 25 de janeiro de 2023 às 09:00 hs. Inf. na Prefeitura, Av. Dr. João Moisés de Oliveira, nº 01 - Centro, através do e-mail: licitacaobarra2017@gmail.com e tel: 77 3450-1616. Barra da Estiva/Ba, 12 de janeiro de 2023. Leonaldo de Novais Medeiro – Pregoeiro
AVISO DE CREDENCIAMENTO Nº 002/2023 O Município de Barra da Estiva torna público o CREDENCIAMENTO dos interessados em prestar serviços na área da saúde (cirurgião dentista). Inf na Prefeitura – Av. Dr. João Moisés de Oliveira, nº 01 - Centro, no e-mail: licitacaobarra2017@gmail.com e tel: 77 3450-1616. Documentação para o Credenciamento deverá ser entregue na Sede da Prefeitura ou da Saúde, a partir do dia da publicação das 9:00 h às 12:00h e a primeira sessão de abertura está marcada para o dia 30/01/2023 as 10:00 h. Barra da Estiva - Bahia, 12 de janeiro de 2023. Joseniilton Reis de Queiroz – Presidente da CPL.

megaleilões — LEILÃO DE ALIENAÇÃO FIDUCIÁRIA
1 - LEILÃO 26/01/2023 ÀS 13H00 / 2º LEILÃO 31/01/2023 ÀS 15H00

Fernando José Coretto Gonçalves Pereira, Leiloeiro Oficial inscrito na **JUCESP sob nº 844**, faz saber, através do presente Edital, que devidamente autorizado pelo **BANCO BRADESCO S/A., inscrito no CNPJ sob nº 60.746.948/0001-12**, promoverá a venda em Leilão (1º ou 2º) do imóvel abaixo descrito, nas datas, hora e local infracitados, na forma da Lei 9.514/97. **Localização do imóvel: Salvador-BA**, Bairro Mata Escura, Av. Cardeal Avelar Brandão Vilela, nº 1.057, Cond. Recanto Verde II. Na matrícula consta Apto. 62 do Bloco 10 do Tipo H4-2GT e no cadastro municipal e condomínio constam apto. 204. APARTAMENTO. Área de 54,16m². Matr. 37.591 do 2º Ríd Local. Obs.: (i) Compatível aos interessados/arrematante, certificaram-se previamente da atual numeração do apartamento objeto da citada matrícula e procederão a devida regularização, se entender necessário; (ii) Ocupado (AF). **1º Leilão: 26/01/2023, às 15:00 hs. Lance mínimo: R$ 200.584,28. 2º Leilão: 31/01/2023, às 15:00 hs. Lance mínimo: R$ 138.750,55. Condição de pagamento:** à vista, mais comissão de 5% ao Leiloeiro. Os lotes serão realizados exclusivamente pela internet, através da plataforma www.megaleiloes.com.br. Da participação on-line: O interessado deverá efetuar o cadastramento prévio perante o Leiloeiro, com até 1 hora de antecedência ao evento. O Fiduciante será comunicado das datas, horários e local de realização dos leilões, para no caso de interesse, exercer o direito de preferência na aquisição do imóvel, pelo valor da dívida, acrescida dos encargos e despesas, na forma estabelecida no parágrafo 2º-B do artigo 27 da lei 9.514/97, incluído pela lei 13.465 de 11/07/2017. **Os interessados devem consultar as condições de pagamento e venda dos imóveis disponíveis nos sites: www.bradesco.com.br e www.megaleiloes.com.br. Para mais informações - tel.: (11) 3149-4600. Fernando José Coretto Gonçalves Pereira - Leiloeiro Oficial JUCESP nº 844.**
Mais Informações: (11) 3149-4600 I www.megaleiloes.com.br

PREFEITURA MUNICIPAL DE JANDAÍRA
CNPJ Nº. 13.697.206/0001-64

PREGÃO PRESENCIAL Nº. 001/2022

AVISO DE LICITAÇÃO

O PREGOEIRO torna público aos interessados que realizará licitação na modalidade **Pregão Presencial nº 001/2022, Processo Administrativo: 002/2022**, Tipo: **MENOR PREÇO POR ITEM**. Objeto: fornecimento de combustível e derivados de petróleo, visando atender a Prefeitura, Fundos Municipais e demais das Secretarias no Município de Jandaíra/Ba. SESSÃO DE ABERTURA: **às 09 horas do dia 26/01/2023.** Os interessados poderão obter o Edital no endereço eletrônico oficial da licitação – https://www.jandaira.ba.gov.br/licitacoes/ ou na Prefeitura Municipal de Jandaíra - BA, na sala da Comissão Permanente de Licitação, das 08h00min às 12h00min.
Juan Manuel Reguera Rios Neto
Pregoeiro

PREFEITURA MUNICIPAL DE CASTRO ALVES
CNPJ N: 13.693.122/0001-52

EXTRATO DO CONTRATO Nº 2685/2022

extrato do contrato nº 2685/2022.processo administrativo nº 176/2022.contratante: municipio de castro Alves. contratada: consórcio do território do recôncavo objeto: contratação de empresa especializada para execução da pavimentação em paralelepipedo com meio fio econômico e calçadas em ruas da localidade do candeal, no municipio de castro alves- ba.vigência:19 de dezembro de 2022 a 19 de dezembro de 2024. valor: r$ 841.756,19 (oitocentos e quarenta e um mil, setecentos e cinquenta e seis reais e dezenove centavos). dotação orçamentária:1000 -secretaria de infraestrutura, estrada e serviços públicos.1001 - secretaria de infraestrutura, estrada e serviços públicos.1015- pavimentação e recuperação de vias públicas urbanas.44.90.51.00.00- obras e instalações.00 – recursos ordinários.24- transferência de convenio – outros (não relacionado a educação/saúde).90- operação de crédito interno. castro alves-ba, 19/12/2022. secretário municipal de infraestrutura, transporte e serviços públicos. pedro caique souza nery portaria nº 009/2019 de 09/01/2019.

EXTRATO DA DISPENSA 176/2022

Contratada: Consorcio do Território do Recôncavo, CNPJ: 19.964.230/0001-07. Objeto: Contratação de empresa especializada para a execução da pavimentação em paralelepipedo com meio fio econômico e calçadas em ruas da localidade do Candeal, no municipio de Castro Alves – BA. Art. 24, inciso XXII, da lei 8.666/93. R$ 841.756,19 (oitocentos e quarenta e um mil, setecentos e cinquenta e seis reais e dezenove centavos). Dotação orçamentária: Org.10.00-Secretaria de Infraestrutura, Estradas e Serviços Públicos, Unid.10.01- Secretaria de Infraestrutura, Estradas e Serviços Públicos, PA-1015- Pavimentação e Recuperação de vias públicas urbanas, 44.90.51.00.00- Obras e Instalações, 00- Recursos Ordinários, 90 – Operação de Crédito internas, 24 – Transferências de Convênios. Castro Alves-BA, 19 de dezembro de 2022.Secretário Municipal De Infraestrutura, Transporte E Serviços Públicos. Pedro Caique Souza Nery

AVISO DE LICITAÇÃO - CREDENCIAMENTO 006-2023

A PMCA, através da Secretaria Municipal de Educação, mediante ato da Comissão especial de Credenciamento nº 044/2023 torna público aos interessados que realizará Credenciamento nº 006/2023 Processo Administrativo nº 010/2023. Objeto: LOCAÇÃO DE VEÍCULOS A FIM ATENDER AS DEMANDAS DA SECRETARIA MUNICIPAL DE EDUCAÇÃO DO MUNICÍPIO DE CASTRO ALVES-BA. Abertura do credenciamento à partir do dia 16/01/2023 as 09:00hrs na PREFEITURA MUNICIPAL DE CASTRO ALVES, localizada na Praça da Liberdade, 376, Centro. Edital em: http://sai.io.org.br/ba/castroalves/site/licitacoes. Castro Alves – BA, 13/01/2023. Icaro Aragão. Presidente da CPL

AVISO DE LICITAÇÃO - CREDENCIAMENTO 007-2023

A PMCA, torna público aos interessados que realizará CD 007/2023 PA 011/2023. Objeto: CONTRATAÇÃO DE PESSOA JURÍDICA PARA FORNECIMENTO DE MATERIAL E UTENSÍLIOS DE LIMPEZA PARA ATENDER AS NECESSIDADES DAS SECRETARIAS DO MUNICIPIO DE CASTRO ALVES BA. Edital em: https://sai.io.org.br/ba/castroalves/site/licitacoes Abertura: 16/01/2023 as 09:00hrs na PREFEITURA MUNICIPAL DE CASTRO ALVES, localizada na Praça da Liberdade, 376, Centro. Castro Alves – BA, 13/01/2023. Icaro Aragão. Presidente da CPL

PREFEITURA MUNICIPAL DE IRECÊ

PREGÃO PRESENCIAL SRP 02/2023. Objeto: aquisição de material de expediente (escritório). Menor preço por lote. Dia 30/01/23 as 9h. Local/Informações: na CPL. Ireci/Ba, 13 de janeiro de 2023. Carla Cristiane Rocha Ferreira. Pregoeira.

PREFEITURA MUNICIPAL DE CASA NOVA
CNPJ: 13.691.811/0001-28

AVISO DE TOMADA DE PREÇO nº 001/2023 - PA nº 009/2023; Objeto: contratação de empresa para **prestação de serviços de engenharia relativos a conclusão da obra de implantação do Esgotamento Sanitário do Município de Casa Nova, conforme reprogramação do termo de compromisso nº 236761-80/2007 PAC MDR.** Tipo: menor preço global; abertura dia 30/01/2023 as 09:00horas. Retirada do edital: nos sites www.casanova.ba.gov.br; Casa Nova-BA, 11/01/2023. Anderson Nunes de Matos – Presidente da CPL.

PREFEITURA MUNICIPAL DE VÁRZEA NOVA
CNPJ: 13.231.006/0001-11

AVISO DE LICITAÇÃO

COMISSÃO PERMANENTE DE LICITAÇÃO – CPL
A Prefeitura Municipal de Várzea Nova - BA, torna público para conhecimento dos interessados, que será realizado PREGÃO ELETRÔNICO Nº 001/2023, PROCESSO ADMINISTRATIVO Nº: 010/2023, que tem por OBJETO a Contratação de empresa para prestação de serviços de transporte em geral para atendimento das demandas do Município de Várzea Nova – BA, conforme especificações e condições constantes no edital e seus anexos. SESSÃO DE DISPUTA DE PREÇOS: 25/01/2023 às 16h00m. (HORÁRIO DE BRASÍLIA)
O acesso ao edital será através do endereço eletrônico www.licitacoes-e.com.br. Várzea Nova – Bahia, 12 de janeiro de 2023. DELLEON ZACARIAS MONTENEGRO – Pregoeiro Oficial

PREFEITURA MUNICIPAL DE UAUÁ

CONTRATO 01/23. PA 157/22. TP 11/22. Contratada: Vaza Barris Construções e Serviços EIRELI, CNPJ 27.260.149/0001-66. Objeto: construção de uma Unidade Básica de Saúde – UBS no povoado de São Paulo (Termo de Convênio 088/2022). Valor: R$ 1.010.362,78. Vigência: 12 meses, a contar da data da emissão da ordem de serviço – execução: 12 meses. Assinatura: 11/01/23. ////////////// **ADIAMENTO: TOMADA DE PREÇO 13/2022.** Torna público o ADIAMENTO do certame, objeto: manutenção de estradas vicinais do município. Convênio 923504/2021 (SICONV). Fica alterada a data para 20/01/23 às 9h. Tal alteração ocorre pelo fato dos servidores que compõem a COPEL estarem realizando curso de capacitação da Nova Lei de Licitações entre nos dias 18 e 19/01/23. Uauá/Ba, 12 de janeiro de 2023. Pedro Morais Ribeiro. Presidente COPEL.

PREFEITURA MUNICIPAL DE CASA NOVA
CNPJ: 13.691.811/0001-28

AVISO DE PREGÃO ELETRÔNICO Nº 003/2022

A Prefeitura Municipal de Casa Nova-BA, torna público que realizará licitação na modalidade PREGÃO na forma ELETRÔNICA, Nº 003/2023 – PA 008/2023, do tipo MENOR PREÇO POR ITEM, cujo objeto é o Registro de preço para possível e eventual aquisição de 01 IMPRESSORA E 02 NOTEBOOKS visando atender as necessidades da Secretaria de Assistência Social; RECEBIMENTO DAS PROPOSTAS: a partir do dia 13/01/2023 às 9h. DO ENCERRAMENTO DAS PROPOSTAS: dia 25/01/2023 as 09:00 horas; INÍCIO DA SESSÃO DE DISPUTA DE PREÇOS: A partir do dia 25/01/2023 as 09:01 horas. Edital e informações: www.casanova.ba.gov.br; portaldecompraspublicas.com.br. Anderson Nunes de Matos – Pregoeiro.

Na luta de sempre por um novo amanhã — SINDICATO DOS BANCÁRIOS DE JEQUIÉ E REGIÃO
EDITAL DE CONVOCAÇÃO
ASSEMBLEIA GERAL ORDINÁRIA

O **SINDICATO DOS BANCÁRIOS DE JEQUIÉ E REGIÃO**, sito à Rua Antônio Soares Pereira, 155, bairro do Jequiezinho nesta cidade, CNPJ nº 13.243.670/0001-80, através do seu presidente abaixo assinado e em cumprimento do disposto em Estatuto, artigo 17, parágrafo 1º, convoca todos os **BANCÁRIOS ASSOCIADOS** lotados em sua base territorial para uma **ASSEMBLEIA GERAL ORDINÁRIA**, a realizar-se no dia **26 de Janeiro de 2023, Quinta-Feira às 18:00h**, em primeira convocação e às **18:30h em segunda e última convocação**, a ser realizada na sede da entidade, com a finalidade de discutir e deliberar a respeito da seguintes ordem do dia: **1º Discussão da prestação de contas exercício 2022; 2º Discussão da previsão orçamentária para o exercício 2023; 3º Discussão e aprovação do parecer do Conselho Fiscal sobre itens acima.** Jequié (Ba), 13 de janeiro de 2023. **Fabiano Nascimento Miranda - Presidente.**

PREFEITURA MUNICIPAL DE VALENCA
CNPJ N: 14.235.899/0001-35

PREGÃO ELETRÔNICO Nº. 003/2023 (SISTEMA DE REGISTRO DE PREÇO)

O Pregoeiro torna público aos interessados que se realizará licitação na modalidade Pregão Eletrônico nº 003/2023 (SISTEMA DE REGISTRO DE PREÇO), Processo Administrativo nº 009/2023. Tipo: Menor Preço por Item. Objeto: Seleção de propostas para futura e eventual aquisição de coletes balísticos para adequar as condições ocupacionais dos trabalhadores do município de Valença/BA, conforme descrição e quantidades constantes no termo de referência. Acolhimento das Propostas: 10h00min do 20/01/2023 até as 10h00min do 25/01/2023. Abertura das Propostas: 25/01/2023, às 10h00min. Disputa: 25/01/2023 às 10h30min. Endereço Eletrônico: https://www.licitacoes-e.com.br. Nº da Licitação no licitacoes-e: 982300. Edital: Disponível na plataforma e no portal da Prefeitura Municipal de Valença no sítio https://www.valenca.ba.gov.br/site/editais. Valença/BA, 13 de janeiro de 2023. Hugo da Silva Andrade - Pregoeiro.

PREFEITURA MUNICIPAL DE JOÃO DOURADO

1º ADITAMENTO AO CONTRATO 205/21-01. PA 205/21. PE 12/21. Objeto: serviços de coleta, acondicionamento, transporte, tratamento, descaracterização e destinação final de resíduos sólidos ou oleosos (grupos "A", "B" E "E"). Contratada: Retectecnologia em Resíduos EIRELI, CNPJ/ME 02.524.491/0001-03. Renovam-se os prazos e valores proporcionalmente, por 12 meses, mantendo seus efeitos a partir de 01/12/22, tendo como novo termo final o dia 30/11/23. Para a nova vigência contratual o valor global do contrato mantido sem qualquer reajuste, mantendo-se em R$46.500,00. Assinatura: 18/11/22. ////////////// **1º ADITAMENTO AO CONTRATO 244/21-01. PA 244/21.** Inexigibilidade 33/21. Objeto: médico radiologista especializado. Contratada: Virgilio Oliveira Barreto, CNPJ/MF 20.934.210/0001-64. Renovam-se os prazos e valores proporcionalmente, por 12 meses, mantendo seus efeitos a partir de 20/11/22, tendo como novo termo final o dia 19/11/23. Para a nova vigência contratual o valor global do contrato será mantido sem qualquer reajuste em R$60.000,00. Assinatura: 18/11/22. ////////////// **2º ADITAMENTO AO CONTRATO 092/2021. PA 125/21**. Dispensa de licitação 65/21. Objeto: serviços de seguro total dos veículos lotados nas secretarias municipais. Contratada: Porto Seguro Companhia de Seguros Gerais, CNPJ/MF 61.198.164/0001-60. Renovam-se os prazos e valores proporcionalmente, por 12 meses, tendo como no termo final o dia 31.12.23. Para a nova vigência contratual o valor global do contrato será de R$15.654,92. Assinatura: 30/12/22. ////////////// **1º ADITAMENTO AO CONTRATO 255/21-03.** PA 255/21. PE 16/21. Objeto: serviço de seguro veicular da frota do município. Contratada: Porto Seguro Companhia de Seguros Gerais, CNPJ/MF 61.198.164/0001-60. Renovam-se os prazos e valores proporcionalmente, por 12 meses, mantendo seus efeitos a partir de 09/01/23, tendo como novo termo final o dia 08/01/24. Para a nova vigência contratual o valor global do contrato será de R$ 581,69. Assinatura: 02/01/23. ////////////// **2º TERMO DE ADITAMENTO À ARP. PA 163/22.** PE SRP 35/22. Objeto: aquisição de medicamentos. Contratada: Mais Saude Material Hospitalar LTDA, CNPJ/MF 17.406.286/0001-02. Reequilibram-se os valores previstos no referido instrumento, atualizando-se da seguinte forma: ITEM:001 - LOTE: 01 - CÓDIGO: 167825 - ESPECIFICAÇÃO: ÁGUA PARA INJEÇÃO APIROGÊNICA EM EMBALAGEM PLASTICA COM 500 ML - MARCA: FARMACE - UND: AMP - VALOR ATA: R$5,00 - VALOR REEQ.: R$9,06 - ITEM:003 - LOTE:01 - CÓDIGO: 167827 - ESPECIFICAÇÃO: SOLUÇÃO DE CLORETO DE SÓDIO À 0,9% 100 ML EM SISTEMA FECHADO - MARCA: FRESENIUS - UND: AMP - VALOR ATA: R$6,81 - VALOR REEQ.: R$11,02 - ITEM:004 - LOTE:01 - CÓDIGO: 167828 - ESPECIFICAÇÃO: SOLUÇÃO DE CLORETO DE SÓDIO À 0,9% 250 ML EM SISTEMA FECHADO - MARCA: FRESENIUS - UND: AMP - VALOR ATA: R$6,81 - VALOR REEQ.: R$13,70 - ITEM: 092 - LOTE: 05 - CÓDIGO: 158889 - ESPECIFICAÇÃO: METRONIDAZOL SOLUÇÃO 0,5% 100 ML SISTEMA FECHADO - MARCA: FARMACE - UND: AMP - VALOR ATA: R$8,40- VALOR REEQ.: R$15,61. Assinatura: 08/12/22. ////////// // **AVISO: PREGÃO ELETRÔNICO 03/2023. NOVA DATA – PA 08/23.** Objeto: aquisição de gêneros alimentícios. As 9h, 25/01/23. Local: www.portaldecompraspublicas.com.br/. Informações/Edital: http://www.joaodourado.ba.gov.br/licitacoes. Demais atos: DOM. João Dourado/Ba, 12 de janeiro de 2023. Diego Cardoso Dourado. Secretário de Administração.