

Prefeitura Municipal de Uauá

Outros

RECONHECIMENTO
DE DOMÍNIO PÚBLICO

PREFEITURA MUNICIPAL DE UAUÁ

TÍTULO Nº 0034/2016

RECONHECIMENTO DE DOMÍNIO MUNICIPAL

O PREFEITO DO MUNICÍPIO DE UAUÁ - BAHIA, tendo em vista os dispositivos da Lei Municipal nº 540, de 09 de janeiro de 2015, regulamentada pelo Decreto 448 de 16 de dezembro de 2015, e considerando o que consta do PROCESSO DE RECONHECIMENTO DE DOMÍNIO PARTICULAR Nº 0034/2016, na modalidade doação, outorga a Zenilton Coelho de Santana, brasileiro, maior, capaz, solteiro, autônomo, inscrito no RG sob o nº. 14.687.425-07 - SSP/BA, inscrito no CPF sob o nº. 036.931.145-01, residente e domiciliado na Fazenda Testa Branca, neste município de Uauá, estado da Bahia, Título Definitivo de um terreno urbano com inscrição imobiliária nº 01.02.032.0090.001 e área de 200,00 m² (duzentos metros quadrados) localizado à Rua Boa Vista, Centro, s/nº, nesta cidade de Uauá, estado da Bahia, sendo 10,0 m (dez metros) de frente; 10,0 m (dez metros) de fundo; 20,00 m (vinte metros) na lateral direita; 20,00 m (vinte metros) na lateral esquerda; Desmembrado da Matrícula nº 551, registrado as fls. 76 do Livro 2-D, no Cartório de Imóveis e Hipotecas, Títulos e Documentos e Cível de Pessoas Jurídicas, Comarca de Uauá, estado da Bahia. Planta impressa no verso com memorial descritivo e coordenadas UTM.

RECONHECIMENTO
DE DOMÍNIO PÚBLICO

GABINETE DO PREFEITO, 08 de outubro de 2016.

Olímpio Cardoso Filho
PREFEITO MUNICIPAL

Prefeitura Municipal de Uauá

PROCESSO 0034/2016 – ZENILTON COELHO DE SANTANA

MEMORIAL DESCRITIVO COM PLANTA DA ÁREA E COORDENADAS GEOGRÁFICAS DESCRIÇÃO DO PERÍMETRO:

Inicia-se a descrição deste perímetro no vértice **P1**, definido pelas coordenadas geográficas de Latitude **9°50'19,63" Sul** e Longitude **39°28'28,06" Oeste**, Datum **WGS-84** e pelas coordenadas planas UTM **8.912.375,071** Norte e **447.975,071** Leste, referida ao meridiano central **39° WGr**; deste, confrontando neste trecho com **JUSSARA DANTAS DE SOUZA** seguindo com distância de **20,000** m e azimute plano de **135°00'00"** chega-se ao vértice **P2** de coordenadas N 8.912.360,929 e E 447.989,213, deste confrontando neste trecho com **LOTE URBANO**, seguindo com distância de **10,000** m e azimute plano de **225°00'00"** chega-se ao vértice **P3** de coordenadas N 8.912.353,858 e E 447.982,142, deste confrontando neste trecho com **TEREZINHA MATIAS CARDOSO DE LIMA**, seguindo com distância de **20,000** m e azimute plano de **315°00'00"** chega-se ao vértice **P4** de coordenadas N 8.912.368,000 e E 447.968,000, deste confrontando neste trecho com **RUA BOA VISTA**, seguindo com distância de **10,000** m e azimute plano de **45°00'00"** chega-se ao marco **P1**. Fechando assim o perímetro de **60,00 m** e perfazendo a área de **200,00m²**. Todas as coordenadas aqui descritas estão georreferenciadas ao Sistema Geodésico Brasileiro e encontram-se representadas no Sistema UTM, referenciadas ao meridiano Central 39WGr, tendo como Datum o SIRGAS2000. Todos os azimutes e distâncias, área e perímetro foram calculados no plano UTM.

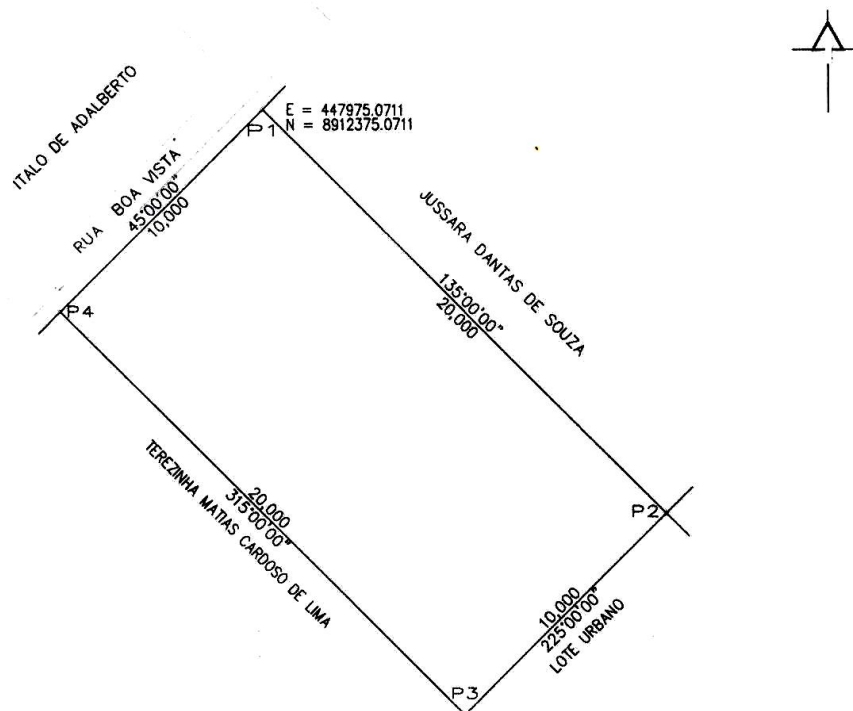

| VÉRTICE | COORD. NORTE | COORD. LESTE | AZIMUTE | LADOS |
|---------|---------------|--------------|------------|----------|
| P1 | 8.912.375,071 | 447.975,071 | 135°00'00" | 20,000 m |
| P2 | 8.912.360,929 | 447.989,213 | 225°00'00" | 10,000 m |
| P3 | 8.912.353,858 | 447.982,142 | 315°00'00" | 20,000 m |
| P4 | 8.912.368,000 | 447.968,000 | 45°00'00" | 10,000 m |
| P1 | 8.912.375,071 | 447.975,071 | 135°00'00" | 20,000 m |

Prefeitura Municipal de Uauá



PREFEITURA MUNICIPAL DE UAUÁ

TÍTULO Nº 0046/2016

RECONHECIMENTO DE DOMÍNIO MUNICIPAL

O PREFEITO DO MUNICÍPIO DE UAUÁ - BAHIA, tendo em vista os dispositivos da Lei Municipal nº 540, de 09 de janeiro de 2015, regulamentada pelo Decreto 448 de 16 de dezembro de 2015, e considerando o que consta do PROCESSO DE RECONHECIMENTO DE DOMÍNIO PARTICULAR Nº 0046/2016, na modalidade doação, outorga a Noêmio Gonçalves da Silva, brasileiro, maior, divorciado, funcionário público estadual, inscrito no RG sob o nº. 02.338.317-89 - SSP/BA, inscrito no CPF sob o nº. 164.802.795-49, residente e domiciliado à Rua Francisco Borges Rodrigues, nº. 37, neste município de Uauá, estado da Bahia, Título Definitivo de um terreno urbano com inscrição imobiliária nº. 01.01.010.0140.001 e área de 252,75 m² (duzentos e cinquenta e dois metros e setenta e cinco centímetros quadrados) localizado à Rua Francisco Borges Rodrigues, Centro, nº. 115, nesta cidade de Uauá, estado da Bahia, sendo 10,45 m (dez metros e quarenta e cinco centímetros) de frente; 9,67 m (nove metros e sessenta e sete centímetros) de fundo; 20,95 m (vinte metros e noventa e cinco centímetros) na lateral direita; 24,00 m (vinte e quatro metros) na lateral esquerda; Desmembrado da Matrícula nº 551, registrado as fls. 76 do Livro 2-D, no Cartório de Imóveis e Hipotecas, Títulos e Documentos e Cível de Pessoas Jurídicas, Comarca de Uauá, estado da Bahia. Planta impressa no verso com memorial descritivo e coordenadas UTM.

GABINETE DO PREFEITO, 17 de outubro de 2016.



Olímpio Cardoso Filho
PREFEITO MUNICIPAL



Prefeitura Municipal de Uauá

PROCESSO 0046/2016 – NOÊMIO GONÇALVES DA SILVA

MEMORIAL DESCRITIVO COM PLANTA DA ÁREA E COORDENADAS GEOGRÁFICAS

DESCRIÇÃO DO PERÍMETRO

Partindo do marco **P01**, situado no limite com **MARIA DE FATIMA DANTAS VARJÃO**, definido pela coordenada geográfica de Latitude **9°50'33,15" Sul** e Longitude **39°28'59,57" Oeste**, Datum **WGS-84** e pela coordenada plana UTM **8.911.958,323 m Norte** e **447.015,956 m Leste**, referida ao meridiano central **39° WGr**, deste, confrontando neste trecho com **MARIA DE FATIMA DANTAS VARJÃO**, seguindo com distância de **20,95 m** e azimute plano de **160°42'28"** chega-se ao marco **P02**, deste confrontando neste trecho com **MARIA DE FATIMA DANTAS VARJÃO**, seguindo com distância de **1,11 m** e azimute plano de **252°40'07"** chega-se ao marco **P03**, deste confrontando neste trecho com **MARIA DE FATIMA DANTAS VARJÃO**, seguindo com distância de **3,40 m** e azimute plano de **160°43'21"** chega-se ao marco **P04**, deste confrontando neste trecho com **CLEONICE CARDOSO RODRIGUES RIBEIRO**, seguindo com distância de **9,67 m** e azimute plano de **254°41'11"** chega-se ao marco **P05**, deste confrontando neste trecho com **JOÃO FERREIRA DE OLIVEIRA**, seguindo com distância de **24,00 m** e azimute plano de **341°27'18"** chega-se ao marco **P06**, deste confrontando neste trecho com **RUA FRANCISCO BORGES RODRIGUES**, seguindo com distância de **10,45 m** e azimute plano de **72°40'07"** chega-se ao marco **P01**, ponto inicial da descrição deste perímetro.

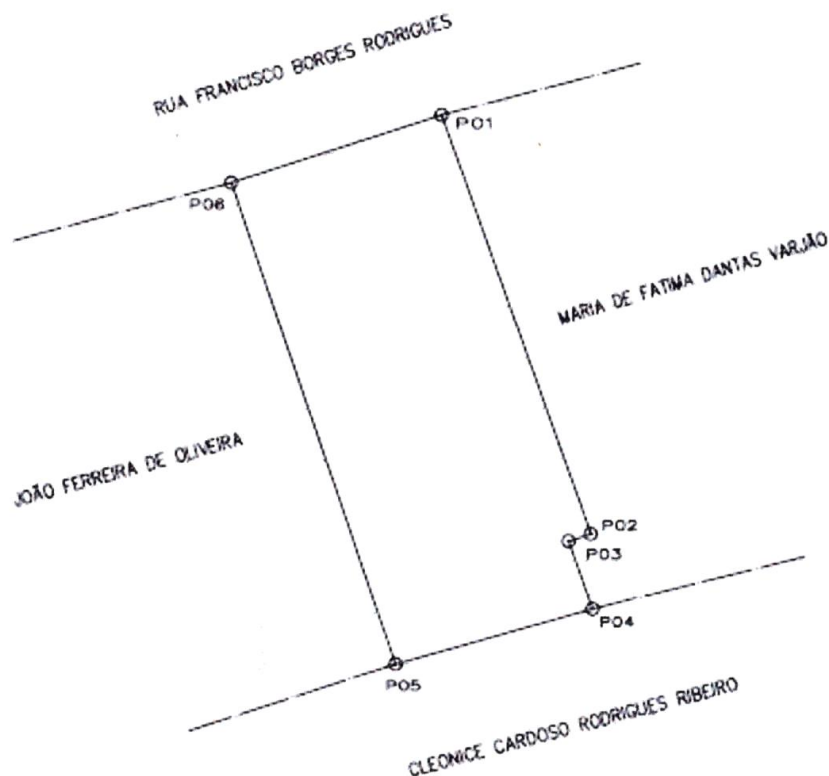

| VÉRTICE | NORTE | LESTE | AZIMUTE | LADOS |
|---------|---------------|-------------|------------|--------|
| P01 | 8.911.958,323 | 447.015,956 | 160°42'28" | 20,95m |
| P02 | 8.911.938,549 | 447.022,877 | 252°40'07" | 1,11m |
| P03 | 8.911.938,219 | 447.021,818 | 160°43'21" | 3,40m |
| P04 | 8.911.935,009 | 447.022,940 | 254°41'11" | 9,67m |
| P05 | 8.911.932,456 | 447.013,613 | 341°27'18" | 24,00m |
| P06 | 8.911.955,210 | 447.005,980 | 72°40'07" | 10,45m |
| P01 | 8.911.958,323 | 447.015,956 | 160°42'28" | 20,95m |

Prefeitura Municipal de Uauá



PREFEITURA MUNICIPAL DE UAUÁ

TÍTULO Nº 0047/2016

RECONHECIMENTO DE DOMÍNIO MUNICIPAL

O PREFEITO DO MUNICÍPIO DE UAUÁ - BAHIA, tendo em vista os dispositivos da Lei Municipal nº 540, de 09 de janeiro de 2015, regulamentada pelo Decreto 448 de 16 de dezembro de 2015, e considerando o que consta do PROCESSO DE RECONHECIMENTO DE DOMÍNIO PARTICULAR Nº 0047/2016, na modalidade doação, outorga a Noêmio Gonçalves da Silva, brasileiro, maior, divorciado, funcionário público estadual, inscrito no RG sob o nº. 02.338.317-89 - SSP/BA, inscrito no CPF sob o nº. 164.802.795-49, residente e domiciliado à Rua Francisco Borges Rodrigues, nº. 37, neste município de Uauá, estado da Bahia, Título Definitivo de um terreno urbano com inscrição imobiliária nº. 01.01.023.0221.001 e área de 35,87 m² (trinta e cinco metros e oitenta e sete centímetros quadrados) localizado à Rua Olímpio José Rodrigues, Centro, nº. 17, nesta cidade de Uauá, estado da Bahia, sendo 4,05 m (quatro metros e cinco centímetros) de frente; 4,53 m (quatro metros e cinquenta e três centímetros) de fundo; 8,13 m (oito metros e treze centímetros) na lateral direita; 8,69 m (oito metros e sessenta e nove) na lateral esquerda; Desmembrado da Matrícula nº 551, registrado as fls. 76 do Livro 2-D, no Cartório de Imóveis e Hipotecas, Títulos e Documentos e Cível de Pessoas Jurídicas, Comarca de Uauá, estado da Bahia. Planta impressa no verso com memorial descritivo e coordenadas UTM.

GABINETE DO PREFEITO, 17 de outubro de 2016.



Olímpio Cardoso Filho
PREFEITO MUNICIPAL



Prefeitura Municipal de Uauá

PROCESSO 0047/2016 – NOÊMIO GONÇALVES DA SILVA MEMORIAL DESCRITIVO COM PLANTA DA ÁREA E COORDENADAS GEOGRÁFICAS

DESCRIÇÃO DO PERÍMETRO

Partindo do marco **P01**, situado no limite com **ESPOLIO DE SALOMÃO GONÇALVES DA SILVA**, definido pela coordenada geográfica de Latitude **9°50'36,11" Sul** e Longitude **39°28'54,15" Oeste**, Datum **WGS-84** e pela coordenada plana UTM **8.911.867,570 m Norte** e **447.181,280 m Leste**, referida ao meridiano central **39° WGr**, deste, confrontando neste trecho com **ESPOLIO DE SALOMÃO GONÇALVES DA SILVA**, seguindo com distância de **8,13 m** e azimuth plano de **90°02'33"** chega-se ao marco **P02**, deste confrontando neste trecho com **MARIA DAS GRAÇAS DE ANDRADE COSTA**, seguindo com distância de **4,54 m** e azimuth plano de **173°07'06"** chega-se ao marco **P03**, deste confrontando neste trecho com **LUCIENE RIBEIRO DA SILVA**, seguindo com distância de **8,69 m** e azimuth plano de **273°01'59"** chega-se ao marco **P04**, deste confrontando neste trecho com **RUA OLÍMPIO JOSÉ RODRIGUES**, seguindo com distância de **4,05 m** e azimuth plano de **0°03'37"** chega-se ao marco **P01**, ponto inicial da descrição deste perímetro.

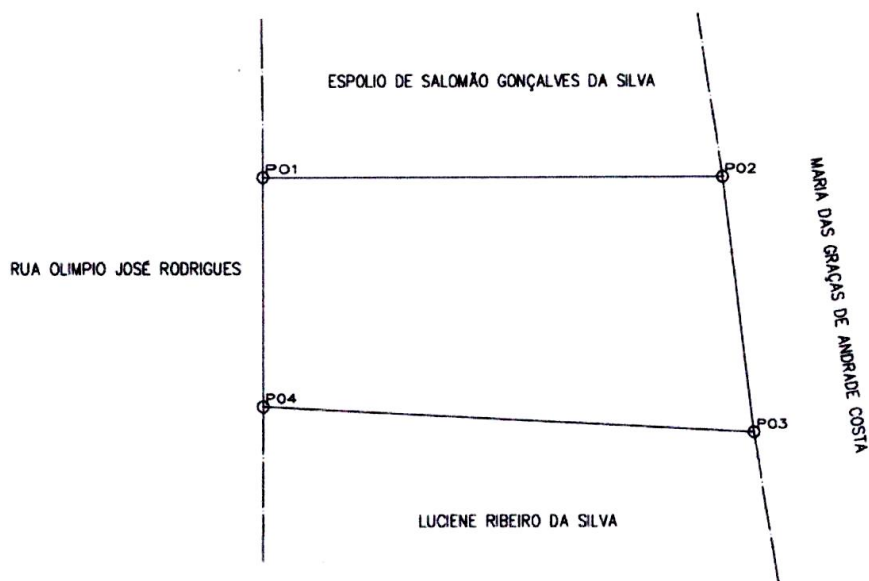

| VÉRTICE | NORTE | LESTE | AZIMUTE | LADOS |
|---------|---------------|-------------|------------|-------|
| P01 | 8.911.867,570 | 447.181,280 | 90°02'33" | 8,13m |
| P02 | 8.911.867,564 | 447.189,410 | 173°07'06" | 4,54m |
| P03 | 8.911.863,060 | 447.189,954 | 273°01'59" | 8,69m |
| P04 | 8.911.863,520 | 447.181,276 | 0°03'37" | 4,05m |
| P01 | 8.911.867,570 | 447.181,280 | 90°02'33" | 8,13m |

Prefeitura Municipal de Uauá



PREFEITURA MUNICIPAL DE UAUÁ

TÍTULO Nº 0048/2016

RECONHECIMENTO DE DOMÍNIO MUNICIPAL

O PREFEITO DO MUNICÍPIO DE UAUÁ - BAHIA, tendo em vista os dispositivos da Lei Municipal nº 540, de 09 de janeiro de 2015, regulamentada pelo Decreto 448 de 16 de dezembro de 2015, e considerando o que consta do PROCESSO DE RECONHECIMENTO DE DOMÍNIO PARTICULAR Nº 0048/2016, na modalidade doação, outorga a Noêmio Gonçalves da Silva, brasileiro, maior, divorciado, funcionário público estadual, inscrito no RG sob o nº. 02.338.317-89 - SSP/BA, inscrito no CPF sob o nº. 164.802.795-49, residente e domiciliado à Rua Francisco Borges Rodrigues, nº. 37, neste município de Uauá, estado da Bahia, Título Definitivo de um terreno urbano com inscrição imobiliária nº. 01.04.020.0147.001 e área de 203,13 m² (duzentos e três metros e treze centímetros quadrados) localizado à Rua Paulo Freire, Alto do Conselheiro, s/nº, nesta cidade de Uauá, estado da Bahia, sendo 7,10 m (sete metros e dez centímetros) de frente; 7,35 m (sete metros e trinta e cinco centímetros) de fundo; 28,22 m (vinte e oito metros e vinte e dois centímetros) na lateral direita; 29,02 m (vinte e nove metros e dois centímetros) na lateral esquerda; Desmembrado da Matrícula nº 551, registrado as fls. 76 do Livro 2-D, no Cartório de Imóveis e Hipotecas, Títulos e Documentos e Cível de Pessoas Jurídicas, Comarca de Uauá, estado da Bahia. Planta impressa no verso com memorial descritivo e coordenadas UTM.

GABINETE DO PREFEITO, 17 de outubro de 2016.



Olímpio Cardoso Filho
PREFEITO MUNICIPAL



Prefeitura Municipal de Uauá

PROCESSO 0048/2016 – NOÊMIO GONÇALVES DA SILVA

MEMORIAL DESCRITIVO COM PLANTA DA ÁREA E COORDENADAS GEOGRÁFICAS

DESCRIÇÃO DO PERÍMETRO

Partindo do marco **P04**, situado no limite com **AZER LOIOLA DANTAS DOS SANTOS**, definido pela coordenada geográfica de Latitude **9°50'31,52" Sul** e Longitude **39°29'21,79" Oeste**, Datum **WGS-84** e pela coordenada plana UTM **8.912.007,320** m Norte e **446.339,300** m Leste, referida ao meridiano central **39° WGr**, deste, confrontando neste trecho com **AZER LOIOLA DANTAS DOS SANTOS**, seguindo com distância de **29,00** m e azimuth plano de **90°01'12"** chega-se ao marco **P02**, deste confrontando neste trecho com **RUA PAULO FREIRE**, seguindo com distância de **7,10** m e azimuth plano de **180°04'42"** chega-se ao marco **P01**, deste confrontando neste trecho com **ÉRICA DANTAS RIBEIRO**, seguindo com distância de **28,22** m e azimuth plano de **270°01'12"** chega-se ao marco **P03**, deste confrontando neste trecho com **HAMILTON LOBO MONTEIRO**, seguindo com distância de **7,35** m e azimuth plano de **353°48'30"** chega-se ao marco **P04**, ponto inicial da descrição deste perímetro.

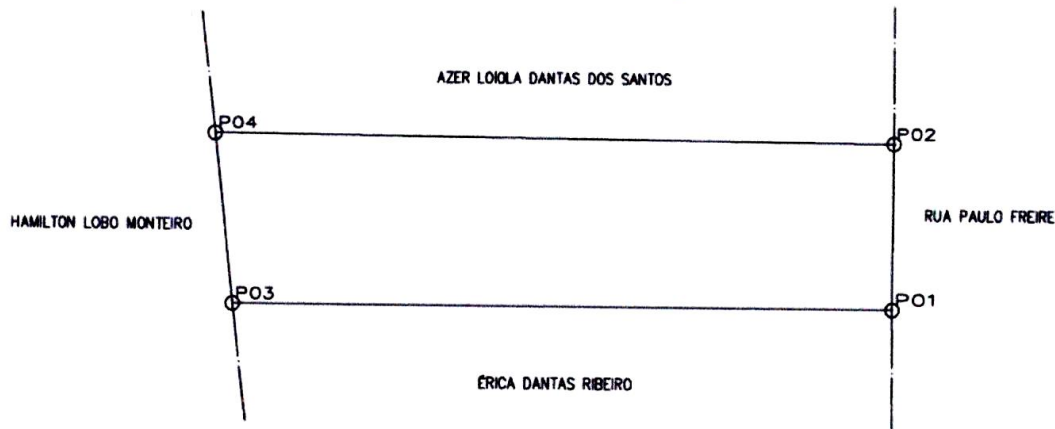

| VÉRTICE | NORTE | LESTE | AZIMUTE | LADOS |
|---------|---------------|-------------|------------|--------|
| P04 | 8.912.007,320 | 446.339,300 | 90°01'12" | 29,00m |
| P02 | 8.912.007,310 | 446.368,300 | 180°04'42" | 7,10m |
| P01 | 8.912.000,210 | 446.368,290 | 270°01'12" | 28,22m |
| P03 | 8.912.000,220 | 446.340,070 | 353°48'30" | 7,35m |
| P04 | 8.912.007,320 | 446.339,300 | 90°01'12" | 29,00m |