



ESTADO DA BAHIA

# PREFEITURA MUNICIPAL DE UAUÁ

## GABINETE DO PREFEITO

COMISSÃO MUNICIPAL DE REGULARIZAÇÃO FUNDIÁRIA

### REGULARIZAÇÃO FUNDIÁRIA DE INTERESSE ESPECÍFICO – REURB-E

#### EDITAL DE NOTIFICAÇÃO Nº 026/2025

O MUNICÍPIO DE UAUÁ, pessoa jurídica de direito público interno, inscrito no CNPJ n.º 13.698.758/0001-97, com prefeitura situada à Praça Belarmino José Rodrigues, s/n, Centro, CEP 48950-000, Uauá/BA, representado legalmente pelo Prefeito Marcos Henrique Lobo Rosa, vem, através deste edital **NOTIFICAR A TODOS OS TITULARES DE DOMÍNIO, CONFINANTES E TERCEIROS EVENTUALMENTE INTERESSADOS**, que o núcleo urbano informal consolidado, de área de 313,25 m<sup>2</sup>, localizado na AV. PREFEITO PEDRO RIBEIRO, Nº 115, CENTRO, de posse de BENTA MARIA DOS SANTOS, com a descrição georreferenciada nos documentos em anexo, encontra-se em processo de Regularização Fundiária, na modalidade Específica, conforme Lei Federal nº 13.465/2017 e Decreto Federal nº 9.310/2018. O supracitado núcleo urbano está em fase de regularização fundiária, na qual foi realizado o levantamento planialtimétrico e cadastral, com georreferenciamento, subscrito por profissional competente, acompanhado de Anotação de Responsabilidade Técnica (ART), afim de emissão de matrícula individualizada ao detentor (a) da posse do referido núcleo, bem como, legalização das benfeitorias existentes, necessárias para fins de Regularização Fundiária, objeto de matrícula a ser registrada no respectivo Cartório de Registro de Imóveis de Uauá/BA.

Art. 1º. A gleba é localizada neste município de Uauá – BA, com sua descrição técnica pormenorizada na planta anexo.

Art. 2º. Os titulares de domínio, confinantes e terceiros eventualmente interessados são notificados por este edital, sendo que a ausência de impugnação implicará a perda do eventual direito de que os notificados titularizem sobre o imóvel objeto da Regularização Fundiária, de acordo com o art. 31, §1º, §5º e §6º, da Lei Federal nº 13.465/2017 e art. 24, §1º, §5º e §6º, do Decreto Federal nº 9.310/2018.

Art. 3º. As eventuais impugnações cabíveis, contrárias ao objeto deste ato, deverão ser apresentadas no prazo de **30 (trinta) dias**, a contar da data da última publicação do presente edital, sendo protocoladas na Coordenadoria Especial de Projetos e Convênios, localizada da sede da Prefeitura Municipal de Uauá, com as devidas justificativas plausíveis que serão analisadas pelos setores responsáveis, priorizando o procedimento extrajudicial para solução dos conflitos, conforme art. 31, §3º, da Lei Federal nº 13.465/2017 e art. 24, §7º, do Decreto Federal nº 9.310/2018.

Artigo 4º. Não havendo manifestação em contrário no período de 30 (trinta) dias, considerar-se-á como aceite pelos notificados os elementos e teor deste edital.

Artigo 5º. O presente Edital entra em vigor na data de sua publicação.

Uauá – Bahia, 05 de maio de 2025

Luís Alberto de Souza Filho  
Presidente da CMRF

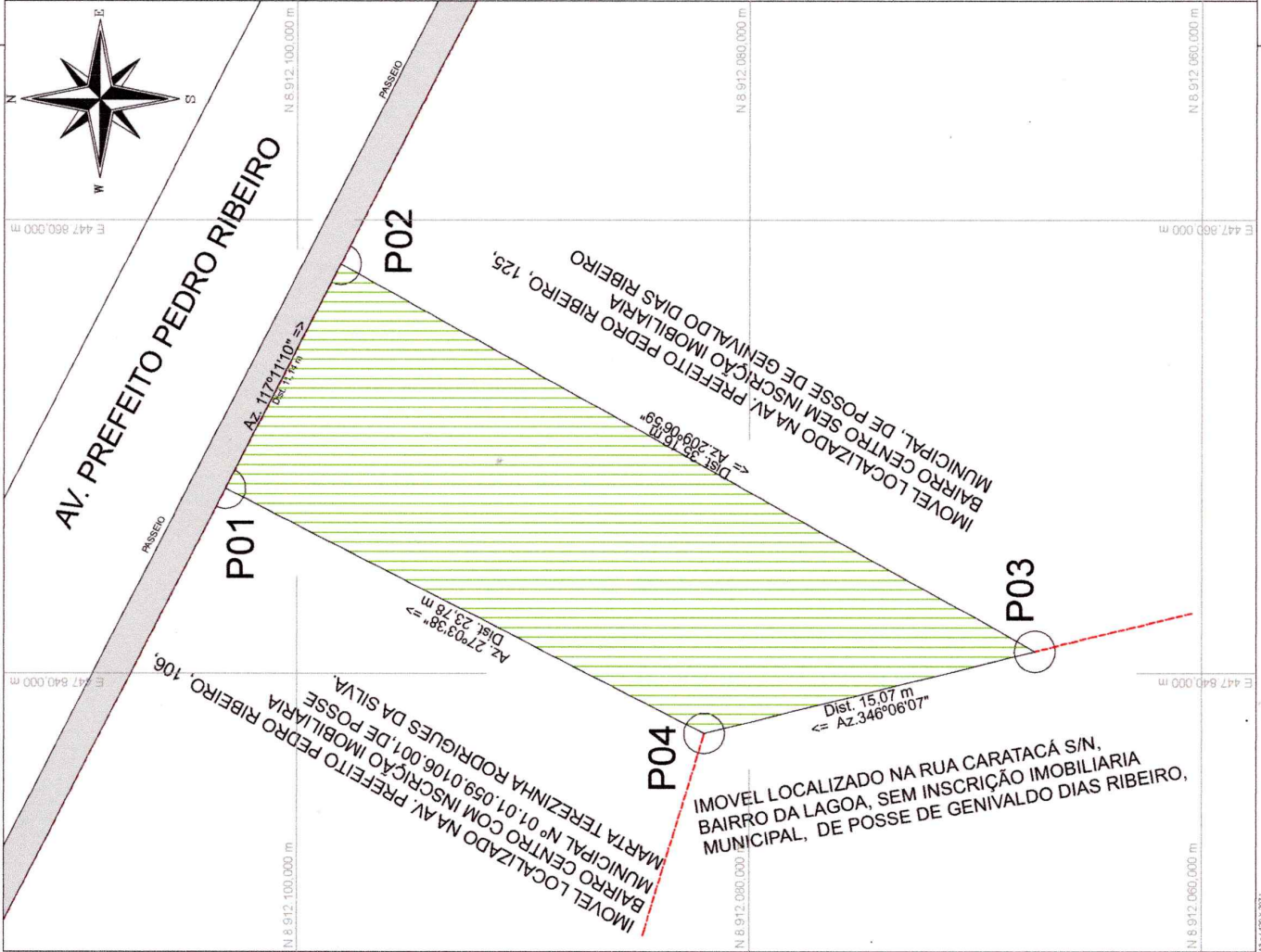

Título: **Levantamento Planialtimétrico Cadastral**

Folha: **01**

Objetivo: **GEORREFERENCIADA PARA FINS REGULARIZAÇÃO FUNDIARIA**

Município: **UAUÁ - BAHIA**

Proprietários: **BENTA MARIA DOS SANTOS**

Imóvel: **AV. PREFEITO PEDRO RIBEIRO 115**

Escala: **INSCRIÇÃO IMOBILIÁRIA MUNICIPAL 01.01.059.0115.001, 1 / 200**

Área Total: **313,25 m²**

Perímetro: **85,16 m**

Matrícula: **11/01/2025**

Situação: **Proprietários:**



Resp. Técnico:

JOSE JEREMIAS CEZAR  
CFT Nº 9735078/BA  
CFT Nº 2504392101

(74) 99981-9726

engcezararagimensura@gmail.com

Aprovações:

Quadro de Áreas:

### Gleba A

De Para	Coord. N(Y)	Coord. E(X)	Azimute	Distância	Fator K	Latitude	Longitude
P01	8.912.098,090	447.858,050	117°11'10"	11,14 m	0,89603344	09°50'28,840359"S	39°28'31,819133"W
P02	8.912.067,370	447.840,940	209°06'59"	35,16 m	0,89603346	09°50'29,036811"S	39°28'32,482315"W
P03	8.912.082,000	447.837,320	346°06'07"	15,07 m	0,89603367	09°50'29,163288"S	39°28'32,600482"W
P04	8.912.103,180	447.848,140	27°03'38"	23,78 m	0,89603365	09°50'28,474173"S	39°28'32,244282"W

Área: **313,25 m²**

Perímetro: **85,16 m**