

Prefeitura Municipal de Uauá

Outros



PREFEITURA MUNICIPAL DE UAUÁ

TÍTULO Nº 0104/2016

RECONHECIMENTO DE DOMÍNIO MUNICIPAL

O PREFEITO MUNICIPAL DE UAUÁ – BAHIA, tendo em vista os dispositivos da Lei Municipal nº 540, de 09 de janeiro de 2015, e considerando o que consta do PROCESSO DE RECONHECIMENTO DE DOMÍNIO PARTICULAR Nº0104/2016, na modalidade doação, outorga o senhor Hiago do Vale Ferreira Silva, brasileiro, maior, capaz, solteiro, estudante, inscrita no RG sob nº 14.743.309-07 SSP/BA, inscrita no CPF sob nº 048.949.215-02, residente e domiciliado à Praça 31 de Março, nº 507, centro, nesta cidade de Uauá, estado da Bahia, Título Definitivo de um terreno urbano com inscrição imobiliária nº 01.01.034.0084.001 e área de 275,00 m² (duzentos e setenta e cinco metros quadrados) localizado na Rua Josafá Damasceno, nº 74, centro, nesta cidade de Uauá, estado da Bahia. Sendo 11,00 m (onze metros) de frente; 11,00 m (onze metros) de fundo; 25,00 m (vinte e cinco metros) na lateral direita; 25,00 m (vinte e cinco metros) na lateral esquerda; Desmembrando da Matricula nº 551, registrado as fls.76 do Livro 2-D, no Cartório de Imóveis e Hipotecas, Títulos e Documentos e Cível de Pessoas Jurídicas, Comarca de Uauá, estado da Bahia. Planta impressa no verso com memorial descritivo e coordenadas UTM.

GABINETE DO PREFEITO, 10 de dezembro de 2016



Olímpio Cardoso Filho
PREFEITO MUNICIPAL



Prefeitura Municipal de Uauá

PROCESSO 0104/2016 – HIAGO DO VALE FERREIRA SILVA

MEMORIAL DESCRITIVO COM PLANTA DA ÁREA E COORDENADAS GEOGRÁFICAS

DESCRIÇÃO DO PERÍMETRO

Partindo do marco **P01**, situado no limite com a **RUA JOSAFÁ DAMASCENO**, definido pela coordenada geográfica de Latitude **9°50'36,12" Sul** e Longitude **39°28'45,41" Oeste**, Datum **SIRGAS2000** e pela coordenada plana UTM **8.912.133,9095** m Norte e **447.399,1631** m Leste, referida ao meridiano central **39° WGr**, deste, confrontando neste trecho com **RUA JOSAFÁ DAMASCENO**, seguindo com distância de **11,00** m e azimuth plano de **95°51'33"** chega-se ao marco **P02**, deste confrontando neste trecho com **MARIA ANITA GONÇALVES CARDOSO**, seguindo com distância de **25,00** m e azimuth plano de **185°49'54"** chega-se ao marco **P04**, deste confrontando neste trecho com **MARIA PERPETUA VARJÃO**, seguindo com distância de **11,00** m e azimuth plano de **275°51'33"** chega-se ao marco **P03**, deste confrontando neste trecho com **MARIA JOSÉ ALMEIDA CARDOSO**, seguindo com distância de **25,00** m e azimuth plano de **5°49'54"** chega-se ao marco **P01**, ponto inicial da descrição deste perímetro.

Uauá, 10/08/2016.

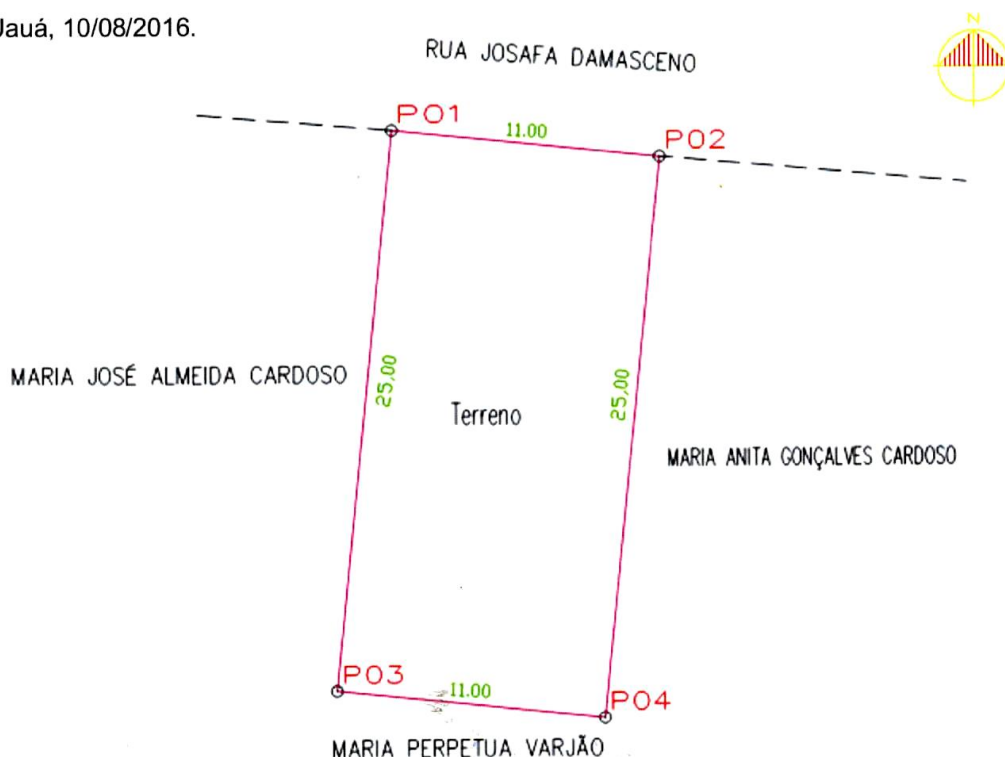

VÉRTICE	COORD. NORTE	COORD. ESTE	AZIMUTE	DISTÂNCIA
P01	8.912.133,9095	447.399,1631	95°51'33"	11,00 m
P02	8.912.132,6902	447.411,1010	185°49'54"	25,00 m
P04	8.912.107,8189	447.408,5608	275°51'33'	11,00 m
P03	8.912.109,0439	447.396,6235	5°49'54"	25,00 m
P01	8.912.133,9095	447.399,1631	95°51'33"	11,00 m