



Diário Oficial do **Município**

Prefeitura Municipal de Uauá

sexta-feira, 12 de dezembro de 2025

Ano XIII - Edição nº 02525 | Caderno 1

Prefeitura Municipal de Uauá publica



Praça Praça Belarmino José Rodrigues | S/N | Centro | Uauá-Ba

www.pmuaua.ba.ipmbrasil.org.br

Este documento foi assinado digitalmente por SERASA Experian
8C417DEDAB092C6A85E657F3AB335873

Prefeitura Municipal de Uauá

SUMÁRIO

- DECRETO Nº 343 - CRÉDITO ORÇAMENTÁRIO E SUPLEMENTAR
- DECRETO Nº 344 - ALTERAÇÃO DE QDD
- DECRETO Nº 345 - CRÉDITO SUPLEMENTAR POR EXCESSO DE ARRECADAÇÃO
- DECRETO Nº 346 - CRÉDITO ORÇAMENTÁRIO E SUPLEMENTAR
- DECRETO Nº 347 - ALTERAÇÃO DE QDD
- DECRETO Nº 348 - ALTERAÇÃO DE QDD
- DECRETO Nº 349 - CRÉDITO ORÇAMENTÁRIO E SUPLEMENTAR
- DECRETO Nº 350 - CRÉDITO ORÇAMENTÁRIO E SUPLEMENTAR
- LEI MUNICIPAL N.º 765 DE 12 DE DEZEMBRO DE 2025 ESTIMA A RECEITA E FIXA A DESPESA DO ORÇAMENTO ANUAL DO MUNICÍPIO DE UAUÁ - BAHIA, PARA O EXERCÍCIO FINANCEIRO DE 2026 E DÁ OUTRAS PROVIDÊNCIAS.
- PORTARIA SME Nº 018/2025 - Retifica a Portaria SME nº 017/2025, que dispõe sobre o calendário de matrículas e rematrículas da Rede Municipal de Educação de Uauá para o ano letivo de 2026 e institui critérios de ingresso, priorização, distribuição de vagas e procedimentos operacionais.
- PUBLICAÇÃO - TÍTULOS DE RECONHECIMENTO DE DOMÍNIO
- PUBLICAÇÃO - TÍTULOS DE RECONHECIMENTO DE DOMÍNIO
- PUBLICAÇÃO - TÍTULOS DE RECONHECIMENTO DE DOMÍNIO

Prefeitura Municipal de Uauá

Decreto Financeiro/Contábil



PREFEITURA MUNICIPAL DE UAUÁ

PC BELARMINO JOSE RODRIGUES - CENTRO
CNPJ: 13.698.758/0001-97 - CEP: 48.950-000 - UAUÁ - BA

DECRETO DE CRÉDITO ORÇAMENTÁRIO E SUPLEMENTAR

DECRETO Nº 343 DE 09 DE DEZEMBRO DE 2025

Abre CRÉDITO ORÇAMENTÁRIO E SUPLEMENTAR por Anulação de Dotação no valor total de R\$ 37.207,32 (Trinta e sete mil e duzentos e sete reais e trinta e dois centavos), para fins que se especifica e da outras providências.

O **PREFEITO(A) MUNICIPAL DE UAUÁ**, no uso de suas atribuições legais, constitucionais e de acordo com o que lhe confere a Lei Municipal 740 de 13 de dezembro de 2024, edita o seguinte Decreto:

Art 1º. - Fica o Poder Executivo Municipal autorizado a suplementação orçamentária totalizando R\$37.207,32 (Trinta e sete mil e duzentos e sete reais e trinta e dois centavos) a saber:

Dotações Suplementares

20601 - SEC MUN ADMINISTRAÇÃO, PLANEJAMENTO E FINANÇAS			
2.005 - MANUTENÇÃO DA SEC DE ADMINISTRAÇÃO, PLANEJAMENTO E FINANÇAS			
3.3.90.30.00 / 15000000 - Material de Consumo			700,00
	Total por Ação:		700,00
	Total por Unidade Orçamentária:		700,00
30101 - FUNDO MUNICIPAL DE SAUDE			
2.014 - MANUTENÇÃO DO HOSPITAL MUNICIPAL			
3.1.90.04.00 / 16050000 - Contratacao por Tempo Determinado			36.507,32
	Total por Ação:		36.507,32
	Total por Unidade Orçamentária:		36.507,32
Total Suplementado:			37.207,32

Art 2º. - A propósito cabe-me informar que para atender a suplementação acima, serão anuladas parcialmente e/ou totalmente as seguintes dotações orçamentárias, conforme estabelece a Lei nº 4.320.

Dotações Anuladas

20801 - SEC MUN INFRAESTRUTURA, TRANSP E SERV PÚBLICOS			
1.174 - AMPLIAÇÃO E ESTRUTURAÇÃO DO CEMITÉRIO			
4.4.90.51.00 / 15000000 - Obras e Instalacoes			700,00
	Total por Ação:		700,00
	Total por Unidade Orçamentária:		700,00
30101 - FUNDO MUNICIPAL DE SAUDE			
2.019 - MANUTENÇÃO DAS AÇÕES DA ATENÇÃO PRIMÁRIA À SAÚDE			
3.1.90.11.00 / 16050000 - Vencimentos e Vantagens Fixas - Pessoal Civil			36.507,32
	Total por Ação:		36.507,32

Prefeitura Municipal de Uauá



PREFEITURA MUNICIPAL DE UAUÁ

PC BELARMINO JOSE RODRIGUES - CENTRO
CNPJ: 13.698.758/0001-97 - CEP: 48.950-000 - UAUÁ - BA

DECRETO DE CRÉDITO ORÇAMENTÁRIO E SUPLEMENTAR

Total por Unidade Orçamentária: 36.507,32

Total Anulado: 37.207,32

Art. 3º - Fica o Secretário Municipal de Finanças autorizado a expedir instruções normativas necessárias ao cumprimento deste Decreto.

Art. 4º - Este Decreto entra em vigor a partir de terça-feira, 9 de dezembro de 2025.

GABINETE DO PREFEITO(A) MUNICIPAL DE UAUÁ, Estado da Bahia, em 09 de dezembro de 2025.

JOSEMAR DE SÁ DOS SANTOS
Secretário de Administração, Planej. Finança
CPF: 636.686.375-04

MARCOS HENRIQUE LOBO ROSA
Prefeito Municipal
CPF: 289.806.465-34

Prefeitura Municipal de Uauá



PREFEITURA MUNICIPAL DE UAUÁ

PC BELARMINO JOSE RODRIGUES - CENTRO
CNPJ: 13.698.758/0001-97 - CEP: 48.950-000 - UAUÁ - BA

DECRETO DE ALTERAÇÃO DE QDD

DECRETO Nº 344 DE 09 DE DEZEMBRO DE 2025

ESTABELECE normas para alteração dos Quadros de Detalhamento da Despesa - QDD, e dá outras providências.

O **PREFEITO(A) MUNICIPAL DE UAUÁ**, no uso de suas atribuições legais e devidamente autorizado no artigo da lei de nº 728 de 19 de junho de 2024, que dispõe sobre as Diretrizes Orçamentárias.

Decreta:

Art 1º. - Fica alterado o Quadro de Detalhamento da Despesa - QDD do Poder Executivo , aprovado pelo Decreto Nº 1860 de 19 de dezembro de 2024, correspondente à Programação das Despesas dos Órgãos diretamente subordinados ao Prefeito(a).

50101 - SEC MUN DESENVOLVIMENTO SOCIAL E COMBATE À POBREZA

	ACRÉSCIMO	REDUÇÃO
2.055 - MANUTENÇÃO DA SECRETARIA DE DESENV. SOCIAL E COMBATE À POBREZA		
3.3.90.14.00 / 15000000 - Diarias - Civil	100,00	0,00
3.3.90.39.00 / 15000000 - Outros Servicos Terceiros - Pessoa Juridica	0,00	100,00
Total por Modalidade:	100,00	100,00
Total por Ação:	100,00	100,00
Total por Unidade Orçamentária:	100,00	100,00
Total Geral:	100,00	100,00

Art. 2º - A execução orçamentária obedecerá ao Quadro de Detalhamento de Despesa QDD, a estrutura de Custos de Projetos e Atividades, segundo a Natureza da Despesa, estabelecida para cada Unidade Orçamentária em consonância com os Programas de Trabalho, fixados na Lei Orçamentária Anual.

Art. 3º - Este(a) Decreto entra em vigor a partir de terça-feira, 9 de dezembro de 2025.

GABINETE DO PREFEITO(A) MUNICIPAL DE UAUÁ, Estado da Bahia, em 09 de dezembro de 2025.

JOSEMAR DE SÁ DOS SANTOS
Secretário de Administração, Planej. Finança
CPF: 636.686.375-04

MARCOS HENRIQUE LOBO ROSA
Prefeito Municipal
CPF: 289.806.465-34

Prefeitura Municipal de Uauá



PREFEITURA MUNICIPAL DE UAUÁ

PC BELARMINO JOSE RODRIGUES - CENTRO
CNPJ: 13.698.758/0001-97 - CEP: 48.950-000 - UAUÁ - BA

DECRETO DE EXCESSO DE ARRECAÇÃO

DECRETO Nº 345 DE 10 DE DEZEMBRO DE 2025
LEI MUNICIPAL Nº 740 DE 13 DE DEZEMBRO DE 2024

Abre CRÉDITO SUPLEMENTAR POR EXCESSO DE ARRECAÇÃO no valor de **R\$ 17.527,34 (Dezessete mil e quinhentos e vinte e sete reais e trinta e quatro centavos)**.

O **PREFEITO(A) MUNICIPAL DE UAUÁ**, no uso de suas atribuições legais, constitucionais e de acordo com o que lhe confere a Lei Municipal 740 de 13 de dezembro de 2024, edita o seguinte Decreto:

Art 1º. - Fica aberto Crédito Suplementar no Orçamento do Poder Executivo Municipal autorizado a suplementação orçamentária totalizando R\$ 17.527,34 (Dezessete mil e quinhentos e vinte e sete reais e trinta e quatro centavos) na(s) seguinte(s) dotação(ões) orçamentária(s):

Dotações Suplementares

20101 - GABINETE DO PREFEITO			
2.102 - MANUTENÇÃO DO GABINETE DO PREFEITO			
3.3.90.14.00 / 15010000 - Diárias - Civil			3.075,00
	Total por Ação:		3.075,00
	Total por Unidade Orçamentária:		3.075,00
20601 - SEC MUN ADMINISTRAÇÃO, PLANEJAMENTO E FINANÇAS			
9.05 - ADMINISTRAÇÃO DA DÍVIDA PÚBLICA MUNICIPAL			
3.3.90.91.00 / 15010000 - Sentenças Judiciais			3.158,85
	Total por Ação:		3.158,85
2.005 - MANUTENÇÃO DA SEC DE ADMINISTRAÇÃO, PLANEJAMENTO E FINANÇAS			
3.3.90.14.00 / 15010000 - Diárias - Civil			2.700,00
	Total por Ação:		2.700,00
	Total por Unidade Orçamentária:		5.858,85
20801 - SEC MUN INFRAESTRUTURA, TRANSP E SERV PÚBLICOS			
2.046 - MANUTENÇÃO DA SEC MUN DE INFRAESTRUTURA, TRANSP E SERV PÚBLICOS			
3.3.90.39.00 / 15010000 - Outros Serviços Terceiros - Pessoa Jurídica			7.782,63
	Total por Ação:		7.782,63
	Total por Unidade Orçamentária:		7.782,63
20901 - SEC MUN AGRICULT, DESENV AGRÁRIO E REC HÍDRICOS			

Prefeitura Municipal de Uauá



PREFEITURA MUNICIPAL DE UAUÁ

PC BELARMINO JOSE RODRIGUES - CENTRO
CNPJ: 13.698.758/0001-97 - CEP: 48.950-000 - UAUÁ - BA

DECRETO DE EXCESSO DE ARRECAÇÃO

2.051 - MANUTENÇÃO DA SEC MUN AGRICULT, DESENV AGRÁRIO E REC HÍDRICOS

3.3.90.39.00 / 15010000 - Outros Servicos Terceiros - Pessoa Juridica	810,86
Total por Ação:	810,86
Total por Unidade Orçamentária:	810,86
Total Suplementado:	17.527,34

Art. 2º - Os recursos utilizados para abertura do Crédito anteriormente citado decorrerão, nos termos do artigo 43 da Lei Federal nº 4.320/1964, Inciso II.

Fonte de Recursos	Valor
15010000 - Outros Recursos não Vinculados	17.527,34
Total	17.527,34

Art. 3º - Este Decreto entra em vigor a partir de quarta-feira, 10 de dezembro de 2025, revogadas as disposições em contrário.

GABINETE DO PREFEITO(A) MUNICIPAL DE UAUÁ, Estado da Bahia, em 10 de dezembro de 2025.

JOSEMAR DE SÁ DOS SANTOS
Secretário de Administração, Planej. Finança
CPF: 636.686.375-04

MARCOS HENRIQUE LOBO ROSA
Prefeito Municipal
CPF: 289.806.465-34

Prefeitura Municipal de Uauá



PREFEITURA MUNICIPAL DE UAUÁ

PC BELARMINO JOSE RODRIGUES - CENTRO
CNPJ: 13.698.758/0001-97 - CEP: 48.950-000 - UAUÁ - BA

DECRETO DE CRÉDITO ORÇAMENTÁRIO E SUPLEMENTAR

DECRETO Nº 346 DE 10 DE DEZEMBRO DE 2025

Abre CRÉDITO ORÇAMENTÁRIO E SUPLEMENTAR por Anulação de Dotação no valor total de R\$ 169.261,61 (Cento e sessenta e nove mil e duzentos e sessenta e um reais e sessenta e um centavos), para fins que se especifica e da outras providências.

O PREFEITO(A) MUNICIPAL DE UAUÁ, no uso de suas atribuições legais, constitucionais e de acordo com o que lhe confere a Lei Municipal 740 de 13 de dezembro de 2024, edita o seguinte Decreto:

Art 1º. - Fica o Poder Executivo Municipal autorizado a suplementação orçamentária totalizando R\$169.261,61 (Cento e sessenta e nove mil e duzentos e sessenta e um reais e sessenta e um centavos) a saber:

Dotações Suplementares

20601 - SEC MUN ADMINISTRAÇÃO, PLANEJAMENTO E FINANÇAS			
9.09 - CONTRIBUIÇÃO AO PASEP			
3.3.90.47.00 / 15000000 - Obrigacoes Tributarias e Contributivas			27.536,04
		Total por Ação:	27.536,04
2.005 - MANUTENÇÃO DA SEC DE ADMINISTRAÇÃO, PLANEJAMENTO E FINANÇAS			
3.3.90.14.00 / 15010000 - Diarias - Civil			2.700,00
3.3.90.41.00 / 15000000 - Contribuicoes			582,00
		Total por Ação:	3.282,00
2.006 - MANUTENÇÃO DO CONSÓRCIO PÚBLICO			
3.3.71.70.00 / 15000000 - Rateio pela Participacao em Consórcio Público			2.472,76
		Total por Ação:	2.472,76
		Total por Unidade Orçamentária:	33.290,80
20801 - SEC MUN INFRAESTRUTURA, TRANSP E SERV PÚBLICOS			
2.046 - MANUTENÇÃO DA SEC MUN DE INFRAESTRUTURA, TRANSP E SERV PÚBLICOS			
3.3.90.39.00 / 15000000 - Outros Servicos Terceiros - Pessoa Juridica			140,99
		Total por Ação:	140,99
		Total por Unidade Orçamentária:	140,99
30101 - FUNDO MUNICIPAL DE SAUDE			
2.014 - MANUTENÇÃO DO HOSPITAL MUNICIPAL			
3.3.90.39.00 / 15001002 - Outros Servicos Terceiros - Pessoa Juridica			135.829,82
		Total por Ação:	135.829,82
		Total por Unidade Orçamentária:	135.829,82
		Total Suplementado:	169.261,61

Prefeitura Municipal de Uauá



PREFEITURA MUNICIPAL DE UAUÁ
PC BELARMINO JOSE RODRIGUES - CENTRO
CNPJ: 13.698.758/0001-97 - CEP: 48.950-000 - UAUÁ - BA

DECRETO DE CRÉDITO ORÇAMENTÁRIO E SUPLEMENTAR

Art 2º. - A propósito cabe-me informar que para atender a suplementação acima, serão anuladas parcialmente e/ou totalmente as seguintes dotações orçamentárias, conforme estabelece a Lei nº 4.320.

Dotações Anuladas

20101 - GABINETE DO PREFEITO			
2.102 - MANUTENÇÃO DO GABINETE DO PREFEITO			
3.3.90.30.00 / 15010000 - Material de Consumo			2.700,00
3.3.90.39.00 / 15000000 - Outros Servicos Terceiros - Pessoa Juridica			140,99
		Total por Ação:	2.840,99
		Total por Unidade Orçamentária:	2.840,99
20701 - SEC MUN GOVERNO E PREVENÇÃO À VIOLÊNCIA			
2.182 - MANUTENÇÃO DA SEC DE GOVERNO E PREVENÇÃO À VIOLÊNCIA			
3.1.90.04.00 / 15000000 - Contratacao por Tempo Determinado			15.568,00
3.1.90.11.00 / 15000000 - Vencimentos e Vantagens Fixas - Pessoal Civil			4.936,00
		Total por Ação:	20.504,00
		Total por Unidade Orçamentária:	20.504,00
20801 - SEC MUN INFRAESTRUTURA, TRANSP E SERV PÚBLICOS			
1.174 - AMPLIAÇÃO E ESTRUTURAÇÃO DO CEMITÉRIO			
4.4.90.51.00 / 15000000 - Obras e Instalacoes			10.086,80
		Total por Ação:	10.086,80
		Total por Unidade Orçamentária:	10.086,80
30101 - FUNDO MUNICIPAL DE SAUDE			
1.007 - REFORMA E AMPLIAÇÃO DO HOSPITAL MUNICIPAL			
3.3.90.39.00 / 15001002 - Outros Servicos Terceiros - Pessoa Juridica			22.546,21
		Total por Ação:	22.546,21
2.019 - MANUTENÇÃO DAS AÇÕES DA ATENÇÃO PRIMÁRIA À SAÚDE			
3.3.90.30.00 / 15001002 - Material de Consumo			71.570,13
3.3.90.39.00 / 15001002 - Outros Servicos Terceiros - Pessoa Juridica			26.976,86
		Total por Ação:	98.546,99
2.193 - APOIO AO TRATAMENTO FORA DO DOMICÍLIO - TFD			
3.3.90.39.00 / 15001002 - Outros Servicos Terceiros - Pessoa Juridica			14.736,62
		Total por Ação:	14.736,62
		Total por Unidade Orçamentária:	135.829,82
		Total Anulado:	169.261,61

Prefeitura Municipal de Uauá



PREFEITURA MUNICIPAL DE UAUÁ

PC BELARMINO JOSE RODRIGUES - CENTRO

CNPJ: 13.698.758/0001-97 - CEP: 48.950-000 - UAUÁ - BA

DECRETO DE CRÉDITO ORÇAMENTÁRIO E SUPLEMENTAR

Art. 3º - Fica o Secretário Municipal de Finanças autorizado a expedir instruções normativas necessárias ao cumprimento deste Decreto.

Art. 4º - Este Decreto entra em vigor a partir de quarta-feira, 10 de dezembro de 2025.

GABINETE DO PREFEITO(A) MUNICIPAL DE UAUÁ, Estado da Bahia, em 10 de dezembro de 2025.

JOSEMAR DE SÁ DOS SANTOS

Secretário de Administração, Planej. Finança
CPF: 636.686.375-04

MARCOS HENRIQUE LOBO ROSA

Prefeito Municipal
CPF: 289.806.465-34

Prefeitura Municipal de Uauá



PREFEITURA MUNICIPAL DE UAUÁ

PC BELARMINO JOSE RODRIGUES - CENTRO
CNPJ: 13.698.758/0001-97 - CEP: 48.950-000 - UAUÁ - BA

DECRETO DE ALTERAÇÃO DE QDD

DECRETO Nº 347 DE 10 DE DEZEMBRO DE 2025

ESTABELECE normas para alteração dos Quadros de Detalhamento da Despesa - QDD, e dá outras providências.

O **PREFEITO(A) MUNICIPAL DE UAUÁ**, no uso de suas atribuições legais e devidamente autorizado no artigo da lei de nº 728 de 19 de junho de 2024, que dispõe sobre as Diretrizes Orçamentárias.

Decreta:

Art 1º. - Fica alterado o Quadro de Detalhamento da Despesa - QDD do Poder Executivo, aprovado pelo Decreto Nº 1860 de 19 de dezembro de 2024, correspondente à Programação das Despesas dos Órgãos diretamente subordinados ao Prefeito(a).

20101 - GABINETE DO PREFEITO

	ACRÉSCIMO	REDUÇÃO
2.102 - MANUTENÇÃO DO GABINETE DO PREFEITO		
3.3.90.14.00 / 15010000 - Diárias - Civil	2.050,00	0,00
3.3.90.30.00 / 15010000 - Material de Consumo	0,00	2.050,00
Total por Modalidade:	2.050,00	2.050,00
Total por Ação:	2.050,00	2.050,00
Total por Unidade Orçamentária:	2.050,00	2.050,00

30101 - FUNDO MUNICIPAL DE SAUDE

	ACRÉSCIMO	REDUÇÃO
2.013 - MANUTENÇÃO DOS SERVIÇOS DO FUNDO MUNICIPAL SAÚDE		
3.3.90.14.00 / 15001002 - Diárias - Civil	3.000,00	0,00
3.3.90.30.00 / 15001002 - Material de Consumo	0,00	5.000,00
3.3.90.39.00 / 15001002 - Outros Serviços Terceiros - Pessoa Jurídica	2.000,00	0,00
Total por Modalidade:	5.000,00	5.000,00
Total por Ação:	5.000,00	5.000,00
2.014 - MANUTENÇÃO DO HOSPITAL MUNICIPAL		
3.3.90.30.00 / 15001002 - Material de Consumo	0,00	84.330,74
3.3.90.39.00 / 15001002 - Outros Serviços Terceiros - Pessoa Jurídica	84.330,74	0,00
Total por Modalidade:	84.330,74	84.330,74
Total por Ação:	84.330,74	84.330,74
Total por Unidade Orçamentária:	89.330,74	89.330,74
Total Geral:	91.380,74	91.380,74

Prefeitura Municipal de Uauá



PREFEITURA MUNICIPAL DE UAUÁ

PC BELARMINO JOSE RODRIGUES - CENTRO

CNPJ: 13.698.758/0001-97 - CEP: 48.950-000 - UAUÁ - BA

DECRETO DE ALTERAÇÃO DE QDD

Art. 2º - A execução orçamentária obedecerá ao Quadro de Detalhamento de Despesa QDD, a estrutura de Custos de Projetos e Atividades, segundo a Natureza da Despesa, estabelecida para cada Unidade Orçamentária em consonância com os Programas de Trabalho, fixados na Lei Orçamentária Anual.

Art. 3º - Este(a) Decreto entra em vigor a partir de quarta-feira, 10 de dezembro de 2025.

GABINETE DO PREFEITO(A) MUNICIPAL DE UAUÁ, Estado da Bahia, em 10 de dezembro de 2025.

JOSEMAR DE SÁ DOS SANTOS
Secretário de Administração, Planej. Finança
CPF: 636.686.375-04

MARCOS HENRIQUE LOBO ROSA
Prefeito Municipal
CPF: 289.806.465-34

Prefeitura Municipal de Uauá



PREFEITURA MUNICIPAL DE UAUÁ

PC BELARMINO JOSE RODRIGUES - CENTRO
CNPJ: 13.698.758/0001-97 - CEP: 48.950-000 - UAUÁ - BA

DECRETO DE ALTERAÇÃO DE QDD

DECRETO Nº 348 DE 11 DE DEZEMBRO DE 2025

ESTABELECE normas para alteração dos Quadros de Detalhamento da Despesa - QDD, e dá outras providências.

O **PREFEITO(A) MUNICIPAL DE UAUÁ**, no uso de suas atribuições legais e devidamente autorizado no artigo da lei de nº 728 de 19 de junho de 2024, que dispõe sobre as Diretrizes Orçamentárias.

Decreta:

Art 1º. - Fica alterado o Quadro de Detalhamento da Despesa - QDD do Poder Executivo , aprovado pelo Decreto Nº 1860 de 19 de dezembro de 2024, correspondente à Programação das Despesas dos Órgãos diretamente subordinados ao Prefeito(a).

50101 - SEC MUN DESENVOLVIMENTO SOCIAL E COMBATE À POBREZA

	ACRÉSCIMO	REDUÇÃO
2.055 - MANUTENÇÃO DA SECRETARIA DE DESENV. SOCIAL E COMBATE À POBREZA		
3.3.90.14.00 / 15000000 - Diarias - Civil	45,00	0,00
3.3.90.39.00 / 15000000 - Outros Servicos Terceiros - Pessoa Juridica	0,00	45,00
Total por Modalidade:	45,00	45,00
Total por Ação:	45,00	45,00
Total por Unidade Orçamentária:	45,00	45,00
Total Geral:	45,00	45,00

Art. 2º - A execução orçamentária obedecerá ao Quadro de Detalhamento de Despesa QDD, a estrutura de Custos de Projetos e Atividades, segundo a Natureza da Despesa, estabelecida para cada Unidade Orçamentária em consonância com os Programas de Trabalho, fixados na Lei Orçamentária Anual.

Art. 3º - Este(a) Decreto entra em vigor a partir de quinta-feira, 11 de dezembro de 2025.

GABINETE DO PREFEITO(A) MUNICIPAL DE UAUÁ, Estado da Bahia, em 11 de dezembro de 2025.

JOSEMAR DE SÁ DOS SANTOS
Secretário de Administração, Planej. Finança
CPF: 636.686.375-04

MARCOS HENRIQUE LOBO ROSA
Prefeito Municipal
CPF: 289.806.465-34

Prefeitura Municipal de Uauá



PREFEITURA MUNICIPAL DE UAUÁ

PC BELARMINO JOSE RODRIGUES - CENTRO
CNPJ: 13.698.758/0001-97 - CEP: 48.950-000 - UAUÁ - BA

DECRETO DE CRÉDITO ORÇAMENTÁRIO E SUPLEMENTAR

DECRETO Nº 349 DE 11 DE DEZEMBRO DE 2025

Abre CRÉDITO ORÇAMENTÁRIO E SUPLEMENTAR por Anulação de Dotação no valor total de R\$ 43.431,25 (Quarenta e três mil e quatrocentos e trinta e um reais e vinte e cinco centavos), para fins que se especifica e da outras providências.

O **PREFEITO(A) MUNICIPAL DE UAUÁ**, no uso de suas atribuições legais, constitucionais e de acordo com o que lhe confere a Lei Municipal 740 de 13 de dezembro de 2024, edita o seguinte Decreto:

Art 1º. - Fica o Poder Executivo Municipal autorizado a suplementação orçamentária totalizando R\$43.431,25 (Quarenta e três mil e quatrocentos e trinta e um reais e vinte e cinco centavos) a saber:

Dotações Suplementares

20301 - PROCURADORIA JURÍDICA DO MUNICÍPIO			
2.004 - MANUTENÇÃO DA PROCURADORIA JURÍDICA DO MUNICÍPIO			
3.3.90.14.00 / 15000000 - Diarias - Civil			1.350,00
		Total por Ação:	1.350,00
		Total por Unidade Orçamentária:	1.350,00
20601 - SEC MUN ADMINISTRAÇÃO, PLANEJAMENTO E FINANÇAS			
2.005 - MANUTENÇÃO DA SEC DE ADMINISTRAÇÃO, PLANEJAMENTO E FINANÇAS			
3.3.90.39.00 / 15000000 - Outros Servicos Terceiros - Pessoa Juridica			14.281,25
		Total por Ação:	14.281,25
		Total por Unidade Orçamentária:	14.281,25
30101 - FUNDO MUNICIPAL DE SAUDE			
2.014 - MANUTENÇÃO DO HOSPITAL MUNICIPAL			
3.3.90.30.00 / 16003130 - Material de Consumo			27.800,00
		Total por Ação:	27.800,00
		Total por Unidade Orçamentária:	27.800,00
		Total Suplementado:	43.431,25

Art 2º. - A propósito cabe-me informar que para atender a suplementação acima, serão anuladas parcialmente e/ou totalmente as seguintes dotações orçamentárias, conforme estabelece a Lei nº 4.320.

Dotações Anuladas

20601 - SEC MUN ADMINISTRAÇÃO, PLANEJAMENTO E FINANÇAS			
2.005 - MANUTENÇÃO DA SEC DE ADMINISTRAÇÃO, PLANEJAMENTO E FINANÇAS			
3.1.90.04.00 / 15000000 - Contratacao por Tempo Determinado			14.281,25
		Total por Ação:	14.281,25

Prefeitura Municipal de Uauá



PREFEITURA MUNICIPAL DE UAUÁ

PC BELARMINO JOSE RODRIGUES - CENTRO
CNPJ: 13.698.758/0001-97 - CEP: 48.950-000 - UAUÁ - BA

DECRETO DE CRÉDITO ORÇAMENTÁRIO E SUPLEMENTAR

Total por Unidade Orçamentária:		14.281,25
30101 - FUNDO MUNICIPAL DE SAUDE		
2.019 - MANUTENÇÃO DAS AÇÕES DA ATENÇÃO PRIMÁRIA À SAÚDE		
3.1.90.11.00 / 16000000 - Vencimentos e Vantagens Fixas - Pessoal Civil		27.800,00
Total por Ação:		27.800,00
Total por Unidade Orçamentária:		27.800,00
50102 - FUNDO MUNICIPAL DE ASSISTENCIA SOCIAL		
2.085 - BLOCO DA PROTEÇÃO SOCIAL BÁSICA		
3.3.90.39.00 / 15000000 - Outros Servicos Terceiros - Pessoa Juridica		1.350,00
Total por Ação:		1.350,00
Total por Unidade Orçamentária:		1.350,00
Total Anulado:		43.431,25

Art. 3º - Fica o Secretário Municipal de Finanças autorizado a expedir instruções normativas necessárias ao cumprimento deste Decreto.

Art. 4º - Este Decreto entra em vigor a partir de quinta-feira, 11 de dezembro de 2025.

GABINETE DO PREFEITO(A) MUNICIPAL DE UAUÁ, Estado da Bahia, em 11 de dezembro de 2025.

JOSEMAR DE SÁ DOS SANTOS
Secretário de Administração, Planej. Finança
CPF: 636.686.375-04

MARCOS HENRIQUE LOBO ROSA
Prefeito Municipal
CPF: 289.806.465-34

Prefeitura Municipal de Uauá



PREFEITURA MUNICIPAL DE UAUÁ

PC BELARMINO JOSE RODRIGUES - CENTRO
CNPJ: 13.698.758/0001-97 - CEP: 48.950-000 - UAUÁ - BA

DECRETO DE CRÉDITO ORÇAMENTÁRIO E SUPLEMENTAR

DECRETO Nº 350 DE 12 DE DEZEMBRO DE 2025

Abre CRÉDITO ORÇAMENTÁRIO E SUPLEMENTAR por Anulação de Dotação no valor total de R\$ 500,00 (Quinhentos reais), para fins que se especifica e da outras providências.

O PREFEITO(A) MUNICIPAL DE UAUÁ, no uso de suas atribuições legais, constitucionais e de acordo com o que lhe confere a Lei Municipal 740 de 13 de dezembro de 2024, edita o seguinte Decreto:

Art 1º. - Fica o Poder Executivo Municipal autorizado a suplementação orçamentária totalizando R\$500,00 (Quinhentos reais) a saber:

Dotações Suplementares

20601 - SEC MUN ADMINISTRAÇÃO, PLANEJAMENTO E FINANÇAS

2.005 - MANUTENÇÃO DA SEC DE ADMINISTRAÇÃO, PLANEJAMENTO E FINANÇAS

3.3.90.39.00 / 15000000 - Outros Servicos Terceiros - Pessoa Juridica 500,00

Total por Ação: 500,00

Total por Unidade Orçamentária: 500,00

Total Suplementado: 500,00

Art 2º. - A propósito cabe-me informar que para atender a suplementação acima, serão anuladas parcialmente e/ou totalmente as seguintes dotações orçamentárias, conforme estabelece a Lei nº 4.320.

Dotações Anuladas

50101 - SEC MUN DESENVOLVIMENTO SOCIAL E COMBATE À POBREZA

2.055 - MANUTENÇÃO DA SECRETARIA DE DESENV. SOCIAL E COMBATE À POBREZA

3.3.90.39.00 / 15000000 - Outros Servicos Terceiros - Pessoa Juridica 500,00

Total por Ação: 500,00

Total por Unidade Orçamentária: 500,00

Total Anulado: 500,00

Art. 3º - Fica o Secretário Municipal de Finanças autorizado a expedir instruções normativas necessárias ao cumprimento deste Decreto.

Art. 4º - Este Decreto entra em vigor a partir de sexta-feira, 12 de dezembro de 2025.

GABINETE DO PREFEITO(A) MUNICIPAL DE UAUÁ, Estado da Bahia, em 12 de dezembro de 2025.

Prefeitura Municipal de Uauá



PREFEITURA MUNICIPAL DE UAUÁ

PC BELARMINO JOSE RODRIGUES - CENTRO

CNPJ: 13.698.758/0001-97 - CEP: 48.950-000 - UAUÁ - BA

DECRETO DE CRÉDITO ORÇAMENTÁRIO E SUPLEMENTAR

JOSEMAR DE SÁ DOS SANTOS

Secretário de Administração, Planej. Finança

CPF: 636.686.375-04

MARCOS HENRIQUE LOBO ROSA

Prefeito Municipal

CPF: 289.806.465-34

Prefeitura Municipal de Uauá

Lei



PREFEITURA MUNICIPAL DE UAUÁ

PC BELARMINO JOSE RODRIGUES - CENTRO
CNPJ: 13.698.758/0001-97 - CEP: 48.950-000 - UAUÁ - BA

LEI ORÇAMENTÁRIA ANUAL

ORÇAMENTO 2026

Lei Municipal n.º 765 de 12 de dezembro de 2025

Estima a receita e fixa a despesa do Orçamento Anual do Município de Uauá - Bahia, para o exercício financeiro de 2026 e dá outras providências.

O **PREFEITO DO MUNICÍPIO DE UAUÁ, ESTADO DA BAHIA**, no uso de suas atribuições legais e constitucionais, com fundamento no que dispõe a Constituição Federal em seu art. 165, § 5º, a Lei Orgânica Municipal, o Plano Plurianual do Quadriênio 2026 - 2029 e a Lei de Diretrizes Orçamentárias do exercício de 2026, faço saber que a Câmara Municipal aprovou e eu sanciono e promulgo a seguinte Lei:

**CAPÍTULO I
DAS DISPOSIÇÕES PRELIMINARES**

Art. 1º. Esta Lei estima a receita e fixa a despesa do orçamento anual do Município para o exercício financeiro de 2026, compreendendo

- I - O Orçamento Fiscal, inerente aos Poderes do Município, seus fundos, órgãos e entidades da administração pública municipal, direta e indireta, incluídas as Fundações instituídas ou mantidas pelo Poder Público
- II - O Orçamento da Seguridade Social, abrangendo todas as entidades e órgãos a ela vinculados da Administração Direta e Indireta, bem como os fundos instituídos e mantidos pelo Poder Público.

**CAPÍTULO II
DOS ORÇAMENTOS FISCAL E DA SEGURIDADE SOCIAL**

**Seção I
DA ESTIMATIVA DA RECEITA**

Art. 2º. A Receita Orçamentária é estimada em R\$ 254.000.000,00 (Duzentos e cinquenta e quatro milhões de reais).

Art. 3º A receita decorrerá da arrecadação efetuada nos termos da legislação vigente e segundo as especificações constantes do Anexo II desta Lei, observado o seguinte desdobramento:

TÍTULOS	TOTAL
Receitas Correntes	201.668.000,00
Impostos, Taxas e Contribuições de Melhoria	26.867.000,00
Contribuições	200.000,00
Receita Patrimonial	2.133.000,00
Receita de Serviços	20.000,00
Transferências Correntes	172.323.000,00
Outras Receitas Correntes	125.000,00
SUB-TOTAL	201.668.000,00
Receitas de Capital	52.332.000,00
Operações de Crédito	25.000.000,00

Prefeitura Municipal de Uauá



PREFEITURA MUNICIPAL DE UAUÁ

PC BELARMINO JOSE RODRIGUES - CENTRO
CNPJ: 13.698.758/0001-97 - CEP: 48.950-000 - UAUÁ - BA

LEI ORÇAMENTÁRIA ANUAL

ORÇAMENTO 2026

Alienação de Bens	100.000,00
Transferências de Capital	27.232.000,00
SUB-TOTAL	52.332.000,00

TOTAL GERAL **254.000.000,00**

Seção II
DA FIXAÇÃO DA DESPESA

Art. 4º. A despesa total, no mesmo valor da receita, é fixada em R\$ 254.000.000,00 (Duzentos e cinquenta e quatro milhões de reais).

Art. 5º. A despesa fixada, observada a consolidação e o detalhamento da programação constante dos Anexos I e II desta Lei, apresenta o seguinte desdobramento :

I - R\$ 194.807.000,00 (Cento e noventa e quatro milhões e oitocentos e sete mil reais), relativos ao Orçamento Fiscal;

II - R\$ 59.193.000,00 (Cinquenta e nove milhões e cento e noventa e três mil reais), referentes ao Orçamento da Seguridade Social.

I - Por Órgãos:

DISCRIMINAÇÃO	FISCAL	SEGURIDADE	TOTAL
CÂMARA MUNICIPAL	6.190.700,00	0,00	6.190.700,00
GABINETE DO PREFEITO	3.808.300,00	0,00	3.808.300,00
GABINETE DO VICE-PREFEITO	594.000,00	0,00	594.000,00
PROCURADORIA JURÍDICA DO MUNICÍPIO	419.000,00	0,00	419.000,00
CONTROLADORIA GERAL INTERNA	181.000,00	0,00	181.000,00
OUVIDORIA GERAL DO MUNICÍPIO	40.000,00	0,00	40.000,00
SEC MUN ADMINISTRAÇÃO, PLANEJAMENTO E FINANÇAS	10.696.000,00	0,00	10.696.000,00
SEC MUN GOVERNO E PREVENÇÃO À VIOLÊNCIA	5.571.000,00	0,00	5.571.000,00
SEC MUN INFRAESTRUTURA, TRANSP E SERV PÚBLICOS	51.009.000,00	0,00	51.009.000,00
SEC MUN AGRICULT, DESENV AGRÁRIO E REC HÍDRICOS	4.500.000,00	0,00	4.500.000,00
SEC MUN DE CULTURA, ESPORTE, LAZER, JUVENTUDE, TURISMO E MEIO AMBIENTE	7.305.000,00	0,00	7.305.000,00
SECRETARIA MUNICIPAL DE SAUDE	0,00	47.438.000,00	47.438.000,00
SECRETARIA MUNICIPAL DE EDUCACAO	104.413.000,00	0,00	104.413.000,00
SEC MUN DESENVOLVIMENTO SOCIAL E COMBATE À POBREZA	80.000,00	11.755.000,00	11.835.000,00
TOTAL GERAL	194.807.000,00	59.193.000,00	254.000.000,00

Prefeitura Municipal de Uauá



PREFEITURA MUNICIPAL DE UAUÁ

PC BELARMINO JOSE RODRIGUES - CENTRO
CNPJ: 13.698.758/0001-97 - CEP: 48.950-000 - UAUÁ - BA

LEI ORÇAMENTÁRIA ANUAL

ORÇAMENTO 2026

II - Por Funções:

DISCRIMINAÇÃO	FISCAL	SEGURIDADE	TOTAL
Legislativa	6.190.700,00	0,00	6.190.700,00
Administração	10.439.300,00	0,00	10.439.300,00
Segurança Pública	4.329.000,00	0,00	4.329.000,00
Assistência Social	0,00	11.755.000,00	11.755.000,00
Saúde	0,00	47.438.000,00	47.438.000,00
Educação	104.413.000,00	0,00	104.413.000,00
Cultura	6.168.000,00	0,00	6.168.000,00
Direitos da Cidadania	50.000,00	0,00	50.000,00
Urbanismo	26.077.000,00	0,00	26.077.000,00
Habitação	30.000,00	0,00	30.000,00
Saneamento	550.000,00	0,00	550.000,00
Gestão Ambiental	994.000,00	0,00	994.000,00
Agricultura	3.950.000,00	0,00	3.950.000,00
Comércio e Serviços	70.000,00	0,00	70.000,00
Energia	25.000.000,00	0,00	25.000.000,00
Desporto e Lazer	747.000,00	0,00	747.000,00
Encargos especiais	3.782.000,00	0,00	3.782.000,00
Reserva de Contingência	2.017.000,00	0,00	2.017.000,00
TOTAL GERAL	194.807.000,00	59.193.000,00	254.000.000,00

III - Por Categorias Econômicas:

DISCRIMINAÇÃO	FISCAL	SEGURIDADE	TOTAL
DESPESAS CORRENTES	153.052.000,00	47.448.000,00	200.500.000,00
PESSOAL E ENCARGOS SOCIAIS	79.058.300,00	28.898.000,00	107.956.300,00
JUROS E ENCARGOS DA DÍVIDA	10.000,00	0,00	10.000,00
OUTRAS DESPESAS CORRENTES	73.983.700,00	18.550.000,00	92.533.700,00
DESPESAS DE CAPITAL	39.738.000,00	11.745.000,00	51.483.000,00
INVESTIMENTOS	37.184.000,00	11.745.000,00	48.929.000,00
AMORTIZAÇÃO DA DÍVIDA	2.554.000,00	0,00	2.554.000,00
RESERVA DE CONTINGÊNCIA / RESERVA DO RPPS	2.017.000,00	0,00	2.017.000,00
RESERVA DE CONTINGÊNCIA / RESERVA DO RPPS	2.017.000,00	0,00	2.017.000,00
TOTAL	194.807.000,00	59.193.000,00	254.000.000,00

CAPÍTULO III
DAS AUTORIZAÇÕES

Art. 6. Fica o Poder Executivo Municipal autorizado a abrir créditos adicionais suplementares destinados ao reforço de dotações orçamentárias, nos limites e recursos abaixo indicados :

- a) Decorrente de Superávit Financeiro até o limite do total apurado em balanço patrimonial do exercício anterior, de acordo com o disposto no art. 43 § 1º, Inciso I e § 2º da Lei 4.320/64;
- b) Decorrente de Excesso de Arrecadação até o limite do valor apurado no exercício, conforme

Prefeitura Municipal de Uauá



PREFEITURA MUNICIPAL DE UAUÁ

PC BELARMINO JOSE RODRIGUES - CENTRO

CNPJ: 13.698.758/0001-97 - CEP: 48.950-000 - UAUÁ - BA

LEI ORÇAMENTÁRIA ANUAL

ORÇAMENTO 2026

estabelecido no art. 43, § 1º, Inciso II e §§ 3º e 4º da Lei 4.320/64;

c) Decorrente de Anulação parcial ou total de dotações orçamentárias até o limite de 60% (sessenta por cento) do Orçamento aprovado por esta Lei, que Estima a Receita e Fixa as Despesas para o exercício financeiro de 2026, na forma definida do art. 43, § 1º, Inciso III da Lei 4.320/64.

d) Provenientes de operações de crédito autorizadas, até o limite autorizado em Lei, na forma definida do art. 43, § 1º, Inciso IV da Lei 4.320/64.

e) Decorrente dos recursos alocados na Reserva de Contingência, até o limite da dotação consignada, na forma definida na Lei de Diretrizes Orçamentárias de 2026;

Art. 7º - O Limite autorizado no art. 6º desta Lei, não será onerado quando o crédito se destinar as hipóteses descritas a seguir, quando deverão ser considerados os seguintes limites:

I – Para atender insuficiências de dotações de grupo de pessoal e encargos, mediante a utilização de recursos provenientes da anulação de despesas consignadas no mesmo grupo, até o limite de 60% (sessenta por cento) do Orçamento Municipal, que Estima a Receita e Fixa as Despesas para o exercício financeiro de 2026; .

II – Para atender pagamento de despesas decorrentes de precatórios judiciais e requisições de pequeno valor até o limite de 60% (sessenta por cento) do Orçamento Municipal, que Estima a Receita e Fixa as Despesas para o exercício financeiro de 2026;

III – Para atender o pagamento dos serviços da dívida pública até o limite de 60% (sessenta por cento) do Orçamento Municipal, que Estima a Receita e Fixa as Despesas para o exercício financeiro de 2026;

IV – Para atender insuficiências de outras despesas de custeio e de capital consignadas em Programas de trabalho das Funções de Saúde, Assistência, Previdência e em Programa de Trabalho relacionados à Manutenção e Desenvolvimento do Ensino, mediante o cancelamento de dotações das respectivas funções até o limite de 60% (sessenta por cento) do Orçamento Municipal, que Estima a Receita e Fixa as Despesas para o exercício financeiro de 2026.

Art. 8º - Fica autorizado a efetuar operações de crédito por antecipação de receita nos limites fixados pelo Senado Federal, obedecido ao disposto no artigo 38 da Lei Complementar nº 101/2000.

CAPÍTULO IV DISPOSIÇÕES FINAIS

Art. 9º – As Metas Fiscais, definidas na Lei de Diretrizes Orçamentárias para o exercício de 2026, em obediência a Lei Complementar nº 101/2000, ficam ajustadas na forma dos quadros integrantes ao anexo desta

Prefeitura Municipal de Uauá



PREFEITURA MUNICIPAL DE UAUÁ

PC BELARMINO JOSE RODRIGUES - CENTRO

CNPJ: 13.698.758/0001-97 - CEP: 48.950-000 - UAUÁ - BA

LEI ORÇAMENTÁRIA ANUAL

ORÇAMENTO 2026

Lei.

Art. 10º – As prioridades da Administração Pública Municipal de que trata a Lei de Diretrizes Orçamentarias para o exercício de 2026, são as constantes no anexo desta Lei.

Art. 11º - Esta Lei entra em vigor a partir de 1º de janeiro de 2026, revogadas as disposições em contrário.

GABINETE DO PREFEITO MUNICIPAL DE UAUÁ, 12 de dezembro de 2025.

Marcos Henrique Lobo Rosa
Prefeito Municipal

Prefeitura Municipal de Uauá

PROJETO DE LEI ORÇAMENTÁRIA ANUAL

ANEXOS

DEMONSTRATIVOS CONSOLIDADOS

EXERCÍCIO 2026

Prefeitura Municipal de Uauá



PREFEITURA MUNICIPAL DE UAUÁ

PC BELARMINO JOSE RODRIGUES - CENTRO
CNPJ: 13.698.758/0001-97 - CEP: 48.950-000 - UAUÁ - BA

Orçamento 2026

Anexo I - Sumário Geral da Receita por Fontes e da Despesa por Função de Governo (LDO)

Fonte de Recurso	Valor	Valor
Receitas Correntes		201.668.000,00
Impostos, Taxas e Contribuições de Melhoria	26.867.000,00	
Contribuições	200.000,00	
Receita Patrimonial	2.133.000,00	
Receita de Serviços	20.000,00	
Transferências Correntes	185.333.000,00	
Transferências Correntes - (Dedução)	-13.010.000,00	
Outras Receitas Correntes	125.000,00	
Receitas de Capital		52.332.000,00
Operações de Crédito	25.000.000,00	
Alienação de Bens	100.000,00	
Transferências de Capital	27.232.000,00	
TOTAL		254.000.000,00

CAMARA MUNICIPAL DE UAUÁ		
Legislativa		6.190.700,00
	Total	6.190.700,00
PREFEITURA MUNICIPAL DE UAUÁ		
Administração		10.439.300,00
Segurança Pública		4.329.000,00
Cultura		6.168.000,00
Urbanismo		26.077.000,00
Saneamento		550.000,00
Gestão Ambiental		994.000,00
Agricultura		3.950.000,00
Comércio e Serviços		70.000,00
Energia		25.000.000,00
Desporto e Lazer		747.000,00
Encargos especiais		3.782.000,00
Reserva de Contingência		2.017.000,00
	Total	84.123.300,00
FUNDO MUNICIPAL DE SAÚDE DE UAUÁ		
Saúde		47.438.000,00
	Total	47.438.000,00
FUNDO MUNICIPAL DE EDUCAÇÃO DE UAUÁ		
Educação		104.413.000,00
	Total	104.413.000,00
FUNDO MUNICIPAL DE ASSISTÊNCIA SOCIAL DE UAUÁ		
Assistência Social		11.755.000,00
Direitos da Cidadania		50.000,00
Habitação		30.000,00
	Total	11.835.000,00
Quant. Registros: 18	Total Geral	254.000.000,00

Funções	Valor R\$
Legislativa	6.190.700,00
Administração	10.439.300,00
Segurança Pública	4.329.000,00
Assistência Social	11.755.000,00
Saúde	47.438.000,00
Educação	104.413.000,00
Cultura	6.168.000,00
Direitos da Cidadania	50.000,00
Urbanismo	26.077.000,00
Habitação	30.000,00
Saneamento	550.000,00

Prefeitura Municipal de Uauá



PREFEITURA MUNICIPAL DE UAUÁ

PC BELARMINO JOSE RODRIGUES - CENTRO
CNPJ: 13.698.758/0001-97 - CEP: 48.950-000 - UAUÁ - BA

Orçamento 2026

Anexo I - Sumário Geral da Receita por Fontes e da Despesa por Função de Governo (LDO)

Funções	Valor R\$
Gestão Ambiental	994.000,00
Agricultura	3.950.000,00
Comércio e Serviços	70.000,00
Energia	25.000.000,00
Desporto e Lazer	747.000,00
Encargos especiais	3.782.000,00
Reserva de Contingência	2.017.000,00
Total	254.000.000,00

Prefeitura Municipal de Uauá

PREFEITURA MUNICIPAL DE UAUÁ

PC BELARMINO JOSE RODRIGUES - CENTRO
CNPJ: 13.698.758/0001-97 - CEP: 48.950-000 - UAUÁ - BA



ORÇAMENTO 2026
(Anexo 01, Lei nº 4.320/64)

Anexo II - RECEITA E DESPESA SEGUNDO AS CATEGORIAS ECONÔMICAS

RECEITA		Valor	Valor	DESPESA	Valor	Valor
1-RECEITA CORRENTE		201.668.000,00		3-DESPESA CORRENTE		200.500.000,00
11-Impostos, Taxas e Contribuições de Melhoria		26.867.000,00		31-PESSOAL E ENCARGOS SOCIAIS		107.956.300,00
12-Contribuições		200.000,00		32-JUROS E ENCARGOS DA DÍVIDA		10.000,00
13-Receita Patrimonial		2.133.000,00		33-OUTRAS DESPESAS CORRENTES		92.533.700,00
16-Receita de Serviços		20.000,00				
17-Transferências Correntes		185.333.000,00				
17-Transferências Correntes - (Dedução)		-13.010.000,00				
19-Outras Receitas Correntes		125.000,00				
Total		201.668.000,00		Total	200.500.000,00	
2-RECEITA DE CAPITAL		52.332.000,00		4-DESPESA DE CAPITAL		51.483.000,00
21-Operações de Crédito		25.000.000,00		44-INVESTIMENTOS		48.929.000,00
22-Alienação de Bens		100.000,00		46-AMORTIZAÇÃO DA DÍVIDA		2.554.000,00
24-Transferências de Capital		27.232.000,00				
Total		52.332.000,00		Total	51.483.000,00	
7-8-RECEITA INTRA-ORÇAMENTÁRIA		0,00		8-DESPESA INTRA-ORÇAMENTÁRIA		0,00
Total		0,00		Total	0,00	
9-REDUTORA		0,00		9-RESERVA DE CONTINGÊNCIA		2.017.000,00
				99-RESERVA DE CONTINGÊNCIA		R\$ 2.017.000,00
Total		0,00		Total	2.017.000,00	
Total da RECEITA		254.000.000,00		Total da DESPESA		254.000.000,00

Prefeitura Municipal de Uauá

PROJETO DE LEI ORÇAMENTÁRIA ANUAL

ANEXOS

RESUMO GERAL DA RECEITA

EXERCÍCIO 2026

Prefeitura Municipal de Uauá



PREFEITURA MUNICIPAL DE UAUÁ

PC BELARMINO JOSE RODRIGUES - CENTRO

CNPJ: 13.698.758/0001-97 - CEP: 48.950-000 - UAUÁ - BA

EXERCÍCIO DE 2026
(Anexo 02, Lei nº 4.320/64)

Anexo III - RECEITA SEGUNDO SUA NATUREZA E FONTE DE RECURSOS

Desdobramento	Fontes	Categoria Econômica	Conta	Fonte de Recurso
		201.668.000,00	1.0.0.0.00.0.00.0000	Receitas Correntes
	26.867.000,00		1.1.0.0.00.0.00.0000	Impostos, Taxas e Contribuições de Melhoria
25.609.000,00			1.1.1.0.00.0.00.0000	Impostos
965.000,00			1.1.1.2.00.0.00.0000	Impostos sobre o Patrimônio
825.000,00			1.1.1.2.50.0.00.0000	Imposto sobre a Propriedade Predial e Territorial Urbana
450.000,00			1.1.1.2.50.0.1.00.0000	Imposto sobre a Propriedade Predial e Territorial Urbana - Principal
450.000,00			1.1.1.2.50.0.1.00.0000	1.500.0000 Imposto sobre a Propriedade Predial e Territorial Urbana - Principal
5.000,00			1.1.1.2.50.0.2.00.0000	Imposto sobre a Propriedade Predial e Territorial Urbana - Multas e Juros de Mora
5.000,00			1.1.1.2.50.0.2.00.0000	1.500.0000 Imposto sobre a Propriedade Predial e Territorial Urbana - Multas e Juros de Mora
330.000,00			1.1.1.2.50.0.3.00.0000	Imposto sobre a Propriedade Predial e Territorial Urbana - Dívida Ativa
330.000,00			1.1.1.2.50.0.3.00.0000	1.500.0000 Imposto sobre a Propriedade Predial e Territorial Urbana - Dívida Ativa
40.000,00			1.1.1.2.50.0.4.00.0000	Imposto sobre a Propr. Predial e Territorial Urbana - Multas e Juros de Mora da Dívida Ativa
40.000,00			1.1.1.2.50.0.4.00.0000	1.500.0000 Imposto sobre a Propr. Predial e Territorial Urbana - Multas e Juros de Mora da Dívida Ativa
140.000,00			1.1.1.2.53.0.0.00.0000	ITIV de Bens Imóveis e de Direitos Reais sobre Imóveis
120.000,00			1.1.1.2.53.0.1.00.0000	ITIV de Bens Imóveis e de Direitos Reais sobre Imóveis - Principal
120.000,00			1.1.1.2.53.0.1.00.0000	1.500.0000 ITIV de Bens Imóveis e de Direitos Reais sobre Imóveis - Principal
5.000,00			1.1.1.2.53.0.2.00.0000	ITIV de Bens Imóveis e de Direitos Reais sobre Imóveis - Multas e Juros de Mora
5.000,00			1.1.1.2.53.0.2.00.0000	1.500.0000 ITIV de Bens Imóveis e de Direitos Reais sobre Imóveis - Multas e Juros de Mora
10.000,00			1.1.1.2.53.0.3.00.0000	ITIV de Bens Imóveis e de Direitos Reais sobre Imóveis - Dívida Ativa
10.000,00			1.1.1.2.53.0.3.00.0000	1.500.0000 ITIV de Bens Imóveis e de Direitos Reais sobre Imóveis - Dívida Ativa
5.000,00			1.1.1.2.53.0.4.00.0000	ITIV de Bens Imóveis e de Direitos Reais sobre Imóveis - Multas e Juros de Mora da Div. Ativa
5.000,00			1.1.1.2.53.0.4.00.0000	1.500.0000 ITIV de Bens Imóveis e de Direitos Reais sobre Imóveis - Multas e Juros de Mora da Div. Ativa
19.600.000,00			1.1.1.3.00.0.0.00.0000	Impostos sobre a Renda e Proventos de Qualquer Natureza
19.600.000,00			1.1.1.3.03.0.0.00.0000	Imposto sobre a Renda - Retido na Fonte
7.100.000,00			1.1.1.3.03.1.0.00.0000	Imposto sobre a Renda - Retido na Fonte - Trabalho
7.100.000,00			1.1.1.3.03.1.0.00.0000	Imposto sobre a Renda - Retido na Fonte - Trabalho - Principal
7.100.000,00			1.1.1.3.03.1.1.00.0000	1.500.0000 Imposto sobre a Renda - Retido na Fonte - Trabalho - Principal
12.500.000,00			1.1.1.3.03.4.0.00.0000	Imposto sobre a Renda - Retido na Fonte - Outros Rendimentos
12.500.000,00			1.1.1.3.03.4.1.00.0000	Imposto sobre a Renda - Retido na Fonte - Outros Rendimentos - Principal
12.500.000,00			1.1.1.3.03.4.1.00.0000	1.500.0000 Imposto sobre a Renda - Retido na Fonte - Outros Rendimentos - Principal
5.044.000,00			1.1.1.4.00.0.0.00.0000	Impostos sobre a Produção e Circulação de Mercadorias e Serviços
5.044.000,00			1.1.1.4.51.0.0.00.0000	Impostos sobre Serviços
5.044.000,00			1.1.1.4.51.1.0.00.0000	Imposto sobre Serviços de Qualquer Natureza - ISSQN
4.974.000,00			1.1.1.4.51.1.1.00.0000	Imposto sobre Serviços de Qualquer Natureza - ISSQN - Principal
4.500.000,00			1.1.1.4.51.1.1.01.0000	Imposto sobre Serviços de Qualquer Natureza - ISS - Principal
4.500.000,00			1.1.1.4.51.1.1.01.0000	1.500.0000 Imposto sobre Serviços de Qualquer Natureza - ISS - Principal
474.000,00			1.1.1.4.51.1.1.02.0000	Imposto sobre Serviços de Qualquer Natureza - SIMPLES NACIONAL/SNA - Principal
474.000,00			1.1.1.4.51.1.1.02.0000	1.500.0000 Imposto sobre Serviços de Qualquer Natureza - SIMPLES NACIONAL/SNA - Principal
10.000,00			1.1.1.4.51.1.2.00.0000	Imposto sobre Serviços de Qualquer Natureza - ISSQN - Multas e Juros de Mora
10.000,00			1.1.1.4.51.1.2.01.0000	Imposto sobre Serviços de Qualquer Natureza - ISS - Multas e Juros de Mora
10.000,00			1.1.1.4.51.1.2.01.0000	1.500.0000 Imposto sobre Serviços de Qualquer Natureza - ISS - Multas e Juros de Mora
50.000,00			1.1.1.4.51.1.3.00.0000	Imposto sobre Serviços de Qualquer Natureza - ISSQN - Dívida Ativa
50.000,00			1.1.1.4.51.1.3.01.0000	Imposto sobre Serviços de Qualquer Natureza - ISS - Dívida Ativa
50.000,00			1.1.1.4.51.1.3.01.0000	1.500.0000 Imposto sobre Serviços de Qualquer Natureza - ISS - Dívida Ativa
10.000,00			1.1.1.4.51.1.4.00.0000	Imposto sobre Serviços de Qualquer Natureza - ISSQN - Multas e Juros de Mora da Dívida Ativa
10.000,00			1.1.1.4.51.1.4.01.0000	Imposto sobre Serviços de Qualquer Natureza - ISS - Multas e Juros de Mora da Dívida Ativa
10.000,00			1.1.1.4.51.1.4.01.0000	1.500.0000 Imposto sobre Serviços de Qualquer Natureza - ISS - Multas e Juros de Mora da Dívida Ativa
1.258.000,00			1.1.2.0.00.0.0.00.0000	Taxas
1.244.000,00			1.1.2.1.00.0.0.00.0000	Taxas pelo Exercício do Poder de Polícia
933.000,00			1.1.2.1.01.0.0.00.0000	Taxas de Inspeção, Controle e Fiscalização
556.000,00			1.1.2.1.01.0.1.00.0000	Taxas de Inspeção, Controle e Fiscalização - Principal
30.000,00			1.1.2.1.01.0.1.01.0000	Taxa de Licença para Funcionamento de Estabelecimentos Comerciais, Indústrias e Prestadoras de Serviços - Principal
30.000,00			1.1.2.1.01.0.1.01.0000	1.501.0000 Taxa de Licença para Funcionamento de Estabelecimentos Comerciais, Indústrias e Prestadoras de Serviços - Principal
300.000,00			1.1.2.1.01.0.1.02.0000	Taxa de Fiscalização de Funcionamento - TFF - Principal
300.000,00			1.1.2.1.01.0.1.02.0000	1.501.0000 Taxa de Fiscalização de Funcionamento - TFF - Principal
40.000,00			1.1.2.1.01.0.1.05.0000	Taxa de Licença para Execução de Obras - Principal

Prefeitura Municipal de Uauá



PREFEITURA MUNICIPAL DE UAUÁ

PC BELARMINO JOSE RODRIGUES - CENTRO
CNPJ: 13.698.758/0001-97 - CEP: 48.950-000 - UAUÁ - BA

EXERCÍCIO DE 2026
(Anexo 02, Lei nº 4.320/64)

Anexo III - RECEITA SEGUNDO SUA NATUREZA E FONTE DE RECURSOS

Desdobramento	Fontes	Categoria Econômica	Conta	Fonte de Recurso	
40.000,00			1.1.2.1.01.0.1.05.0000	1.501.0000	Taxa de Licença para Execução de Obras - Principal
150.000,00			1.1.2.1.01.0.1.07.0000		Taxa de Utilização de Área de Domínio Público - Principal
150.000,00			1.1.2.1.01.0.1.07.0000	1.501.0000	Taxa de Utilização de Área de Domínio Público - Principal
20.000,00			1.1.2.1.01.0.1.08.0000		Taxa de Autorização de Funcionamento de Transporte - Principal
20.000,00			1.1.2.1.01.0.1.08.0000	1.501.0000	Taxa de Autorização de Funcionamento de Transporte - Principal
8.000,00			1.1.2.1.01.0.1.11.0000		Taxa de Apreensão, Depósito ou liberação de Animais - Principal
8.000,00			1.1.2.1.01.0.1.11.0000	1.501.0000	Taxa de Apreensão, Depósito ou liberação de Animais - Principal
5.000,00			1.1.2.1.01.0.1.14.0000		Taxa de Loteamento - Principal
5.000,00			1.1.2.1.01.0.1.14.0000	1.501.0000	Taxa de Loteamento - Principal
3.000,00			1.1.2.1.01.0.1.15.0000		Taxa de Habite-se - Principal
3.000,00			1.1.2.1.01.0.1.15.0000	1.501.0000	Taxa de Habite-se - Principal
8.000,00			1.1.2.1.01.0.2.00.0000		Taxas de Inspeção, Controle e Fiscalização - Multas e Juros de Mora
1.000,00			1.1.2.1.01.0.2.01.0000		Taxa de Licença para Funcionamento de Estabelecimentos Comerciais, Indústrias e Prestadoras de Serviços - Multas e Juros de Mora
1.000,00			1.1.2.1.01.0.2.01.0000	1.501.0000	Taxa de Licença para Funcionamento de Estabelecimentos Comerciais, Indústrias e Prestadoras de Serviços - Multas e Juros de Mora
5.000,00			1.1.2.1.01.0.2.02.0000		Taxa de Fiscalização de Funcionamento - TFF - Multas e Juros de Mora
5.000,00			1.1.2.1.01.0.2.02.0000	1.501.0000	Taxa de Fiscalização de Funcionamento - TFF - Multas e Juros de Mora
1.000,00			1.1.2.1.01.0.2.05.0000		Taxa de Licença para Execução de Obras - Multas e Juros de Mora
1.000,00			1.1.2.1.01.0.2.05.0000	1.501.0000	Taxa de Licença para Execução de Obras - Multas e Juros de Mora
1.000,00			1.1.2.1.01.0.2.07.0000		Taxa de Utilização de Área de Domínio Público - Multas e Juros de Mora
1.000,00			1.1.2.1.01.0.2.07.0000	1.501.0000	Taxa de Utilização de Área de Domínio Público - Multas e Juros de Mora
296.000,00			1.1.2.1.01.0.3.00.0000		Taxas de Inspeção, Controle e Fiscalização - Dívida Ativa
40.000,00			1.1.2.1.01.0.3.01.0000		Taxa de Licença para Funcionamento de Estabelecimentos Comerciais, Indústrias e Prestadoras de Serviços - Dívida Ativa
40.000,00			1.1.2.1.01.0.3.01.0000	1.501.0000	Taxa de Licença para Funcionamento de Estabelecimentos Comerciais, Indústrias e Prestadoras de Serviços - Dívida Ativa
200.000,00			1.1.2.1.01.0.3.02.0000		Taxa de Fiscalização de Funcionamento - TFF - Dívida Ativa
200.000,00			1.1.2.1.01.0.3.02.0000	1.501.0000	Taxa de Fiscalização de Funcionamento - TFF - Dívida Ativa
5.000,00			1.1.2.1.01.0.3.05.0000		Taxa de Licença para Execução de Obras - Dívida Ativa
5.000,00			1.1.2.1.01.0.3.05.0000	1.501.0000	Taxa de Licença para Execução de Obras - Dívida Ativa
50.000,00			1.1.2.1.01.0.3.07.0000		Taxa de Utilização de Área de Domínio Público - Dívida Ativa
50.000,00			1.1.2.1.01.0.3.07.0000	1.501.0000	Taxa de Utilização de Área de Domínio Público - Dívida Ativa
1.000,00			1.1.2.1.01.0.3.15.0000		Taxa de Habite-se - Dívida Ativa
1.000,00			1.1.2.1.01.0.3.15.0000	1.501.0000	Taxa de Habite-se - Dívida Ativa
73.000,00			1.1.2.1.01.0.4.00.0000		Taxas de Inspeção, Controle e Fiscalização - Multas e Juros de Mora da Dívida Ativa
10.000,00			1.1.2.1.01.0.4.01.0000		Taxa de Licença para Funcionamento de Estabelecimentos Comerciais, Indústrias e Prestadoras de Serviços - Multas e Juros de Mora da Dívida Ativa
10.000,00			1.1.2.1.01.0.4.01.0000	1.501.0000	Taxa de Licença para Funcionamento de Estabelecimentos Comerciais, Indústrias e Prestadoras de Serviços - Multas e Juros de Mora da Dívida Ativa
50.000,00			1.1.2.1.01.0.4.02.0000		Taxa de Fiscalização de Funcionamento - TFF - Multas e Juros de Mora da Dívida Ativa
50.000,00			1.1.2.1.01.0.4.02.0000	1.501.0000	Taxa de Fiscalização de Funcionamento - TFF - Multas e Juros de Mora da Dívida Ativa
2.000,00			1.1.2.1.01.0.4.05.0000		Taxa de Licença para Execução de Obras - Multas e Juros de Mora da Dívida Ativa
2.000,00			1.1.2.1.01.0.4.05.0000	1.501.0000	Taxa de Licença para Execução de Obras - Multas e Juros de Mora da Dívida Ativa
10.000,00			1.1.2.1.01.0.4.07.0000		Taxa de Utilização de Área de Domínio Público - Multas e Juros de Mora da Dívida Ativa
10.000,00			1.1.2.1.01.0.4.07.0000	1.501.0000	Taxa de Utilização de Área de Domínio Público - Multas e Juros de Mora da Dívida Ativa
1.000,00			1.1.2.1.01.0.4.15.0000		Taxa de Habite-se - Multas e Juros de Mora da Dívida Ativa
1.000,00			1.1.2.1.01.0.4.15.0000	1.501.0000	Taxa de Habite-se - Multas e Juros de Mora da Dívida Ativa
257.000,00			1.1.2.1.04.0.0.00.0000		Taxa de Controle e Fiscalização Ambiental
220.000,00			1.1.2.1.04.0.1.00.0000		Taxa de Controle e Fiscalização Ambiental - Principal
220.000,00			1.1.2.1.04.0.1.00.0000	1.753.0000	Taxa de Controle e Fiscalização Ambiental - Principal
5.000,00			1.1.2.1.04.0.2.00.0000		Taxa de Controle e Fiscalização Ambiental - Multas e Juros de Mora
5.000,00			1.1.2.1.04.0.2.00.0000	1.753.0000	Taxa de Controle e Fiscalização Ambiental - Multas e Juros de Mora
30.000,00			1.1.2.1.04.0.3.00.0000		Taxa de Controle e Fiscalização Ambiental - Dívida Ativa
30.000,00			1.1.2.1.04.0.3.00.0000	1.753.0000	Taxa de Controle e Fiscalização Ambiental - Dívida Ativa
2.000,00			1.1.2.1.04.0.4.00.0000		Taxa de Controle e Fiscalização Ambiental - Multas e Juros de Mora da Dívida Ativa
2.000,00			1.1.2.1.04.0.4.00.0000	1.753.0000	Taxa de Controle e Fiscalização Ambiental - Multas e Juros de Mora da Dívida Ativa
54.000,00			1.1.2.1.50.0.0.00.0000		Taxa de Fiscalização de Vigilância Sanitária
50.000,00			1.1.2.1.50.0.1.00.0000		Taxa de Fiscalização de Vigilância Sanitária - Principal
50.000,00			1.1.2.1.50.0.1.00.0000	1.753.0000	Taxa de Fiscalização de Vigilância Sanitária - Principal
1.000,00			1.1.2.1.50.0.2.00.0000		Taxa de Fiscalização de Vigilância Sanitária - Multas e Juros de Mora
1.000,00			1.1.2.1.50.0.2.00.0000	1.753.0000	Taxa de Fiscalização de Vigilância Sanitária - Multas e Juros de Mora

Prefeitura Municipal de Uauá



PREFEITURA MUNICIPAL DE UAUÁ

PC BELARMINO JOSE RODRIGUES - CENTRO
CNPJ: 13.698.758/0001-97 - CEP: 48.950-000 - UAUÁ - BA

EXERCÍCIO DE 2026
(Anexo 02, Lei nº 4.320/64)

Anexo III - RECEITA SEGUNDO SUA NATUREZA E FONTE DE RECURSOS

Desdobramento	Fontes	Categoria Econômica	Conta	Fonte de Recurso
2.000,00			1.1.2.1.50.0.3.00.0000	Taxa de Fiscalização de Vigilância Sanitária - Dívida Ativa
2.000,00			1.1.2.1.50.0.3.00.0000	1.753.0000 Taxa de Fiscalização de Vigilância Sanitária - Dívida Ativa
1.000,00			1.1.2.1.50.0.4.00.0000	Taxa de Fiscalização de Vigilância Sanitária - Dívida Ativa - Multas e Juros de Mora da Dívida Ativa
1.000,00			1.1.2.1.50.0.4.00.0000	1.753.0000 Taxa de Fiscalização de Vigilância Sanitária - Dívida Ativa - Multas e Juros de Mora da Dívida Ativa
14.000,00			1.1.2.2.00.0.0.00.0000	Taxas pela Prestação de Serviços
14.000,00			1.1.2.2.01.0.0.00.0000	Taxas pela Prestação de Serviços
10.000,00			1.1.2.2.01.0.1.00.0000	Taxas pela Prestação de Serviços - Principal
5.000,00			1.1.2.2.01.0.1.01.0000	Taxa de Limpeza Pública - Principal
5.000,00			1.1.2.2.01.0.1.01.0000	1.501.0000 Taxa de Limpeza Pública - Principal
5.000,00			1.1.2.2.01.0.1.08.0000	Taxa de Coleta, Remoção e Destinação de Resíduos Sólidos - Principal
5.000,00			1.1.2.2.01.0.1.08.0000	1.501.0000 Taxa de Coleta, Remoção e Destinação de Resíduos Sólidos - Principal
2.000,00			1.1.2.2.01.0.3.00.0000	Taxas pela Prestação de Serviços em Geral - Dívida Ativa
2.000,00			1.1.2.2.01.0.3.08.0000	Taxa de Coleta, Remoção e Destinação de Resíduos Sólidos - Dívida Ativa
2.000,00			1.1.2.2.01.0.3.08.0000	1.501.0000 Taxa de Coleta, Remoção e Destinação de Resíduos Sólidos - Dívida Ativa
2.000,00			1.1.2.2.01.0.4.00.0000	Taxas pela Prestação de Serviços em Geral - Multas e Juros de Mora da Dívida Ativa
2.000,00			1.1.2.2.01.0.4.08.0000	Taxa de Coleta, Remoção e Destinação de Resíduos Sólidos - Multas e Juros de Mora da Dívida Ativa
2.000,00			1.1.2.2.01.0.4.08.0000	1.501.0000 Taxa de Coleta, Remoção e Destinação de Resíduos Sólidos - Multas e Juros de Mora da Dívida Ativa
200.000,00			1.2.0.0.00.0.0.00.0000	Contribuições
200.000,00			1.2.4.0.00.0.0.00.0000	Contribuição para o Custeio do Serviço de Iluminação Pública
200.000,00			1.2.4.1.00.0.0.00.0000	Contribuição para o Custeio do Serviço de Iluminação Pública
200.000,00			1.2.4.1.50.0.0.00.0000	Contribuição para o Custeio do Serviço de Iluminação Pública
200.000,00			1.2.4.1.50.0.1.00.0000	Contribuição para o Custeio do Serviço de Iluminação Pública - Principal
200.000,00			1.2.4.1.50.0.1.00.0000	1.751.0000 Contribuição para o Custeio do Serviço de Iluminação Pública - Principal
2.133.000,00			1.3.0.0.00.0.0.00.0000	Receita Patrimonial
150.000,00			1.3.1.0.00.0.0.00.0000	Exploração do Patrimônio Imobiliário do Estado
150.000,00			1.3.1.1.00.0.0.00.0000	Exploração do Patrimônio Imobiliário do Estado
150.000,00			1.3.1.1.02.0.0.00.0000	Concessão, Permissão, Autorização ou Cessão do Direito de Uso de Bens Imóveis Públicos
150.000,00			1.3.1.1.02.0.1.00.0000	Concessão, Permissão, Autorização ou Cessão do Direito de Uso de Bens Imóveis Públicos - Principal
150.000,00			1.3.1.1.02.0.1.00.0000	1.501.0000 Concessão, Permissão, Autorização ou Cessão do Direito de Uso de Bens Imóveis Públicos - Principal
1.963.000,00			1.3.2.0.00.0.0.00.0000	Valores Mobiliários
1.963.000,00			1.3.2.1.00.0.0.00.0000	Juros e Correções Monetárias
1.953.000,00			1.3.2.1.01.0.0.00.0000	Remuneração de Depósitos Bancários
1.953.000,00			1.3.2.1.01.0.1.00.0000	Remuneração de Depósitos Bancários - Principal
1.410.000,00			1.3.2.1.01.0.1.01.0000	Remuneração de Depósitos Bancários - Educação - Principal
5.000,00			1.3.2.1.01.0.1.01.0100	Remuneração de Depósitos Bancários - FME - MDE - 25%
5.000,00			1.3.2.1.01.0.1.01.0100	1.500.0000 Remuneração de Depósitos Bancários - FME - MDE - 25%
600.000,00			1.3.2.1.01.0.1.01.0200	Remuneração de Depósitos Bancários - FME - FUNDEB - Impostos e Transferências de Impostos
600.000,00			1.3.2.1.01.0.1.01.0200	1.540.0000 Remuneração de Depósitos Bancários - FME - FUNDEB - Impostos e Transferências de Impostos
50.000,00			1.3.2.1.01.0.1.01.0300	Remuneração de Depósitos Bancários - FME - FUNDEB - Complementação da União - VAAF
50.000,00			1.3.2.1.01.0.1.01.0300	1.541.0000 Remuneração de Depósitos Bancários - FME - FUNDEB - Complementação da União - VAAF
50.000,00			1.3.2.1.01.0.1.01.0400	Remuneração de Depósitos Bancários - FME - FUNDEB - Complementação da União - VAAT
50.000,00			1.3.2.1.01.0.1.01.0400	1.542.0000 Remuneração de Depósitos Bancários - FME - FUNDEB - Complementação da União - VAAT
100.000,00			1.3.2.1.01.0.1.01.0600	Remuneração de Depósitos Bancários - FME - FNDE - Outros
100.000,00			1.3.2.1.01.0.1.01.0600	1.569.0000 Remuneração de Depósitos Bancários - FME - FNDE - Outros
5.000,00			1.3.2.1.01.0.1.01.0700	Remuneração de Depósitos Bancários - FME - FNDE - PDDE
5.000,00			1.3.2.1.01.0.1.01.0700	1.551.0000 Remuneração de Depósitos Bancários - FME - FNDE - PDDE
15.000,00			1.3.2.1.01.0.1.01.0800	Remuneração de Depósitos Bancários - FME - FNDE - PNAE
15.000,00			1.3.2.1.01.0.1.01.0800	1.552.0000 Remuneração de Depósitos Bancários - FME - FNDE - PNAE
10.000,00			1.3.2.1.01.0.1.01.0900	Remuneração de Depósitos Bancários - FME - FNDE - PNATE
10.000,00			1.3.2.1.01.0.1.01.0900	1.553.0000 Remuneração de Depósitos Bancários - FME - FNDE - PNATE
60.000,00			1.3.2.1.01.0.1.01.1000	Remuneração de Depósitos Bancários - FME - QSE - Salário Educação
60.000,00			1.3.2.1.01.0.1.01.1000	1.550.0000 Remuneração de Depósitos Bancários - FME - QSE - Salário Educação
500.000,00			1.3.2.1.01.0.1.01.1100	Remuneração de Depósitos Bancários - FME - Recursos de Precatórios do FUNDEF
500.000,00			1.3.2.1.01.0.1.01.1100	1.544.0000 Remuneração de Depósitos Bancários - FME - Recursos de Precatórios do FUNDEF
5.000,00			1.3.2.1.01.0.1.01.1300	Remuneração de Depósitos Bancários - FME - Convênios vinculados à Educação - UNIAO

Prefeitura Municipal de Uauá



PREFEITURA MUNICIPAL DE UAUÁ

PC BELARMINO JOSE RODRIGUES - CENTRO

CNPJ: 13.698.758/0001-97 - CEP: 48.950-000 - UAUÁ - BA

EXERCÍCIO DE 2026
(Anexo 02, Lei nº 4.320/64)

Anexo III - RECEITA SEGUNDO SUA NATUREZA E FONTE DE RECURSOS

Desdobramento	Fontes	Categoria Econômica	Conta	Fonte de Recurso
5.000,00			1.3.2.1.01.0.1.01.1300	1.570.0000 Remuneração de Depósitos Bancários - FME - Convênios vinculados à Educação - UNIÃO
5.000,00			1.3.2.1.01.0.1.01.1400	Remuneração de Depósitos Bancários - FME - Convênios vinculados à Educação - Estado
5.000,00			1.3.2.1.01.0.1.01.1400	1.571.0000 Remuneração de Depósitos Bancários - FME - Convênios vinculados à Educação - Estado
5.000,00			1.3.2.1.01.0.1.01.1500	Remuneração de Depósitos Bancários - FME - Recursos dos Estados para programas de educação
5.000,00			1.3.2.1.01.0.1.01.1500	1.576.0000 Remuneração de Depósitos Bancários - FME - Recursos dos Estados para programas de educação
184.000,00			1.3.2.1.01.0.1.02.0000	Remuneração de Depósitos Bancários - Saúde - Principal
15.000,00			1.3.2.1.01.0.1.02.0100	Remuneração de Depósitos Bancários - FMS - Ações e Serviços Públicos de Saúde - ASPS 15%
15.000,00			1.3.2.1.01.0.1.02.0100	1.500.0000 Remuneração de Depósitos Bancários - FMS - Ações e Serviços Públicos de Saúde - ASPS 15%
100.000,00			1.3.2.1.01.0.1.02.0200	Remuneração de Depósitos Bancários - FMS - SUS - União - Bloco de Manutenção das Ações e Serviços Públicos de Saúde
100.000,00			1.3.2.1.01.0.1.02.0200	1.600.0000 Remuneração de Depósitos Bancários - FMS - SUS - União - Bloco de Manutenção das Ações e Serviços Públicos de Saúde
10.000,00			1.3.2.1.01.0.1.02.0300	Remuneração de Depósitos Bancários - FMS - SUS - União - Bloco de Estruturação da Rede de Serviços Públicos de Saúde
10.000,00			1.3.2.1.01.0.1.02.0300	1.601.0000 Remuneração de Depósitos Bancários - FMS - SUS - União - Bloco de Estruturação da Rede de Serviços Públicos de Saúde
5.000,00			1.3.2.1.01.0.1.02.0400	Remuneração de Depósitos Bancários - FMS - SUS - Estado
5.000,00			1.3.2.1.01.0.1.02.0400	1.621.0000 Remuneração de Depósitos Bancários - FMS - SUS - Estado
1.000,00			1.3.2.1.01.0.1.02.0700	Remuneração de Depósitos Bancários - FMS - SUS - União - Vencimento dos ACS e dos ACE
1.000,00			1.3.2.1.01.0.1.02.0700	1.604.0000 Remuneração de Depósitos Bancários - FMS - SUS - União - Vencimento dos ACS e dos ACE
10.000,00			1.3.2.1.01.0.1.02.0800	Remuneração de Depósitos Bancários - FMS - SUS - União - Complementação ao pagamento dos pisos salariais para profissionais da enfermagem
10.000,00			1.3.2.1.01.0.1.02.0800	1.605.0000 Remuneração de Depósitos Bancários - FMS - SUS - União - Complementação ao pagamento dos pisos salariais para profissionais da enfermagem
20.000,00			1.3.2.1.01.0.1.02.1700	Remuneração de Depósitos Bancários - FMS - Convênios vinculados à Saúde - UNIÃO
20.000,00			1.3.2.1.01.0.1.02.1700	1.631.0000 Remuneração de Depósitos Bancários - FMS - Convênios vinculados à Saúde - UNIÃO
20.000,00			1.3.2.1.01.0.1.02.2200	Remuneração de Depósitos Bancários - FMS - Convênios vinculados à Saúde - Estado
20.000,00			1.3.2.1.01.0.1.02.2200	1.632.0000 Remuneração de Depósitos Bancários - FMS - Convênios vinculados à Saúde - Estado
2.000,00			1.3.2.1.01.0.1.02.2700	Remuneração de Depósitos Bancários - FMS - Outros Recursos Vinculados à Saúde
2.000,00			1.3.2.1.01.0.1.02.2700	1.659.0000 Remuneração de Depósitos Bancários - FMS - Outros Recursos Vinculados à Saúde
1.000,00			1.3.2.1.01.0.1.02.2800	Remuneração de Depósitos Bancários - FMS - Transferências da União - inciso I do art. 5º da LC 173/2020
1.000,00			1.3.2.1.01.0.1.02.2800	1.707.0000 Remuneração de Depósitos Bancários - FMS - Transferências da União - inciso I do art. 5º da LC 173/2020
47.000,00			1.3.2.1.01.0.1.03.0000	Remuneração de Depósitos Bancários - Assistência Social - Principal
20.000,00			1.3.2.1.01.0.1.03.0100	Remuneração de Depósitos Bancários - FMAS - FNAS
20.000,00			1.3.2.1.01.0.1.03.0100	1.660.0000 Remuneração de Depósitos Bancários - FMAS - FNAS
20.000,00			1.3.2.1.01.0.1.03.0200	Remuneração de Depósitos Bancários - FMAS - FEAS
20.000,00			1.3.2.1.01.0.1.03.0200	1.661.0000 Remuneração de Depósitos Bancários - FMAS - FEAS
5.000,00			1.3.2.1.01.0.1.03.1700	Remuneração de Depósitos Bancários - FMAS - Impostos
5.000,00			1.3.2.1.01.0.1.03.1700	1.500.0000 Remuneração de Depósitos Bancários - FMAS - Impostos
2.000,00			1.3.2.1.01.0.1.03.2000	Remuneração de Depósitos Bancários - FMDCA - Fundo Munic. Criança e adolescente
2.000,00			1.3.2.1.01.0.1.03.2000	1.759.0000 Remuneração de Depósitos Bancários - FMDCA - Fundo Munic. Criança e adolescente
312.000,00			1.3.2.1.01.0.1.04.0000	Remuneração de Depósitos Bancários - Demais - Principal
220.000,00			1.3.2.1.01.0.1.04.0100	Remuneração de Depósitos Bancários - Não Vinculados - Impostos
220.000,00			1.3.2.1.01.0.1.04.0100	1.500.0000 Remuneração de Depósitos Bancários - Não Vinculados - Impostos
10.000,00			1.3.2.1.01.0.1.04.0200	Remuneração de Depósitos Bancários - Não Vinculados - Outros Recursos Não Vinculados
10.000,00			1.3.2.1.01.0.1.04.0200	1.501.0000 Remuneração de Depósitos Bancários - Não Vinculados - Outros Recursos Não Vinculados
5.000,00			1.3.2.1.01.0.1.04.0500	Remuneração de Depósitos Bancários - Exploração de Petróleo e Gás Natural destinados ao FEP
5.000,00			1.3.2.1.01.0.1.04.0500	1.720.0000 Remuneração de Depósitos Bancários - Exploração de Petróleo e Gás Natural destinados ao FEP
2.000,00			1.3.2.1.01.0.1.04.0600	Remuneração de Depósitos Bancários - Compensação Financeira de Recursos Minerais - CFM
2.000,00			1.3.2.1.01.0.1.04.0600	1.708.0000 Remuneração de Depósitos Bancários - Compensação Financeira de Recursos Minerais - CFM
3.000,00			1.3.2.1.01.0.1.04.0800	Remuneração de Depósitos Bancários - Cessão Onerosa de Petróleo
3.000,00			1.3.2.1.01.0.1.04.0800	1.721.0000 Remuneração de Depósitos Bancários - Cessão Onerosa de Petróleo
8.000,00			1.3.2.1.01.0.1.04.0900	Remuneração de Depósitos Bancários - Transferência Especial da União
8.000,00			1.3.2.1.01.0.1.04.0900	1.706.3110 Remuneração de Depósitos Bancários - Transferência Especial da União
2.000,00			1.3.2.1.01.0.1.04.1000	Remuneração de Depósitos Bancários - CIDE

Prefeitura Municipal de Uauá



PREFEITURA MUNICIPAL DE UAUÁ

PC BELARMINO JOSE RODRIGUES - CENTRO
CNPJ: 13.698.758/0001-97 - CEP: 48.950-000 - UAUÁ - BA

EXERCÍCIO DE 2026
(Anexo 02, Lei nº 4.320/64)

Anexo III - RECEITA SEGUNDO SUA NATUREZA E FONTE DE RECURSOS

Desdobramento	Fontes	Categoria Econômica	Conta	Fonte de Recurso
2.000,00			1.3.2.1.01.0.1.04.1000	1.750.0000 Remuneração de Depósitos Bancários - CIDE
5.000,00			1.3.2.1.01.0.1.04.1100	Remuneração de Depósitos Bancários - COSIP
5.000,00			1.3.2.1.01.0.1.04.1100	1.751.0000 Remuneração de Depósitos Bancários - COSIP
20.000,00			1.3.2.1.01.0.1.04.1200	Remuneração de Depósitos Bancários - Convênios ou Repasses - UNIÃO
20.000,00			1.3.2.1.01.0.1.04.1200	1.700.0000 Remuneração de Depósitos Bancários - Convênios ou Repasses - UNIÃO
20.000,00			1.3.2.1.01.0.1.04.1700	Remuneração de Depósitos Bancários - Convênios ou Repasses - Estado
20.000,00			1.3.2.1.01.0.1.04.1700	1.701.0000 Remuneração de Depósitos Bancários - Convênios ou Repasses - Estado
2.000,00			1.3.2.1.01.0.1.04.2400	Remuneração de Depósitos Bancários - Alienação de Bens/Ativos - Administração Direta
2.000,00			1.3.2.1.01.0.1.04.2400	1.755.0000 Remuneração de Depósitos Bancários - Alienação de Bens/Ativos - Administração Direta
10.000,00			1.3.2.1.01.0.1.04.2800	Remuneração de Depósitos Bancários - Lei Aldir Blanc de Fomento à Cultura - Lei nº 14.399/2022
10.000,00			1.3.2.1.01.0.1.04.2800	1.719.0000 Remuneração de Depósitos Bancários - Lei Aldir Blanc de Fomento à Cultura - Lei nº 14.399/2022
2.000,00			1.3.2.1.01.0.1.04.3000	Remuneração de Depósitos Bancários - Lei Paulo Gustavo - LC nº 195/2022 - Art. 5º - Audiovisual
2.000,00			1.3.2.1.01.0.1.04.3000	1.715.0000 Remuneração de Depósitos Bancários - Lei Paulo Gustavo - LC nº 195/2022 - Art. 5º - Audiovisual
2.000,00			1.3.2.1.01.0.1.04.3100	Remuneração de Depósitos Bancários - Lei Paulo Gustavo - LC nº 195/2022 - Art. 8º - Demais Setores da Cultura
2.000,00			1.3.2.1.01.0.1.04.3100	1.716.0000 Remuneração de Depósitos Bancários - Lei Paulo Gustavo - LC nº 195/2022 - Art. 8º - Demais Setores da Cultura
1.000,00			1.3.2.1.01.0.1.04.3400	Remuneração de Depósitos Bancários - FCBA - Fundo de Cultura da Bahia
1.000,00			1.3.2.1.01.0.1.04.3400	1.899.0000 Remuneração de Depósitos Bancários - FCBA - Fundo de Cultura da Bahia
10.000,00			1.3.2.1.06.0.0.00.0000	Juros sobre o Capital Próprio
10.000,00			1.3.2.1.06.0.1.00.0000	Juros sobre o Capital Próprio - Principal
10.000,00			1.3.2.1.06.0.1.00.0000	1.501.0000 Juros sobre o Capital Próprio - Principal
20.000,00			1.3.6.0.00.0.0.00.0000	Cessão de Direitos
20.000,00			1.3.6.1.00.0.0.00.0000	Cessão de Direitos
20.000,00			1.3.6.1.01.0.0.00.0000	Cessão do Direito de Operacionalização de Pagamentos
20.000,00			1.3.6.1.01.1.0.00.0000	Cessão do Direito de Operacionalização de Pagamentos - Poderes Executivo e Legislativo
20.000,00			1.3.6.1.01.1.1.00.0000	Cessão do Direito de Operacionalização de Pagamentos - Poderes Executivo e Legislativo - Principal
20.000,00			1.3.6.1.01.1.1.00.0000	1.501.0000 Cessão do Direito de Operacionalização de Pagamentos - Poderes Executivo e Legislativo - Principal
20.000,00	20.000,00		1.6.0.0.00.0.0.00.0000	Receita de Serviços
20.000,00			1.6.3.0.00.0.0.00.0000	Serviços e Atividades Referentes à Saúde
20.000,00			1.6.3.1.00.0.0.00.0000	Serviços de Atendimento à Saúde
20.000,00			1.6.3.1.50.0.0.00.0000	Serviços de Atendimento à Saúde
20.000,00			1.6.3.1.50.0.1.00.0000	Serviços Hospitalares - Principal
20.000,00			1.6.3.1.50.0.1.04.0000	Serviços Hospitalares - Regularização de Descontos Mac
20.000,00			1.6.3.1.50.0.1.04.0000	1.659.0000 Serviços Hospitalares - Regularização de Descontos Mac
172.323.000,00			1.7.0.0.00.0.0.00.0000	Transferências Correntes
122.186.000,00			1.7.1.0.00.0.0.00.0000	Transferências da União e de suas Entidades
45.540.000,00			1.7.1.1.00.0.0.00.0000	Transferências Decorrentes de Participação na Receita da União
45.500.000,00			1.7.1.1.51.0.0.00.0000	Cota-Parte do Fundo de Participação dos Municípios - FPM
40.000.000,00			1.7.1.1.51.1.0.00.0000	Cota-Parte do Fundo de Participação dos Municípios - Cota Mensal
40.000.000,00			1.7.1.1.51.1.1.00.0000	Cota-Parte do Fundo de Participação dos Municípios - Cota Mensal - Principal
50.000.000,00			1.7.1.1.51.1.1.00.0000	1.500.0000 Cota-Parte do Fundo de Participação dos Municípios - Cota Mensal - Principal
-10.000.000,00			1.7.1.1.51.1.1.00.0000	1.500.0000 Cota-Parte do Fundo de Participação dos Municípios - Cota Mensal - Principal - (Dedução)
5.500.000,00			1.7.1.1.51.2.0.00.0000	Cota-Parte do Fundo de Participação dos Municípios - Cotas Extraordinárias
5.500.000,00			1.7.1.1.51.2.1.00.0000	Cota-Parte do Fundo de Participação dos Municípios - Cotas Extraordinárias - Principal
5.500.000,00			1.7.1.1.51.2.1.00.0000	1.500.0000 Cota-Parte do Fundo de Participação dos Municípios - Cotas Extraordinárias - Principal
40.000,00			1.7.1.1.52.0.0.00.0000	Cota-Parte do Imposto Sobre a Propriedade Territorial Rural
40.000,00			1.7.1.1.52.0.1.00.0000	Cota-Parte do Imposto Sobre a Propriedade Territorial Rural - Principal
50.000,00			1.7.1.1.52.0.1.00.0000	1.500.0000 Cota-Parte do Imposto Sobre a Propriedade Territorial Rural - Principal
-10.000,00			1.7.1.1.52.0.1.00.0000	1.500.0000 Cota-Parte do Imposto Sobre a Propriedade Territorial Rural - Principal - (Dedução)
1.630.000,00			1.7.1.2.00.0.0.00.0000	Transferências das Compensações Financeiras pela Exploração de Recursos Naturais
600.000,00			1.7.1.2.51.0.0.00.0000	Cota-parte da Compensação Financeira pela Exploração de Recursos Minerais - CFEM
600.000,00			1.7.1.2.51.0.1.00.0000	Cota-parte da Compensação Financeira pela Exploração de Recursos Minerais - CFEM - Principal
600.000,00			1.7.1.2.51.0.1.00.0000	1.708.0000 Cota-parte da Compensação Financeira pela Exploração de Recursos Minerais - CFEM - Principal
1.030.000,00			1.7.1.2.52.0.0.00.0000	Cota-parte da Compensação Financeira pela Produção de Petróleo
30.000,00			1.7.1.2.52.1.0.00.0000	Cota-parte da Compensação Financeira pela Produção de Petróleo - Lei nº 7.990/89
30.000,00			1.7.1.2.52.1.1.00.0000	Cota-parte da Compensação Financeira pela Produção de Petróleo - Lei nº 7.990/89 - Principal

Prefeitura Municipal de Uauá



PREFEITURA MUNICIPAL DE UAUÁ

PC BELARMINO JOSE RODRIGUES - CENTRO

CNPJ: 13.698.758/0001-97 - CEP: 48.950-000 - UAUÁ - BA

EXERCÍCIO DE 2026
(Anexo 02, Lei nº 4.320/64)

Anexo III - RECEITA SEGUNDO SUA NATUREZA E FONTE DE RECURSOS

Desdobramento	Fontes	Categoria Econômica	Conta	Fonte de Recurso	
30.000,00			1.7.1.2.52.1.1.00.0000	1.704.0000	Cota-parte da Compensação Financeira pela Produção de Petróleo - Lei nº 7.990/89 - Principal
1.000.000,00			1.7.1.2.52.4.0.00.0000		Cota-Parte do Fundo Especial do Petróleo - FEP
1.000.000,00			1.7.1.2.52.4.1.00.0000		Cota-Parte do Fundo Especial do Petróleo - FEP - Principal
1.000.000,00			1.7.1.2.52.4.1.00.0000	1.720.0000	Cota-Parte do Fundo Especial do Petróleo - FEP - Principal
21.030.000,00			1.7.1.3.00.0.0.00.0000		Transferências de Recursos do Sistema Único de Saúde - SUS
21.030.000,00			1.7.1.3.50.0.0.00.0000		Transferências de Recursos do Sistema Único de Saúde - SUS - Repasses Fundo a Fundo - Bloco de Manutenção das Ações e Serviços Públicos de Saúde
10.100.000,00			1.7.1.3.50.1.0.00.0000		Transferências de Recursos do Bloco de Manutenção das Ações e Serviços Públicos de Saúde - Atenção Primária
10.100.000,00			1.7.1.3.50.1.1.00.0000		Transferências de Recursos do Bloco de Manutenção das Ações e Serviços Públicos de Saúde - Atenção Primária - Principal
3.000.000,00			1.7.1.3.50.1.1.01.0000		Agentes Comunitários de Saúde
3.000.000,00			1.7.1.3.50.1.1.01.0000	1.604.0000	Agentes Comunitários de Saúde
4.200.000,00			1.7.1.3.50.1.1.02.0000		Incentivo financeiro da APS - equipes de Saúde da Família - eSF e equipes de Atenção Primária - eAP
4.200.000,00			1.7.1.3.50.1.1.02.0000	1.600.0000	Incentivo financeiro da APS - equipes de Saúde da Família - eSF e equipes de Atenção Primária - eAP
200.000,00			1.7.1.3.50.1.1.03.0000		Incentivo financeiro da APS - equipes Multiprofissionais - eMulti
200.000,00			1.7.1.3.50.1.1.03.0000	1.600.0000	Incentivo financeiro da APS - equipes Multiprofissionais - eMulti
140.000,00			1.7.1.3.50.1.1.04.0000		Incentivo financeiro da APS - Demais programas, serviços e equipes da Atenção Primária à Saúde
140.000,00			1.7.1.3.50.1.1.04.0000	1.600.0000	Incentivo financeiro da APS - Demais programas, serviços e equipes da Atenção Primária à Saúde
200.000,00			1.7.1.3.50.1.1.05.0000		Incentivo financeiro da APS - Componente per capita de base populacional
200.000,00			1.7.1.3.50.1.1.05.0000	1.600.0000	Incentivo financeiro da APS - Componente per capita de base populacional
1.300.000,00			1.7.1.3.50.1.1.07.0000		Incentivo financeiro da APS - Atenção à Saúde Bucal
1.300.000,00			1.7.1.3.50.1.1.07.0000	1.600.0000	Incentivo financeiro da APS - Atenção à Saúde Bucal
60.000,00			1.7.1.3.50.1.1.13.0000		Implementação Da Segurança Alimentar e Nutricional na Saúde
60.000,00			1.7.1.3.50.1.1.13.0000	1.600.0000	Implementação Da Segurança Alimentar e Nutricional na Saúde
1.000.000,00			1.7.1.3.50.1.1.16.0000		Incremento Temporário ao Custeio dos Serviços de Atenção Primária em Saúde - Emenda Individual
1.000.000,00			1.7.1.3.50.1.1.16.0000	1.600.3110	Incremento Temporário ao Custeio dos Serviços de Atenção Primária em Saúde - Emenda Individual
7.650.000,00			1.7.1.3.50.2.0.00.0000		Transferências de Recursos do Bloco de Manutenção das Ações e Serviços Públicos de Saúde - Atenção Especializada
7.650.000,00			1.7.1.3.50.2.1.00.0000		Transferências de Recursos do Bloco de Manutenção das Ações e Serviços Públicos de Saúde - Atenção Especializada - Principal
4.000.000,00			1.7.1.3.50.2.1.01.0000		Atenção à Saúde da População para Procedimentos no MAC
4.000.000,00			1.7.1.3.50.2.1.01.0000	1.600.0000	Atenção à Saúde da População para Procedimentos no MAC
350.000,00			1.7.1.3.50.2.1.02.0000		Serviços de Atendimento Móvel as Urgências - SAMU
350.000,00			1.7.1.3.50.2.1.02.0000	1.600.0000	Serviços de Atendimento Móvel as Urgências - SAMU
1.000.000,00			1.7.1.3.50.2.1.04.0000		Incremento Temporário ao custeio dos serviços de Assistência Hospitalar e Ambulatorial - Emenda Individual
1.000.000,00			1.7.1.3.50.2.1.04.0000	1.600.3110	Incremento Temporário ao custeio dos serviços de Assistência Hospitalar e Ambulatorial - Emenda Individual
2.300.000,00			1.7.1.3.50.2.1.13.0000		FAEC - Terapias Especializadas em Angiologia
2.300.000,00			1.7.1.3.50.2.1.13.0000	1.600.0000	FAEC - Terapias Especializadas em Angiologia
280.000,00			1.7.1.3.50.3.0.00.0000		Transferências de Recursos do Bloco de Manutenção das Ações e Serviços Públicos de Saúde - Vigilância em Saúde
280.000,00			1.7.1.3.50.3.1.00.0000		Transferências de Recursos do Bloco de Manutenção das Ações e Serviços Públicos de Saúde - Vigilância em Saúde - Principal
140.000,00			1.7.1.3.50.3.1.01.0000		Incentivo Financeiro aos Estados, Distrito Federal e Municípios para Vigilância em Saúde - Despesas Diversas
140.000,00			1.7.1.3.50.3.1.01.0000	1.600.0000	Incentivo Financeiro aos Estados, Distrito Federal e Municípios para Vigilância em Saúde - Despesas Diversas
100.000,00			1.7.1.3.50.3.1.02.0000		Transferência aos Entes Federativos para o Pagamento dos Vencimentos dos Agentes de Combate às Endemias
100.000,00			1.7.1.3.50.3.1.02.0000	1.604.0000	Transferência aos Entes Federativos para o Pagamento dos Vencimentos dos Agentes de Combate às Endemias
40.000,00			1.7.1.3.50.3.1.03.0000		Incentivo Financeiro aos Estados, Distrito Federal e Municípios para Execução de Ações de Vigilância Sanitária
40.000,00			1.7.1.3.50.3.1.03.0000	1.600.0000	Incentivo Financeiro aos Estados, Distrito Federal e Municípios para Execução de Ações de Vigilância Sanitária
400.000,00			1.7.1.3.50.4.0.00.0000		Transferências de Recursos do Bloco de Manutenção das Ações e Serviços Públicos de Saúde - Assistência Farmacêutica
400.000,00			1.7.1.3.50.4.1.00.0000		Transferências de Recursos do Bloco de Manutenção das Ações e Serviços Públicos de Saúde - Assistência Farmacêutica - Principal
400.000,00			1.7.1.3.50.4.1.01.0000		Recursos Financ. a Transferir para Aquisição pelas Sec. Dos Estados, Municípios e do DF
400.000,00			1.7.1.3.50.4.1.01.0000	1.600.0000	Recursos Financ. a Transferir para Aquisição pelas Sec. Dos Estados, Municípios e do DF
2.600.000,00			1.7.1.3.50.5.0.00.0000		Transferências de Recursos do Bloco de Manutenção das Ações e Serviços Públicos de Saúde - Gestão do SUS
2.600.000,00			1.7.1.3.50.5.1.00.0000		Transferências de Recursos do Bloco de Manutenção das Ações e Serviços Públicos de Saúde - Gestão do SUS - Principal
2.600.000,00			1.7.1.3.50.5.1.05.0000		Assistência financeira da União destinada à complementação ao pagamento dos pisos salariais para profissionais da enfermagem.
2.600.000,00			1.7.1.3.50.5.1.05.0000	1.605.0000	Assistência financeira da União destinada à complementação ao pagamento dos pisos salariais para profissionais da enfermagem.
6.375.000,00			1.7.1.4.00.0.0.00.0000		Transferências de Recursos do Fundo Nacional do Desenvolvimento da Educação - FNDE

Prefeitura Municipal de Uauá



PREFEITURA MUNICIPAL DE UAUÁ

PC BELARMINO JOSE RODRIGUES - CENTRO
CNPJ: 13.698.758/0001-97 - CEP: 48.950-000 - UAUÁ - BA

EXERCÍCIO DE 2026
(Anexo 02, Lei nº 4.320/64)

Anexo III - RECEITA SEGUNDO SUA NATUREZA E FONTE DE RECURSOS

Desdobramento	Fontes	Categoria Econômica	Conta	Fonte de Recurso
4.100.000,00			1.7.1.4.50.0.0.00.0000	Transferências do Salário-Educação
4.100.000,00			1.7.1.4.50.0.1.00.0000	Transferências do Salário-Educação - Principal
4.100.000,00			1.7.1.4.50.0.1.00.0000	1.550.0000 Transferências do Salário-Educação - Principal
30.000,00			1.7.1.4.51.0.0.00.0000	Transferências Diretas do FNDE referentes ao Programa Dinheiro Direto na Escola - PDDE
30.000,00			1.7.1.4.51.0.1.00.0000	Transferências Diretas do FNDE ref. ao Programa Dinheiro Direto na Escola - PDDE - Principal
30.000,00			1.7.1.4.51.0.1.00.0000	1.551.0000 Transferências Diretas do FNDE ref. ao Programa Dinheiro Direto na Escola - PDDE - Principal
1.255.000,00			1.7.1.4.52.0.0.00.0000	Transferências referentes ao Programa Nacional de Alimentação Escolar - PNAE
1.255.000,00			1.7.1.4.52.0.1.00.0000	Transferências referentes ao Programa Nacional de Alimentação Escolar - PNAE - Principal
150.000,00			1.7.1.4.52.0.1.01.0000	Transferências PNAE - Pré Escola
150.000,00			1.7.1.4.52.0.1.01.0000	1.552.0000 Transferências PNAE - Pré Escola
220.000,00			1.7.1.4.52.0.1.02.0000	Transferências PNAE - Creche
220.000,00			1.7.1.4.52.0.1.02.0000	1.552.0000 Transferências PNAE - Creche
560.000,00			1.7.1.4.52.0.1.03.0000	Transferências PNAE - Ensino Fundamental
560.000,00			1.7.1.4.52.0.1.03.0000	1.552.0000 Transferências PNAE - Ensino Fundamental
300.000,00			1.7.1.4.52.0.1.04.0000	Transferências PNAE - EJA
300.000,00			1.7.1.4.52.0.1.04.0000	1.552.0000 Transferências PNAE - EJA
25.000,00			1.7.1.4.52.0.1.08.0000	Transferências PNAE - AEE
25.000,00			1.7.1.4.52.0.1.08.0000	1.552.0000 Transferências PNAE - AEE
490.000,00			1.7.1.4.53.0.0.00.0000	Transferências referentes ao Programa Nacional de Apoio ao Transporte do Escolar - PNATE
490.000,00			1.7.1.4.53.0.1.00.0000	Transf. ref. ao Programa Nacional de Apoio ao Transporte do Escolar - PNATE - Principal
70.000,00			1.7.1.4.53.0.1.02.0000	Transferências PNATE - Infantil
70.000,00			1.7.1.4.53.0.1.02.0000	1.553.0000 Transferências PNATE - Infantil
300.000,00			1.7.1.4.53.0.1.03.0000	Transferências PNATE - Fundamental
300.000,00			1.7.1.4.53.0.1.03.0000	1.553.0000 Transferências PNATE - Fundamental
120.000,00			1.7.1.4.53.0.1.04.0000	Transferências PNATE - Médio
120.000,00			1.7.1.4.53.0.1.04.0000	1.553.0000 Transferências PNATE - Médio
500.000,00			1.7.1.4.99.0.0.00.0000	Outras Transferências Diretas do Fundo Nacional do Desenvolvimento da Educação - FNDE
500.000,00			1.7.1.4.99.0.1.00.0000	Outras Transferências Diretas do Fundo Nacional do Desenvolvimento da Educação - FNDE - Principal
500.000,00			1.7.1.4.99.0.1.01.0000	MANUTENÇÃO ED. INFANTIL - Novas Turmas
500.000,00			1.7.1.4.99.0.1.01.0000	1.569.0000 MANUTENÇÃO ED. INFANTIL - Novas Turmas
45.000.000,00			1.7.1.5.00.0.0.00.0000	Transferências de Recursos de Complementação da União ao FUNDEB
28.000.000,00			1.7.1.5.50.0.0.00.0000	Transferências de Recursos de Complementação da União ao Fundeb - VAAT
28.000.000,00			1.7.1.5.50.0.1.00.0000	Transferências de Recursos de Complementação da União ao Fundeb - VAAT - Principal
28.000.000,00			1.7.1.5.50.0.1.00.0000	1.542.0000 Transferências de Recursos de Complementação da União ao Fundeb - VAAT - Principal
13.000.000,00			1.7.1.5.51.0.0.00.0000	Transferências de Recursos de Complementação da União ao Fundeb - VAAF
13.000.000,00			1.7.1.5.51.0.1.00.0000	Transferências de Recursos de Complementação da União ao Fundeb - VAAF - Principal
13.000.000,00			1.7.1.5.51.0.1.00.0000	1.541.0000 Transferências de Recursos de Complementação da União ao Fundeb - VAAF - Principal
4.000.000,00			1.7.1.5.52.0.0.00.0000	Transferências de Recursos de Complementação da União ao Fundeb - VAAR
4.000.000,00			1.7.1.5.52.0.1.00.0000	Transferências de Recursos de Complementação da União ao Fundeb - VAAR - Principal
4.000.000,00			1.7.1.5.52.0.1.00.0000	1.543.0000 Transferências de Recursos de Complementação da União ao Fundeb - VAAR - Principal
1.635.000,00			1.7.1.6.00.0.0.00.0000	Transferências de Recursos do Fundo Nacional de Assistência Social - FNAS
1.635.000,00			1.7.1.6.50.0.0.00.0000	Transferências de Recursos do Fundo Nacional de Assistência Social - FNAS
1.635.000,00			1.7.1.6.50.0.1.00.0000	Transferências de Recursos do Fundo Nacional de Assistência Social - FNAS - Principal
720.000,00			1.7.1.6.50.0.1.01.0000	Bloco da Proteção Social Básica
250.000,00			1.7.1.6.50.0.1.01.0100	Piso Básico Fixo
250.000,00			1.7.1.6.50.0.1.01.0100	1.660.0000 Piso Básico Fixo
350.000,00			1.7.1.6.50.0.1.01.0200	Piso Básico Variável - SCFV
350.000,00			1.7.1.6.50.0.1.01.0200	1.660.0000 Piso Básico Variável - SCFV
120.000,00			1.7.1.6.50.0.1.01.0300	Piso Básico Variável III - Equipe Volante
120.000,00			1.7.1.6.50.0.1.01.0300	1.660.0000 Piso Básico Variável III - Equipe Volante
215.000,00			1.7.1.6.50.0.1.02.0000	Bloco da Proteção Social Especial de Média Complexidade
200.000,00			1.7.1.6.50.0.1.02.0100	Piso Fixo de Média Complexidade - PAEFI
200.000,00			1.7.1.6.50.0.1.02.0100	1.660.0000 Piso Fixo de Média Complexidade - PAEFI
15.000,00			1.7.1.6.50.0.1.02.0200	Piso de Transição de Média Complexidade
15.000,00			1.7.1.6.50.0.1.02.0200	1.660.0000 Piso de Transição de Média Complexidade
300.000,00			1.7.1.6.50.0.1.04.0000	Bloco da Gestão do Programa Bolsa Família e do Cadastro Único

Prefeitura Municipal de Uauá



PREFEITURA MUNICIPAL DE UAUÁ

PC BELARMINO JOSE RODRIGUES - CENTRO
CNPJ: 13.698.758/0001-97 - CEP: 48.950-000 - UAUÁ - BA

EXERCÍCIO DE 2026
(Anexo 02, Lei nº 4.320/64)

Anexo III - RECEITA SEGUNDO SUA NATUREZA E FONTE DE RECURSOS

Desdobramento	Fontes	Categoria Econômica	Conta	Fonte de Recurso
300.000,00			1.7.1.6.50.0.1.04.0100	Índice de Gestão Descentralizada - IGDBF
300.000,00			1.7.1.6.50.0.1.04.0100	1.660.0000 Índice de Gestão Descentralizada - IGDBF
400.000,00			1.7.1.6.50.0.1.06.0000	Bloco dos Programas
350.000,00			1.7.1.6.50.0.1.06.0400	Programa Primeira Infância no SUAS - Criança Feliz
350.000,00			1.7.1.6.50.0.1.06.0400	1.660.0000 Programa Primeira Infância no SUAS - Criança Feliz
20.000,00			1.7.1.6.50.0.1.06.0700	SIGTV - ESTRUTURACAO DA REDE DE SERVICOS DO SUAS - CUSTEIO - Emenda Individual
20.000,00			1.7.1.6.50.0.1.06.0700	1.660.3110 SIGTV - ESTRUTURACAO DA REDE DE SERVICOS DO SUAS - CUSTEIO - Emenda Individual
30.000,00			1.7.1.6.50.0.1.06.1100	Programa de Fortalecimento Emergencial ao Atendimento do CADÚnico no SUAS - PROCAD-SUAS
30.000,00			1.7.1.6.50.0.1.06.1100	1.660.0000 Programa de Fortalecimento Emergencial ao Atendimento do CADÚnico no SUAS - PROCAD-SUAS
696.000,00			1.7.1.7.00.0.0.00.0000	Transferências de Convênios da União e de Suas Entidades
500.000,00			1.7.1.7.50.0.0.00.0000	Transferências de Convênios da União para o Sistema Único de Saúde - SUS
500.000,00			1.7.1.7.50.0.1.00.0000	Transferências de Convênios da União para o Sistema Único de Saúde - SUS - Principal
500.000,00			1.7.1.7.50.0.1.01.0000	Convênios da União - SUS
500.000,00			1.7.1.7.50.0.1.01.0000	1.631.0000 Convênios da União - SUS
196.000,00			1.7.1.7.99.0.0.00.0000	Outras Transferências de Convênios da União e de Suas Entidades
196.000,00			1.7.1.7.99.0.1.00.0000	Outras Transferências de Convênios da União e de Suas Entidades - Principal
196.000,00			1.7.1.7.99.0.1.02.0000	Convênio da União - Outros - Apoio à Realização do Campeonato Municipal Uauaense
196.000,00			1.7.1.7.99.0.1.02.0000	1.700.0000 Convênio da União - Outros - Apoio à Realização do Campeonato Municipal Uauaense
280.000,00			1.7.1.9.00.0.0.00.0000	Outras Transferências de Recursos da União e de suas Entidades
60.000,00			1.7.1.9.58.0.0.00.0000	Transferência Obrigatória Decorrente da Lei Complementar nº 176/2020
60.000,00			1.7.1.9.58.0.1.00.0000	Transferência Obrigatória Decorrente da Lei Complementar nº 176/2020 - Principal
60.000,00			1.7.1.9.58.0.1.00.0000	1.501.0000 Transferência Obrigatória Decorrente da Lei Complementar nº 176/2020 - Principal
200.000,00			1.7.1.9.60.0.0.00.0000	Transferências da Política Nacional Aldir Blanc de Fomento à Cultura - Lei nº 14.399/2022
200.000,00			1.7.1.9.60.0.1.00.0000	Transf. da Política Nacional Aldir Blanc de Fomento à Cultura - Lei nº 14.399/2022 - Principal
200.000,00			1.7.1.9.60.0.1.00.0000	1.719.0000 Transf. da Política Nacional Aldir Blanc de Fomento à Cultura - Lei nº 14.399/2022 - Principal
20.000,00			1.7.1.9.99.0.0.00.0000	Outras Transferências de Recursos da União e de suas Entidades
20.000,00			1.7.1.9.99.0.1.00.0000	Outras Transferências de Recursos da União e de suas Entidades - Principal
20.000,00			1.7.1.9.99.0.1.04.0000	REN - Fundo de Rendimentos - Principal
20.000,00			1.7.1.9.99.0.1.04.0000	1.501.0000 REN - Fundo de Rendimentos - Principal
14.117.000,00			1.7.2.0.00.0.0.00.0000	Transferências dos Estados e do Distrito Federal e de suas Entidades
12.150.000,00			1.7.2.1.00.0.0.00.0000	Participação na Receita dos Estados e Distrito Federal
10.400.000,00			1.7.2.1.50.0.0.00.0000	Cota-Parte do ICMS
10.400.000,00			1.7.2.1.50.0.1.00.0000	Cota-Parte do ICMS - Principal
13.000.000,00			1.7.2.1.50.0.1.00.0000	1.500.0000 Cota-Parte do ICMS - Principal
-2.600.000,00			1.7.2.1.50.0.1.00.0000	1.500.0000 Cota-Parte do ICMS - Principal - (Dedução)
1.600.000,00			1.7.2.1.51.0.0.00.0000	Cota-Parte do IPVA
1.600.000,00			1.7.2.1.51.0.1.00.0000	Cota-Parte do IPVA - Principal
2.000.000,00			1.7.2.1.51.0.1.00.0000	1.500.0000 Cota-Parte do IPVA - Principal
-400.000,00			1.7.2.1.51.0.1.00.0000	1.500.0000 Cota-Parte do IPVA - Principal - (Dedução)
110.000,00			1.7.2.1.52.0.0.00.0000	Cota-Parte do IPI - Municípios
110.000,00			1.7.2.1.52.0.1.00.0000	Cota-Parte do IPI - Municípios - Principal
110.000,00			1.7.2.1.52.0.1.00.0000	1.500.0000 Cota-Parte do IPI - Municípios - Principal
40.000,00			1.7.2.1.53.0.0.00.0000	Cota-Parte da Contribuição de Intervenção no Domínio Econômico
40.000,00			1.7.2.1.53.0.1.00.0000	Cota-Parte da Contribuição de Intervenção no Domínio Econômico - Principal
40.000,00			1.7.2.1.53.0.1.00.0000	1.750.0000 Cota-Parte da Contribuição de Intervenção no Domínio Econômico - Principal
47.000,00			1.7.2.2.52.0.0.00.0000	Cota-parte Royalties - Compensação Financeira pela Produção do Petróleo
47.000,00			1.7.2.2.52.0.1.00.0000	Cota-parte Royalties - Compensação Financeira pela Produção do Petróleo - Principal
47.000,00			1.7.2.2.52.0.1.00.0000	1.705.0000 Cota-parte Royalties - Compensação Financeira pela Produção do Petróleo - Principal
360.000,00			1.7.2.3.00.0.0.00.0000	Transferências de Recursos do Sistema Único de Saúde - SUS
360.000,00			1.7.2.3.50.0.0.00.0000	Transferências de Recursos do Sistema Único de Saúde - SUS
360.000,00			1.7.2.3.50.0.1.00.0000	Transferências de Recursos do Sistema Único de Saúde - SUS - Principal
240.000,00			1.7.2.3.50.0.1.01.0000	Programa Saúde da Família - PSF - Estado
240.000,00			1.7.2.3.50.0.1.01.0000	1.621.0000 Programa Saúde da Família - PSF - Estado
120.000,00			1.7.2.3.50.0.1.02.0000	Serviços de Atendimento Movel as Urgencias - SAMU - Estado
120.000,00			1.7.2.3.50.0.1.02.0000	1.621.0000 Serviços de Atendimento Movel as Urgencias - SAMU - Estado
650.000,00			1.7.2.4.00.0.0.00.0000	Transferências de Convênios dos Estados e DF e de Suas Entidades
650.000,00			1.7.2.4.99.0.0.00.0000	Outras Transferências de Convênios dos Estados e DF e de Suas Entidades

Prefeitura Municipal de Uauá



PREFEITURA MUNICIPAL DE UAUÁ

PC BELARMINO JOSE RODRIGUES - CENTRO
CNPJ: 13.698.758/0001-97 - CEP: 48.950-000 - UAUÁ - BA

EXERCÍCIO DE 2026
(Anexo 02, Lei nº 4.320/64)

Anexo III - RECEITA SEGUNDO SUA NATUREZA E FONTE DE RECURSOS

Desdobramento	Fontes	Categoria Econômica	Conta	Fonte de Recurso
650.000,00			1.7.2.4.99.0.1.00.0000	Outras Transferências de Convênios dos Estados e DF e de Suas Entidades - Principal
650.000,00			1.7.2.4.99.0.1.03.0000	Convênio do Estado - São João da Bahia e Demais Festas Juninas
650.000,00			1.7.2.4.99.0.1.03.0000	1.701.0000 Convênio do Estado - São João da Bahia e Demais Festas Juninas
910.000,00			1.7.2.9.00.0.0.00.0000	Outras Transferências dos Estados e Distrito Federal
410.000,00			1.7.2.9.51.0.0.00.0000	Transferências de Estados destinadas à Assistência Social
410.000,00			1.7.2.9.51.0.1.00.0000	Transferências de Estados destinadas à Assistência Social - Principal
240.000,00			1.7.2.9.51.0.1.01.0000	Bloco da Proteção Social Básica
200.000,00			1.7.2.9.51.0.1.01.0100	Piso Básico Fixo - PBF - PAIF
200.000,00			1.7.2.9.51.0.1.01.0100	1.661.0000 Piso Básico Fixo - PBF - PAIF
40.000,00			1.7.2.9.51.0.1.01.0200	Piso Básico Variável - PBV - SCFV
40.000,00			1.7.2.9.51.0.1.01.0200	1.661.0000 Piso Básico Variável - PBV - SCFV
75.000,00			1.7.2.9.51.0.1.02.0000	Bloco da Proteção Social Especial de Média Complexidade
60.000,00			1.7.2.9.51.0.1.02.0100	Piso Fixo de Média Complexidade - PAEFI
60.000,00			1.7.2.9.51.0.1.02.0100	1.661.0000 Piso Fixo de Média Complexidade - PAEFI
15.000,00			1.7.2.9.51.0.1.02.0800	Piso de Transição de Média Complexidade - PCD
15.000,00			1.7.2.9.51.0.1.02.0800	1.661.0000 Piso de Transição de Média Complexidade - PCD
50.000,00			1.7.2.9.51.0.1.04.0000	Bloco de Benefícios Eventuais
40.000,00			1.7.2.9.51.0.1.04.0100	BE - Benefício Eventual
40.000,00			1.7.2.9.51.0.1.04.0100	1.661.0000 BE - Benefício Eventual
10.000,00			1.7.2.9.51.0.1.04.0400	BE - Aluguel Social
10.000,00			1.7.2.9.51.0.1.04.0400	1.661.0000 BE - Aluguel Social
45.000,00			1.7.2.9.51.0.1.05.0000	Bloco Da Gestão do SUAS
45.000,00			1.7.2.9.51.0.1.05.0100	Índice de Gestão Descentralizada do SUAS - IGDSUAS Estado
45.000,00			1.7.2.9.51.0.1.05.0100	1.661.0000 Índice de Gestão Descentralizada do SUAS - IGDSUAS Estado
500.000,00			1.7.2.9.52.0.0.00.0000	Transferências de Recursos Destinados a Programas de Educação
500.000,00			1.7.2.9.52.0.1.00.0000	Transferências de Recursos Destinados a Programas de Educação - Principal
500.000,00			1.7.2.9.52.0.1.01.0000	Programa Estadual de Transporte Escolar - PETE
500.000,00			1.7.2.9.52.0.1.01.0000	1.576.0000 Programa Estadual de Transporte Escolar - PETE
36.010.000,00			1.7.5.0.00.0.0.00.0000	Transferências de Outras Instituições Públicas
36.000.000,00			1.7.5.1.00.0.0.00.0000	Transferências de Recursos do FUNDEB
36.000.000,00			1.7.5.1.50.0.0.00.0000	Transferências de Recursos do FUNDEB
36.000.000,00			1.7.5.1.50.0.1.00.0000	Transferências de Recursos do Fundo de Manutenção e Desenvolvimento da Educação Básica e de Valorização dos Profissionais da Educação - FUNDEB - Principal
36.000.000,00			1.7.5.1.50.0.1.00.0000	1.540.0000 Transferências de Recursos do Fundo de Manutenção e Desenvolvimento da Educação Básica e de Valorização dos Profissionais da Educação - FUNDEB - Principal
10.000,00			1.7.5.9.00.0.0.00.0000	Demais Transferências de Outras Instituições Públicas
10.000,00			1.7.5.9.99.0.0.00.0000	Demais Transferências de Outras Instituições Públicas
10.000,00			1.7.5.9.99.0.1.00.0000	Demais Transferências de Outras Instituições Públicas - Principal
10.000,00			1.7.5.9.99.0.1.01.0000	Doações em Benefício de Crianças e Adolescentes - PJ - Principal
10.000,00			1.7.5.9.99.0.1.01.0000	1.759.0000 Doações em Benefício de Crianças e Adolescentes - PJ - Principal
10.000,00			1.7.9.0.00.0.0.00.0000	Demais Transferências Correntes
10.000,00			1.7.9.1.00.0.0.00.0000	Transferências de Pessoas Físicas
10.000,00			1.7.9.1.99.0.0.00.0000	Outras Transferências de Pessoas Físicas
10.000,00			1.7.9.1.99.0.1.00.0000	Outras Transferências de Pessoas Físicas - Principal
10.000,00			1.7.9.1.99.0.1.01.0000	Doações em Benefício de Crianças e Adolescentes - PF
10.000,00			1.7.9.1.99.0.1.01.0000	1.759.0000 Doações em Benefício de Crianças e Adolescentes - PF
125.000,00			1.9.0.0.00.0.0.00.0000	Outras Receitas Correntes
25.000,00			1.9.1.0.00.0.0.00.0000	Multas Administrativas, Contratuais e Judiciais
25.000,00			1.9.1.1.00.0.0.00.0000	Multas Administrativas, Contratuais e Judiciais
25.000,00			1.9.1.1.07.0.0.00.0000	Multas Aplicadas pelos Tribunais de Contas
10.000,00			1.9.1.1.07.0.1.00.0000	Multas Aplicadas pelos Tribunais de Contas - Principal
10.000,00			1.9.1.1.07.0.1.01.0000	Multas Aplicadas pelos Tribunais de Contas - Principal - TCM/BA
10.000,00			1.9.1.1.07.0.1.01.0000	1.501.0000 Multas Aplicadas pelos Tribunais de Contas - Principal - TCM/BA
5.000,00			1.9.1.1.07.0.2.00.0000	Multas Aplicadas pelos Tribunais de Contas - Multas e Juros de Mora
5.000,00			1.9.1.1.07.0.2.01.0000	Multas Aplicadas pelos Tribunais de Contas - Multas e Juros de Mora - TCM/BA
5.000,00			1.9.1.1.07.0.2.01.0000	1.501.0000 Multas Aplicadas pelos Tribunais de Contas - Multas e Juros de Mora - TCM/BA
5.000,00			1.9.1.1.07.0.3.00.0000	Multas Aplicadas pelos Tribunais de Contas - Dívida Ativa
5.000,00			1.9.1.1.07.0.3.01.0000	Multas Aplicadas pelos Tribunais de Contas - Dívida Ativa - TCM/BA
5.000,00			1.9.1.1.07.0.3.01.0000	1.501.0000 Multas Aplicadas pelos Tribunais de Contas - Dívida Ativa - TCM/BA
5.000,00			1.9.1.1.07.0.4.00.0000	Multas Aplicadas pelos Tribunais de Contas - Dívida Ativa - Multas e Juros de Mora da Dívida Ativa

Prefeitura Municipal de Uauá



PREFEITURA MUNICIPAL DE UAUÁ

PC BELARMINO JOSE RODRIGUES - CENTRO
CNPJ: 13.698.758/0001-97 - CEP: 48.950-000 - UAUÁ - BA

EXERCÍCIO DE 2026
(Anexo 02, Lei nº 4.320/64)

Anexo III - RECEITA SEGUNDO SUA NATUREZA E FONTE DE RECURSOS

Desdobramento	Fontes	Categoria Econômica	Conta	Fonte de Recurso
5.000,00			1.9.1.1.07.0.4.01.0000	Multas Aplicadas pelos Tribunais de Contas - Dívida Ativa - Multas e Juros de Mora da Dívida Ativa - TCM/BA
5.000,00			1.9.1.1.07.0.4.01.0000	1.501.0000 Multas Aplicadas pelos Tribunais de Contas - Dívida Ativa - Multas e Juros de Mora da Dívida Ativa - TCM/BA
95.000,00			1.9.2.0.00.0.0.00.0000	Indenizações, Restituições e Ressarcimentos
10.000,00			1.9.2.1.00.0.0.00.0000	Indenizações
10.000,00			1.9.2.1.99.0.0.00.0000	Outras Indenizações
10.000,00			1.9.2.1.99.0.1.00.0000	Outras Indenizações - Principal
10.000,00			1.9.2.1.99.0.1.01.0000	Outras Indenizações - PM
10.000,00			1.9.2.1.99.0.1.01.0000	1.500.0000 Outras Indenizações - PM
75.000,00			1.9.2.2.00.0.0.00.0000	Restituições
75.000,00			1.9.2.2.99.0.0.00.0000	Outras Restituições
75.000,00			1.9.2.2.99.0.1.00.0000	Outras Restituições - Principal
10.000,00			1.9.2.2.99.0.1.04.0000	Outras Restituições - Principal - Restituição Pelo Pagamento Indevido - Não Vinculados de Impostos
10.000,00			1.9.2.2.99.0.1.04.0000	1.500.0000 Outras Restituições - Principal - Restituição Pelo Pagamento Indevido - Não Vinculados de Impostos
20.000,00			1.9.2.2.99.0.1.08.0000	Outras Restituições - Principal - Outras Restituições - Recursos Não Vinculados de Impostos
20.000,00			1.9.2.2.99.0.1.08.0000	1.500.0000 Outras Restituições - Principal - Outras Restituições - Recursos Não Vinculados de Impostos
5.000,00			1.9.2.2.99.0.1.10.0000	Outras Restituições - Principal - FME - MDE 25%
5.000,00			1.9.2.2.99.0.1.10.0000	1.500.0000 Outras Restituições - Principal - FME - MDE 25%
20.000,00			1.9.2.2.99.0.1.17.0000	Outras Restituições - Principal - FMS - Recursos Não Vinculados de Impostos
20.000,00			1.9.2.2.99.0.1.17.0000	1.500.0000 Outras Restituições - Principal - FMS - Recursos Não Vinculados de Impostos
20.000,00			1.9.2.2.99.0.1.23.0000	Outras Restituições - Principal - FMS - Outros Rec. Vinc. à Saúde
20.000,00			1.9.2.2.99.0.1.23.0000	1.659.0000 Outras Restituições - Principal - FMS - Outros Rec. Vinc. à Saúde
10.000,00			1.9.2.3.00.0.0.00.0000	Ressarcimentos
10.000,00			1.9.2.3.99.0.0.00.0000	Outros Ressarcimentos
10.000,00			1.9.2.3.99.0.1.00.0000	Outros Ressarcimentos - Principal
10.000,00			1.9.2.3.99.0.1.09.0000	Outros Ressarcimentos
10.000,00			1.9.2.3.99.0.1.09.0000	1.501.0000 Outros Ressarcimentos
5.000,00			1.9.9.0.00.0.0.00.0000	Demais Receitas Correntes
5.000,00			1.9.9.9.00.0.0.00.0000	Demais Receitas Correntes
5.000,00			1.9.9.9.12.0.0.00.0000	Encargos Legais pela Inscrição em Dívida Ativa e Receitas de Ônus de Sucumbência
5.000,00			1.9.9.9.12.2.0.00.0000	Ônus de Sucumbência
5.000,00			1.9.9.9.12.2.1.00.0000	Ônus de Sucumbência - Principal
5.000,00			1.9.9.9.12.2.1.00.0000	1.501.0000 Ônus de Sucumbência - Principal
	52.332.000,00		2.0.0.0.00.0.0.00.0000	Receitas de Capital
	25.000.000,00		2.1.0.0.00.0.0.00.0000	Operações de Crédito
25.000.000,00			2.1.1.0.00.0.0.00.0000	Operações de Crédito - Mercado Interno
25.000.000,00			2.1.1.9.00.0.0.00.0000	Outras Operações de Crédito - Mercado Interno
25.000.000,00			2.1.1.9.99.0.0.00.0000	Outras Operações de Crédito - Mercado Interno
25.000.000,00			2.1.1.9.99.0.1.00.0000	Outras Operações de Crédito - Mercado Interno - Principal
25.000.000,00			2.1.1.9.99.0.1.00.0000	1.754.0000 Outras Operações de Crédito - Mercado Interno - Principal
	100.000,00		2.2.0.0.00.0.0.00.0000	Alienação de Bens
100.000,00			2.2.1.0.00.0.0.00.0000	Alienação de Bens Móveis
100.000,00			2.2.1.3.00.0.0.00.0000	Alienação de Bens Móveis e Semoventes
100.000,00			2.2.1.3.01.0.0.00.0000	Alienação de Bens Móveis e Semoventes
100.000,00			2.2.1.3.01.0.1.00.0000	Alienação de Bens Móveis e Semoventes - Principal
100.000,00			2.2.1.3.01.0.1.01.0000	Alienação de Bens Móveis e Semoventes - Principal
100.000,00			2.2.1.3.01.0.1.01.0000	1.755.0000 Alienação de Bens Móveis e Semoventes - Principal
	27.232.000,00		2.4.0.0.00.0.0.00.0000	Transferências de Capital
25.432.000,00			2.4.1.0.00.0.0.00.0000	Transferências da União e de suas Entidades
4.590.000,00			2.4.1.1.00.0.0.00.0000	Transferências de Recursos do Sistema Único de Saúde - SUS
4.590.000,00			2.4.1.1.51.0.0.00.0000	Transf. de Rec. do SUS - Fundo a Fundo - Bloco de Estrut. da Rede de Serv. Públicos de Saúde
2.317.000,00			2.4.1.1.51.1.0.00.0000	Transf. de Recursos do Bloco de Estruturação da RSPS - Atenção Primária
2.317.000,00			2.4.1.1.51.1.1.00.0000	Transf. de Recursos do Bloco de Estruturação da RSPS - Atenção Primária - Principal
514.000,00			2.4.1.1.51.1.1.16.0000	Estruturação da Atenção à Saúde Bucal
514.000,00			2.4.1.1.51.1.1.16.0000	1.601.0000 Estruturação da Atenção à Saúde Bucal
1.803.000,00			2.4.1.1.51.1.1.18.0000	Novo PAC selecoes - Unidades basicas de saúde - UBS
1.803.000,00			2.4.1.1.51.1.1.18.0000	1.601.0000 Novo PAC selecoes - Unidades basicas de saúde - UBS
2.273.000,00			2.4.1.1.51.2.0.00.0000	Transf. de Recursos do Bloco de Estruturação da RSPS - Atenção Especializada

Prefeitura Municipal de Uauá



PREFEITURA MUNICIPAL DE UAUÁ

PC BELARMINO JOSE RODRIGUES - CENTRO
CNPJ: 13.698.758/0001-97 - CEP: 48.950-000 - UAUÁ - BA

EXERCÍCIO DE 2026
(Anexo 02, Lei nº 4.320/64)

Anexo III - RECEITA SEGUNDO SUA NATUREZA E FONTE DE RECURSOS

Desdobramento	Fontes	Categoria Econômica	Conta	Fonte de Recurso
2.273.000,00			2.4.1.1.51.2.1.00.0000	Transf. de Recursos do Bloco de Estruturação da RSPS - Atenção Especializada - Principal
2.273.000,00			2.4.1.1.51.2.1.07.0000	Novo PAC - Centros de Atenção Psicossocial (CAPS)
2.273.000,00			2.4.1.1.51.2.1.07.0000	1.601.0000 Novo PAC - Centros de Atenção Psicossocial (CAPS)
3.952.000,00			2.4.1.2.00.0.0.00.0000	Transferências de Recursos do Fundo Nacional do Desenvolvimento da Educação - FNDE
3.952.000,00			2.4.1.2.50.0.0.00.0000	Transferências de Recursos Destinados a Programas de Educação
400.000,00			2.4.1.2.50.1.0.00.0000	Transf. para o Prog. de Apoio ao Transp. Escolar para Educação Básica - CAMINHO DA ESCOLA
400.000,00			2.4.1.2.50.1.1.00.0000	Transf. para o Prog. de Apoio ao Transp. Escolar para Educação Básica - CAMINHO DA ESCOLA - Principal
400.000,00			2.4.1.2.50.1.1.03.0000	PAC - Caminho da Escola - SELEÇÃO
400.000,00			2.4.1.2.50.1.1.03.0000	1.569.0000 PAC - Caminho da Escola - SELEÇÃO
3.552.000,00			2.4.1.2.50.2.0.00.0000	Transferências para o Programa Nacional de Reestruturação e Aquisição de Equipamentos para a Rede Escolar Pública de Educação Infantil - Proinfância
3.552.000,00			2.4.1.2.50.2.1.00.0000	Transferências para o Programa Nacional de Reestruturação e Aquisição de Equipamentos para a Rede Escolar Pública de Educação Infantil - Proinfância - Principal
3.552.000,00			2.4.1.2.50.2.1.01.0000	PAC II - Programa Proinfância - Construção Creches
3.552.000,00			2.4.1.2.50.2.1.01.0000	1.569.0000 PAC II - Programa Proinfância - Construção Creches
15.890.000,00			2.4.1.4.00.0.0.00.0000	Transferências de Convênios da União e de suas Entidades
8.386.000,00			2.4.1.4.54.0.0.00.0000	Transf. de Convênios da União destinadas a Programas de Infraestrutura em Transporte
8.386.000,00			2.4.1.4.54.0.1.00.0000	Transf. de Convênios da União destinadas a Prog. de Infraestrutura em Transporte - Principal
478.000,00			2.4.1.4.54.0.1.02.0000	Convênio da União - Infraestr. em Transporte - Pavimentação de Estradas Vicinais no Município - Emenda de Comissão
478.000,00			2.4.1.4.54.0.1.02.0000	1.700.3130 Convênio da União - Infraestr. em Transporte - Pavimentação de Estradas Vicinais no Município - Emenda de Comissão
1.359.000,00			2.4.1.4.54.0.1.03.0000	Convênio da União - Infraestr. em Transporte - Pavimentação de Estradas Vicinais no Município
1.359.000,00			2.4.1.4.54.0.1.03.0000	1.700.0000 Convênio da União - Infraestr. em Transporte - Pavimentação de Estradas Vicinais no Município
1.025.000,00			2.4.1.4.54.0.1.04.0000	Convênio da União - Infraestr. em Transporte - Pavimentação em CBUQ na sede do Município
1.025.000,00			2.4.1.4.54.0.1.04.0000	1.700.0000 Convênio da União - Infraestr. em Transporte - Pavimentação em CBUQ na sede do Município
4.086.000,00			2.4.1.4.54.0.1.05.0000	Convênio da União - Infraestr. em Transporte - Pavimentação Asfáltica no Município
4.086.000,00			2.4.1.4.54.0.1.05.0000	1.700.0000 Convênio da União - Infraestr. em Transporte - Pavimentação Asfáltica no Município
1.438.000,00			2.4.1.4.54.0.1.06.0000	Convênio da União - Infraestr. em Transporte - Adequação de Estradas Vicinais no Município
1.438.000,00			2.4.1.4.54.0.1.06.0000	1.700.0000 Convênio da União - Infraestr. em Transporte - Adequação de Estradas Vicinais no Município
7.504.000,00			2.4.1.4.99.0.0.00.0000	Outras Transferências de Convênios da União e de Suas Entidades
7.504.000,00			2.4.1.4.99.0.1.00.0000	Outras Transferências de Convênios da União e de Suas Entidades - Principal
5.600.000,00			2.4.1.4.99.0.1.02.0000	Convênio da União - Outros - Produção de Unidades Habitacionais no Município
5.600.000,00			2.4.1.4.99.0.1.02.0000	1.700.0000 Convênio da União - Outros - Produção de Unidades Habitacionais no Município
1.904.000,00			2.4.1.4.99.0.1.03.0000	Convênio da União - Outros - Reforma e Ampliação da Praça São João Batista na Sede
1.904.000,00			2.4.1.4.99.0.1.03.0000	1.700.0000 Convênio da União - Outros - Reforma e Ampliação da Praça São João Batista na Sede
1.000.000,00			2.4.1.9.00.0.0.00.0000	Outras Transferências de Recursos da União e de suas Entidades
1.000.000,00			2.4.1.9.51.0.0.00.0000	Transferência Especial da União
1.000.000,00			2.4.1.9.51.0.1.00.0000	Transferência Especial da União - Principal
1.000.000,00			2.4.1.9.51.0.1.00.0000	1.706.3110 Transferência Especial da União - Principal
1.800.000,00			2.4.2.0.00.0.0.00.0000	Transferências dos Estados e do Distrito Federal e de suas Entidades
1.800.000,00			2.4.2.2.00.0.0.00.0000	Transferências de Convênios dos Estados e DF e de Suas Entidades
600.000,00			2.4.2.2.50.0.0.00.0000	Transferências de Convênios dos Estados para o Sistema Único de Saúde - SUS
600.000,00			2.4.2.2.50.0.1.00.0000	Transferências de Convênios dos Estados para o Sistema Único de Saúde - SUS - Principal
600.000,00			2.4.2.2.50.0.1.01.0000	Convênios dos Estados - SUS
600.000,00			2.4.2.2.50.0.1.01.0000	1.632.0000 Convênios dos Estados - SUS
1.200.000,00			2.4.2.2.99.0.0.00.0000	Outras Transferências de Convênios dos Estados e DF e de Suas Entidades
1.200.000,00			2.4.2.2.99.0.1.00.0000	Outras Transferências de Convênios dos Estados e DF e de Suas Entidades - Principal
1.200.000,00			2.4.2.2.99.0.1.01.0000	Convênios dos Estados - Outros
1.200.000,00			2.4.2.2.99.0.1.01.0000	1.701.0000 Convênios dos Estados - Outros

Prefeitura Municipal de Uauá



PREFEITURA MUNICIPAL DE UAUÁ

PC BELARMINO JOSE RODRIGUES - CENTRO
CNPJ: 13.698.758/0001-97 - CEP: 48.950-000 - UAUÁ - BA

EXERCÍCIO DE 2026
(Anexo 02, Lei nº 4.320/64)

Anexo III - RECEITA SEGUNDO SUA NATUREZA E FONTE DE RECURSOS

Desdobramento	Fontes	Categoria Econômica	Conta	Fonte de Recurso
254.000.000,00 Total da RECEITA				

Prefeitura Municipal de Uauá

PROJETO DE LEI ORÇAMENTÁRIA ANUAL

ANEXOS

DEMONSTRATIVOS DA DESPESA

EXERCÍCIO 2026

Prefeitura Municipal de Uauá



PREFEITURA MUNICIPAL DE UAUÁ

PC BELARMINO JOSE RODRIGUES - CENTRO
CNPJ: 13.698.758/0001-97 - CEP: 48.950-000 - UAUÁ - BA

Anexo IX - DESPESA POR ÓRGÃO

ORÇAMENTO 2026

Código	Descrição	Valor R\$
0100	CÂMARA MUNICIPAL	6.190.700,00
0200	GABINETE DO PREFEITO	3.808.300,00
0300	GABINETE DO VICE-PREFEITO	594.000,00
0400	PROCURADORIA JURÍDICA DO MUNICÍPIO	419.000,00
0500	CONTROLADORIA GERAL INTERNA	181.000,00
0600	OUVIDORIA GERAL DO MUNICIPIO	40.000,00
0700	SEC MUN ADMINISTRAÇÃO, PLANEJAMENTO E FINANÇAS	10.696.000,00
0800	SEC MUN GOVERNO E PREVENÇÃO À VIOLÊNCIA	5.571.000,00
0900	SEC MUN INFRAESTRUTURA, TRANSP E SERV PÚBLICOS	51.009.000,00
1000	SEC MUN AGRICULT, DESENV AGRÁRIO E REC HÍDRICOS	4.500.000,00
1100	SEC MUN DE CULTURA, ESPORTE, LAZER, JUVENTUDE, TURISMO E MEIO AMBIENTE	7.305.000,00
1200	SECRETARIA MUNICIPAL DE SAUDE	47.438.000,00
1300	SECRETARIA MUNICIPAL DE EDUCACAO	104.413.000,00
1400	SEC MUN DESENVOLVIMENTO SOCIAL E COMBATE À POBREZA	11.835.000,00
Quant. Registros: 14		Total 254.000.000,00

Prefeitura Municipal de Uauá

PREFEITURA MUNICIPAL DE UAUÁ

PC BELARMINO JOSE RODRIGUES - CENTRO
CNPJ: 13.698.758/0001-97 - CEP: 48.950-000 - UAUÁ - BA



Anexo IX - DESPESA POR ÓRGÃO

ORÇAMENTO 2026

DISTRIBUIÇÃO ORÇAMENTÁRIA

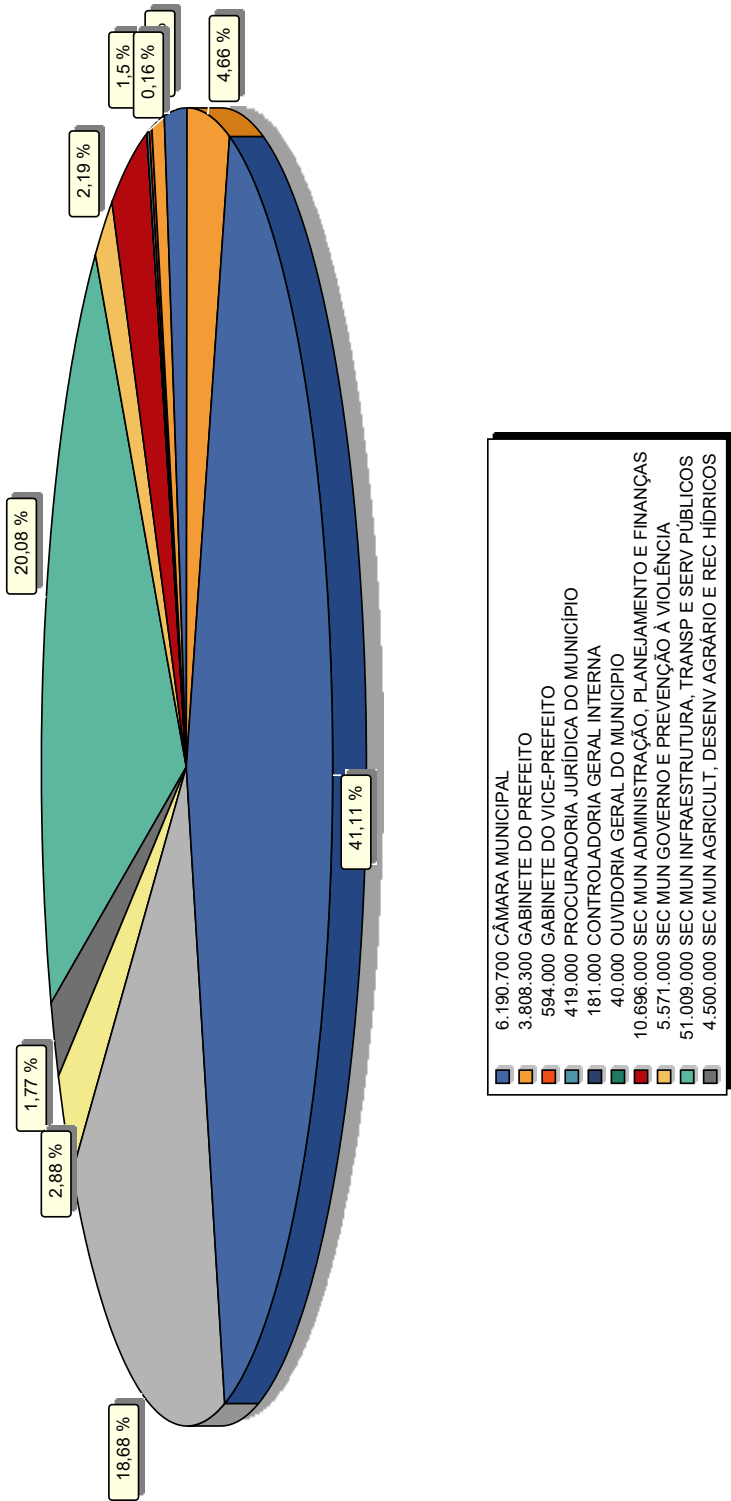

Prefeitura Municipal de Uauá



PREFEITURA MUNICIPAL DE UAUÁ

PC BELARMINO JOSE RODRIGUES - CENTRO
CNPJ: 13.698.758/0001-97 - CEP: 48.950-000 - UAUÁ - BA

Anexo XI - DESPESA POR FUNÇÃO

ORÇAMENTO 2026

Código	Descrição	Valor R\$
01	Legislativa	6.190.700,00
04	Administração	10.439.300,00
06	Segurança Pública	4.329.000,00
08	Assistência Social	11.755.000,00
10	Saúde	47.438.000,00
12	Educação	104.413.000,00
13	Cultura	6.168.000,00
14	Direitos da Cidadania	50.000,00
15	Urbanismo	26.077.000,00
16	Habitação	30.000,00
17	Saneamento	550.000,00
18	Gestão Ambiental	994.000,00
20	Agricultura	3.950.000,00
23	Comércio e Serviços	70.000,00
25	Energia	25.000.000,00
27	Desporto e Lazer	747.000,00
28	Encargos especiais	3.782.000,00
99	Reserva de Contingência	2.017.000,00
Quant. Registros: 18		Total 254.000.000,00

Prefeitura Municipal de Uauá

PREFEITURA MUNICIPAL DE UAUÁ

PC BELARMINO JOSE RODRIGUES - CENTRO
CNPJ: 13.698.758/0001-97 - CEP: 48.950-000 - UAUÁ - BA



Anexo XI - DESPESA POR FUNÇÃO

ORÇAMENTO 2026

DISTRIBUIÇÃO ORÇAMENTÁRIA

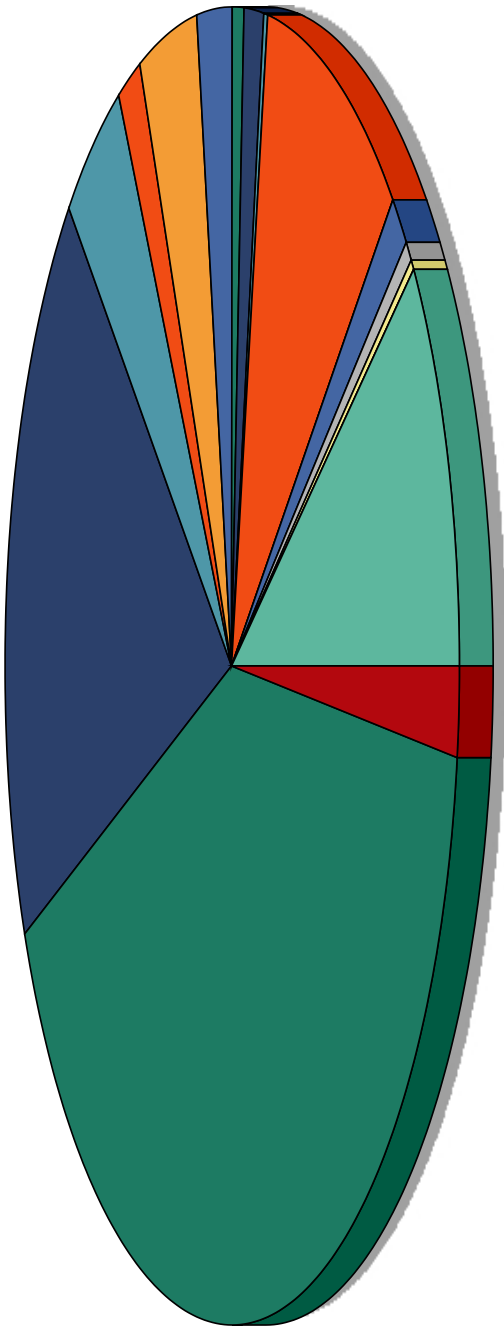

6.190.700 Legislativa	10.439.300 Administração	4.329.000 Segurança Pública	11.755.000 Assistência Social	47.438.000 Saúde
104.413.000 Educação	6.168.000 Cultura	50.000 Direitos da Cidadania	26.077.000 Urbanismo	30.000 Habitação
550.000 Saneamento	994.000 Gestão Ambiental	3.950.000 Agricultura	70.000 Comércio e Serviços	25.000.000 Energia
747.000 Desporto e Lazer	3.782.000 Encargos especiais	2.017.000 Reserva de Contingência		

SMFIC -

Página: 2 de 2

Prefeitura Municipal de Uauá



PREFEITURA MUNICIPAL DE UAUÁ

PC BELARMINO JOSE RODRIGUES - CENTRO
CNPJ: 13.698.758/0001-97 - CEP: 48.950-000 - UAUÁ - BA

Anexo XII - DESPESA POR SUBFUNÇÃO

ORÇAMENTO 2026

Código	Descrição	Valor R\$
031	Ação Legislativa	6.190.700,00
061	Ação Judiciária	419.000,00
122	ADMINISTRAÇÃO GERAL	29.311.300,00
124	Controle Interno	181.000,00
127	Ordenamento Territorial	50.000,00
131	Comunicação Social	40.000,00
181	Policciamento	4.329.000,00
182	Defesa Civil	18.000,00
243	Assistência à Criança e ao Adolescente	13.000,00
244	Assistência Comunitária	346.000,00
245	Serviços Socioassistenciais	2.734.000,00
301	Atenção Básica	23.588.000,00
302	Assistência Hospitalar e Ambulatorial	18.732.000,00
303	Suporte Profilático e Terapêutico	22.000,00
304	Vigilância Sanitária	791.000,00
305	Vigilância Epidemiológica	716.000,00
306	Alimentação e Nutrição	3.589.000,00
361	Ensino Fundamental	63.349.000,00
364	Ensino Superior	18.000,00
365	Educação Infantil	20.670.000,00
366	Educação de Jovens e Adultos	2.841.000,00
367	Educação Especial	1.071.000,00
392	Difusão Cultural	4.999.000,00
451	Infra-estrutura Urbana	9.741.000,00
452	Serviços Urbanos	10.909.000,00
482	Habitação Urbana	5.610.000,00
541	Preservação e Conservação Ambiental	35.000,00
544	Recursos Hídricos	1.224.000,00
605	Abastecimento	630.000,00
607	Irrigação	196.000,00
608	Promoção Da Produção Agropecuária	873.000,00
695	Turismo	20.000,00
752	Energia Elétrica	25.000.000,00
782	Transporte Rodoviário	9.198.000,00
812	Desporto Comunitário	747.000,00
843	Serviço da Dívida Interna	2.654.000,00
846	Outros Encargos Especiais	1.128.000,00
999	Reserva de Contingência	2.017.000,00
Quant. Registros: 38		Total 254.000.000,00

Prefeitura Municipal de Uauá

PREFEITURA MUNICIPAL DE UAUÁ

PC BELARMINO JOSE RODRIGUES - CENTRO
CNPJ: 13.698.758/0001-97 - CEP: 48.950-000 - UAUÁ - BA

Anexo XII - DESPESA POR SUBFUNÇÃO

ORÇAMENTO 2026

DISTRIBUIÇÃO ORÇAMENTÁRIA

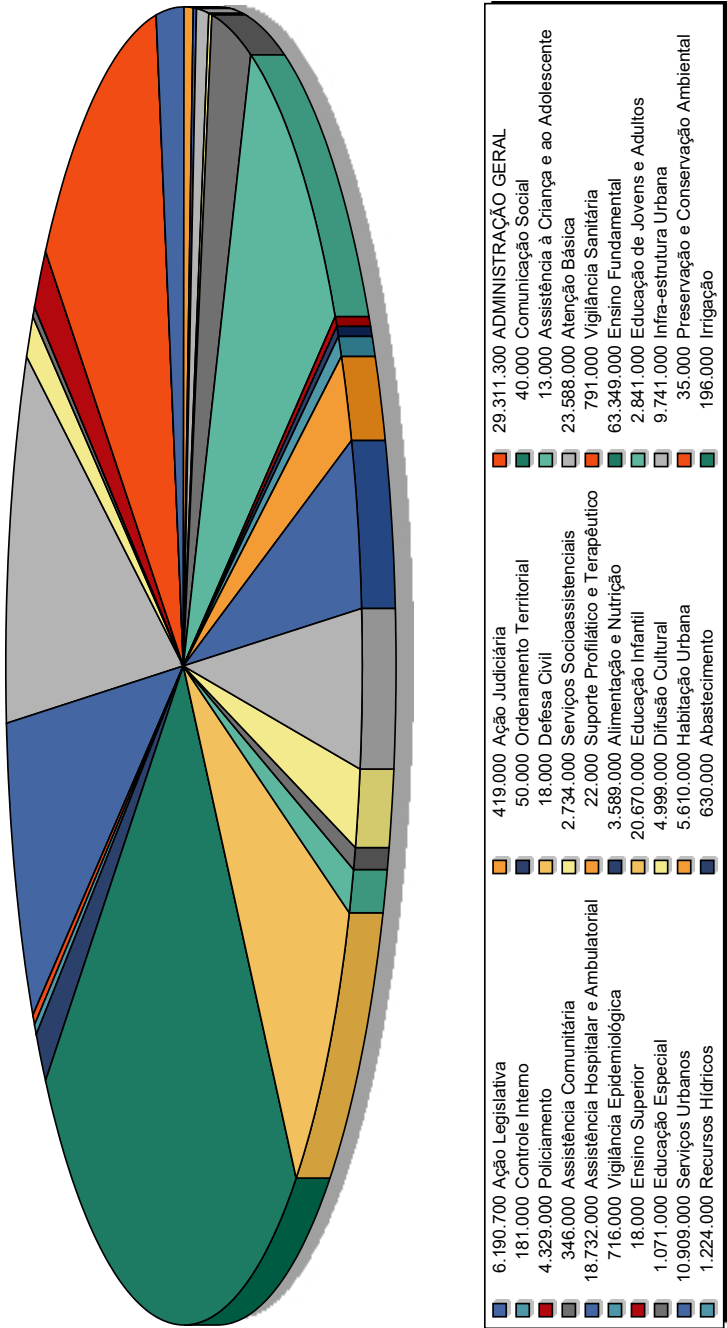

Prefeitura Municipal de Uauá



PREFEITURA MUNICIPAL DE UAUÁ

PC BELARMINO JOSE RODRIGUES - CENTRO
CNPJ: 13.698.758/0001-97 - CEP: 48.950-000 - UAUÁ - BA

Anexo X - DESPESA POR PROGRAMA

ORÇAMENTO 2026

Código	Descrição	Valor R\$
0001	CONTROLE LEGISLATIVO PLENO	6.190.700,00
0002	GESTÃO COMPETENTE, HONESTA E COMPROMETIDA	9.939.300,00
0003	GOVERNANÇA COM SEGURANÇA	5.571.000,00
0004	DESENVOLVIMENTO URBANÍSTICO	51.009.000,00
0005	DESENVOLVIMENTO AGROPECUÁRIO	4.500.000,00
0006	EDUCAR PARA TRANSFORMAR	104.413.000,00
0007	SAÚDE COM QUALIDADE E PARA TODOS	47.438.000,00
0008	FORTELECIMENTO DA INCLUSÃO SOCIAL	11.835.000,00
0009	ESPORTE E LAZER PARA TODOS OS UAUANENSES	747.000,00
0010	MAIS VALORIZAÇÃO CULTURAL, TURÍSTICA E SUSTENTÁVEL	6.558.000,00
0901	CUMPRIMENTO DE SENTENÇAS JUDICIAIS	
0905	SERVIÇO DA DÍVIDA INTERNA (JUROS E AMORTIZAÇÕES)	2.654.000,00
0909	OUTROS ENCARGOS ESPECIAIS	1.128.000,00
9999	RESERVA DE CONTINGÊNCIA	2.017.000,00
Quant. Registros: 14		Total 254.000.000,00

Prefeitura Municipal de Uauá

PREFEITURA MUNICIPAL DE UAUÁ

PC BELARMINO JOSE RODRIGUES - CENTRO
CNPJ: 13.698.758/0001-97 - CEP: 48.950-000 - UAUÁ - BA



ORÇAMENTO 2026

Anexo X - DESPESA POR PROGRAMA

DISTRIBUIÇÃO ORÇAMENTÁRIA

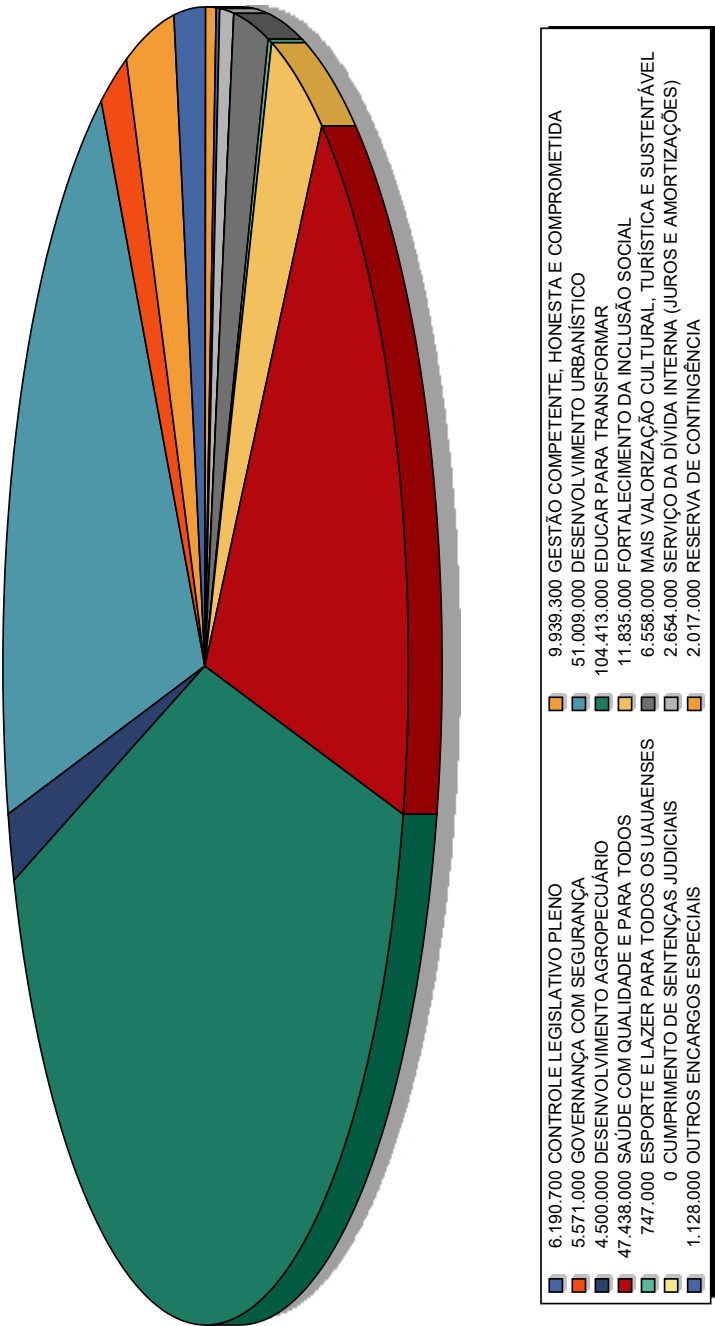

Prefeitura Municipal de Uauá



PREFEITURA MUNICIPAL DE UAUÁ

PC BELARMINO JOSE RODRIGUES - CENTRO
CNPJ: 13.698.758/0001-97 - CEP: 48.950-000 - UAUÁ - BA

Anexo V - PROGRAMA DE GOVERNO

ORÇAMENTO 2026
(Anexo 06, Lei nº 4.320/64)

Atividade	Operações Especiais	Projeto	Total	Conta
Poder: 1 Poder Legislativo				
Órgão: 1 CAMARA MUNICIPAL DE UAUÁ				
Secretaria: 0100 CÂMARA MUNICIPAL				
Unidade: 0101 CÂMARA MUNICIPAL				
01 Legislativa				
031 Ação Legislativa				
0001 CONTROLE LEGISLATIVO PLENO				
		915.400,00	915.400,00	1.002 REESTRUTURAÇÃO E AMPLIAÇÃO DA SEDE DA CÂMARA
5.275.300,00			5.275.300,00	2.001 MANUTENÇÃO DOS SERVIÇOS DA CÂMARA
5.275.300,00		915.400,00	6.190.700,00	Soma do Programa
5.275.300,00		915.400,00	6.190.700,00	Soma da SubFunção
5.275.300,00		915.400,00	6.190.700,00	Soma da Função
5.275.300,00		915.400,00	6.190.700,00	Total da Secretaria
5.275.300,00		915.400,00	6.190.700,00	Total da Unidade
5.275.300,00		915.400,00	6.190.700,00	Total do Órgão
5.275.300,00		915.400,00	6.190.700,00	Total do Poder

Prefeitura Municipal de Uauá



PREFEITURA MUNICIPAL DE UAUÁ

PC BELARMINO JOSE RODRIGUES - CENTRO
CNPJ: 13.698.758/0001-97 - CEP: 48.950-000 - UAUÁ - BA

Anexo V - PROGRAMA DE GOVERNO

ORÇAMENTO 2026
(Anexo 06, Lei nº 4.320/64)

Atividade	Operações Especiais	Projeto	Total	Conta
		Poder:	2	Poder Executivo
		Órgão:	2	PREFEITURA MUNICIPAL DE UAUÁ
		Secretaria:	0200	GABINETE DO PREFEITO
		Unidade:	0201	GABINETE DO PREFEITO
				04 Administração
				122 ADMINISTRAÇÃO GERAL
				0002 GESTÃO COMPETENTE, HONESTA E COMPROMETIDA
3.808.300,00			3.808.300,00	2.102 MANUTENÇÃO DO GABINETE DO PREFEITO
3.808.300,00			3.808.300,00	Soma do Programa
3.808.300,00			3.808.300,00	Soma da SubFunção
3.808.300,00			3.808.300,00	Soma da Função
3.808.300,00			3.808.300,00	Total da Secretaria
3.808.300,00			3.808.300,00	Total da Unidade
		Poder:	2	Poder Executivo
		Órgão:	2	PREFEITURA MUNICIPAL DE UAUÁ
		Secretaria:	0300	GABINETE DO VICE-PREFEITO
		Unidade:	0301	GABINETE DO VICE-PREFEITO
				04 Administração
				122 ADMINISTRAÇÃO GERAL
				0002 GESTÃO COMPETENTE, HONESTA E COMPROMETIDA
594.000,00			594.000,00	2.106 MANUTENÇÃO DO GABINETE DO VICE-PREFEITO
594.000,00			594.000,00	Soma do Programa
594.000,00			594.000,00	Soma da SubFunção
594.000,00			594.000,00	Soma da Função
594.000,00			594.000,00	Total da Secretaria
594.000,00			594.000,00	Total da Unidade
		Poder:	2	Poder Executivo
		Órgão:	2	PREFEITURA MUNICIPAL DE UAUÁ
		Secretaria:	0400	PROCURADORIA JURÍDICA DO MUNICÍPIO
		Unidade:	0401	PROCURADORIA JURÍDICA DO MUNICÍPIO
				04 Administração
				061 Ação Judiciária
				0002 GESTÃO COMPETENTE, HONESTA E COMPROMETIDA
419.000,00			419.000,00	2.004 MANUTENÇÃO DA PROCURADORIA JURÍDICA DO MUNICÍPIO
419.000,00			419.000,00	Soma do Programa
419.000,00			419.000,00	Soma da SubFunção
419.000,00			419.000,00	Soma da Função
419.000,00			419.000,00	Total da Secretaria
419.000,00			419.000,00	Total da Unidade
		Poder:	2	Poder Executivo
		Órgão:	2	PREFEITURA MUNICIPAL DE UAUÁ
		Secretaria:	0500	CONTROLADORIA GERAL INTERNA
		Unidade:	0501	CONTROLADORIA GERAL INTERNA
				04 Administração
				124 Controle Interno
				0002 GESTÃO COMPETENTE, HONESTA E COMPROMETIDA
181.000,00			181.000,00	2.111 MANUTENÇÃO DAS AÇÕES DA CONTROLADORIA GERAL INTERNA
181.000,00			181.000,00	Soma do Programa

Prefeitura Municipal de Uauá



PREFEITURA MUNICIPAL DE UAUÁ

PC BELARMINO JOSE RODRIGUES - CENTRO
CNPJ: 13.698.758/0001-97 - CEP: 48.950-000 - UAUÁ - BA

Anexo V - PROGRAMA DE GOVERNO

ORÇAMENTO 2026
(Anexo 06, Lei nº 4.320/64)

Atividade	Operações Especiais	Projeto	Total	Conta
181.000,00			181.000,00	Soma da SubFunção
181.000,00			181.000,00	Soma da Função
181.000,00			181.000,00	Total da Secretaria
181.000,00			181.000,00	Total da Unidade
		Poder:	2	Poder Executivo
		Órgão:	2	PREFEITURA MUNICIPAL DE UAUÁ
		Secretaria:	0600	OUVIDORIA GERAL DO MUNICIPIO
		Unidade:	0601	OUVIDORIA GERAL DO MUNICIPIO
			04	Administração
			131	Comunicação Social
			0002	GESTÃO COMPETENTE, HONESTA E COMPROMETIDA
40.000,00			40.000,00	2.996 MANUTENÇÃO DA OUVIDORIA GERAL DO MUNICIPIO - OGM
40.000,00			40.000,00	Soma do Programa
40.000,00			40.000,00	Soma da SubFunção
40.000,00			40.000,00	Soma da Função
40.000,00			40.000,00	Total da Secretaria
40.000,00			40.000,00	Total da Unidade
		Poder:	2	Poder Executivo
		Órgão:	2	PREFEITURA MUNICIPAL DE UAUÁ
		Secretaria:	0700	SEC MUN ADMINISTRAÇÃO, PLANEJAMENTO E FINANÇAS
		Unidade:	0701	SEC MUN ADMINISTRAÇÃO, PLANEJAMENTO E FINANÇAS
			04	Administração
			122	ADMINISTRAÇÃO GERAL
			0002	GESTÃO COMPETENTE, HONESTA E COMPROMETIDA
4.669.000,00			4.669.000,00	2.005 MANUTENÇÃO DA SEC DE ADMINISTRAÇÃO, PLANEJAMENTO E FINANÇAS
66.000,00			66.000,00	2.006 MANUTENÇÃO DO CONSÓRCIO PÚBLICO
100.000,00			100.000,00	2.027 CAPACITAÇÃO DE SERVIDORES PÚBLICOS
12.000,00			12.000,00	2.050 MANUTENÇÃO DOS DEMAIS CONSELHOS MUNICIPAIS
4.847.000,00			4.847.000,00	Soma do Programa
4.847.000,00			4.847.000,00	Soma da SubFunção
4.847.000,00			4.847.000,00	Soma da Função
			15	Urbanismo
			127	Ordenamento Territorial
			0002	GESTÃO COMPETENTE, HONESTA E COMPROMETIDA
50.000,00			50.000,00	2.003 GESTÃO DAS AÇÕES DE REGULARIZAÇÃO FUNDIÁRIA
50.000,00			50.000,00	Soma do Programa
50.000,00			50.000,00	Soma da SubFunção
50.000,00			50.000,00	Soma da Função
			28	Encargos especiais
			843	Serviço da Dívida Interna
			0905	SERVIÇO DA DÍVIDA INTERNA (JUROS E AMORTIZAÇÕES)
2.654.000,00			2.654.000,00	0.905 ADMINISTRAÇÃO DA DÍVIDA PÚBLICA MUNICIPAL
2.654.000,00			2.654.000,00	Soma do Programa
2.654.000,00			2.654.000,00	Soma da SubFunção
			846	Outros Encargos Especiais
			0909	OUTROS ENCARGOS ESPECIAIS
1.128.000,00			1.128.000,00	0.909 CONTRIBUIÇÃO AO PASEP
1.128.000,00			1.128.000,00	Soma do Programa
1.128.000,00			1.128.000,00	Soma da SubFunção
3.782.000,00			3.782.000,00	Soma da Função
			99	Reserva de Contingência

Prefeitura Municipal de Uauá



PREFEITURA MUNICIPAL DE UAUA

PC BELARMINO JOSE RODRIGUES - CENTRO
CNPJ: 13.698.758/0001-97 - CEP: 48.950-000 - UAUA - BA

Anexo V - PROGRAMA DE GOVERNO

ORÇAMENTO 2026
(Anexo 06, Lei nº 4.320/64)

Atividade	Operações Especiais	Projeto	Total	Conta
				999 Reserva de Contingência
				9999 RESERVA DE CONTINGÊNCIA
	2.017.000,00		2.017.000,00	9.999 RESERVA DE CONTINGÊNCIA
	2.017.000,00		2.017.000,00	Soma do Programa
	2.017.000,00		2.017.000,00	Soma da SubFunção
	2.017.000,00		2.017.000,00	Soma da Função
4.897.000,00	5.799.000,00		10.696.000,00	Total da Secretaria
4.897.000,00	5.799.000,00		10.696.000,00	Total da Unidade
		Poder:	2	Poder Executivo
		Órgão:	2	PREFEITURA MUNICIPAL DE UAUA
		Secretaria:	0800	SEC MUN GOVERNO E PREVENÇÃO À VIOLÊNCIA
		Unidade:	0801	SEC MUN GOVERNO E PREVENÇÃO À VIOLÊNCIA
				04 Administração
				122 ADMINISTRAÇÃO GERAL
				0003 GOVERNANÇA COM SEGURANÇA
550.000,00			550.000,00	2.182 MANUTENÇÃO DA SEC DE GOVERNO E PREVENÇÃO À VIOLÊNCIA
550.000,00			550.000,00	Soma do Programa
550.000,00			550.000,00	Soma da SubFunção
550.000,00			550.000,00	Soma da Função
				06 Segurança Pública
				181 Policiamento
				0003 GOVERNANÇA COM SEGURANÇA
4.329.000,00			4.329.000,00	2.144 MANUTENÇÃO DA GUARDA MUNICIPAL
4.329.000,00			4.329.000,00	Soma do Programa
4.329.000,00			4.329.000,00	Soma da SubFunção
4.329.000,00			4.329.000,00	Soma da Função
				15 Urbanismo
				182 Defesa Civil
				0003 GOVERNANÇA COM SEGURANÇA
18.000,00			18.000,00	2.161 MANUTENÇÃO DAS AÇÕES DE PROTEÇÃO E DEFESA CIVIL
18.000,00			18.000,00	Soma do Programa
18.000,00			18.000,00	Soma da SubFunção
18.000,00			18.000,00	Soma da Função
				18 Gestão Ambiental
				544 Recursos Hídricos
				0003 GOVERNANÇA COM SEGURANÇA
662.000,00			662.000,00	2.160 MANUTENÇÃO DO PROGRAMA DE COMBATE À SECA
12.000,00			12.000,00	2.162 MANUTENÇÃO DO PROGRAMA MITIGAÇÃO DOS EFEITOS DA ESTIAGEM
674.000,00			674.000,00	Soma do Programa
674.000,00			674.000,00	Soma da SubFunção
674.000,00			674.000,00	Soma da Função
5.571.000,00			5.571.000,00	Total da Secretaria
5.571.000,00			5.571.000,00	Total da Unidade
		Poder:	2	Poder Executivo
		Órgão:	2	PREFEITURA MUNICIPAL DE UAUA
		Secretaria:	0900	SEC MUN INFRAESTRUTURA, TRANSP E SERV PÚBLICOS
		Unidade:	0901	SEC MUN INFRAESTRUTURA, TRANSP E SERV PÚBLICOS
				15 Urbanismo
				122 ADMINISTRAÇÃO GERAL
				0004 DESENVOLVIMENTO URBANÍSTICO

Prefeitura Municipal de Uauá



PREFEITURA MUNICIPAL DE UAUÁ

PC BELARMINO JOSE RODRIGUES - CENTRO
CNPJ: 13.698.758/0001-97 - CEP: 48.950-000 - UAUÁ - BA

Anexo V - PROGRAMA DE GOVERNO

ORÇAMENTO 2026
(Anexo 06, Lei nº 4.320/64)

Atividade	Operações Especiais	Projeto	Total	Conta
5.359.000,00			5.359.000,00	2.046 MANUTENÇÃO DA SEC MUN DE INFRAESTRUTURA, TRANSP E SERV PÚBLICOS
5.359.000,00			5.359.000,00	Soma do Programa
5.359.000,00			5.359.000,00	Soma da SubFunção
				451 Infra-estrutura Urbana
				0004 DESENVOLVIMENTO URBANÍSTICO
		6.744.000,00	6.744.000,00	1.008 PAVIMENTAÇÃO E CALÇAMENTO DE RUAS DA SEDE E DISTRITOS DO MUNICIPIO
		2.614.000,00	2.614.000,00	1.011 CONSTRUÇÃO, AMPLIAÇÃO E REFORMA DE PRAÇAS, PARQUES E JARDINS
		112.000,00	112.000,00	1.013 CONSTRUÇÃO DO PORTAL DA CIDADE
		150.000,00	150.000,00	1.015 CONSTRUÇÃO E REFORMA PONTES E PASSAGENS MOLHADAS
		121.000,00	121.000,00	1.174 AMPLIAÇÃO E ESTRUTURAÇÃO DO CEMITÉRIO
		9.741.000,00	9.741.000,00	Soma do Programa
		9.741.000,00	9.741.000,00	Soma da SubFunção
				452 Serviços Urbanos
				0004 DESENVOLVIMENTO URBANÍSTICO
1.749.000,00			1.749.000,00	2.008 MANUTENÇÃO DA ILUMINAÇÃO PÚBLICA
5.095.000,00			5.095.000,00	2.010 MANUTENÇÃO E SINALIZAÇÃO DE VIAS PÚBLICAS E ESTRADAS VICINAIS
42.000,00			42.000,00	2.011 MANUTENÇÃO DE PRAÇAS, PARQUES E JARDINS
3.999.000,00			3.999.000,00	2.041 MANUTENÇÃO DE LIMPEZA PÚBLICA
12.000,00			12.000,00	2.065 MANUTENÇÃO DA COLETA DE RESIDUOS SOLIDOS
12.000,00			12.000,00	2.069 MANUTENÇÃO DO PROGRAMA DE ARBORIZAÇÃO
10.909.000,00			10.909.000,00	Soma do Programa
10.909.000,00			10.909.000,00	Soma da SubFunção
16.268.000,00		9.741.000,00	26.009.000,00	Soma da Função
				25 Energia
				752 Energia Elétrica
				0004 DESENVOLVIMENTO URBANÍSTICO
		25.000.000,00	25.000.000,00	1.228 IMPLANTAÇÃO DA USINA FOTOVOLTAICA
		25.000.000,00	25.000.000,00	Soma do Programa
		25.000.000,00	25.000.000,00	Soma da SubFunção
		25.000.000,00	25.000.000,00	Soma da Função
16.268.000,00		34.741.000,00	51.009.000,00	Total da Secretaria
16.268.000,00		34.741.000,00	51.009.000,00	Total da Unidade
		Poder:	2	Poder Executivo
		Órgão:	2	PREFEITURA MUNICIPAL DE UAUÁ
		Secretaria:	1000	SEC MUN AGRICULT, DESENV AGRÁRIO E REC HÍDRICOS
		Unidade:	1001	SEC MUN AGRICULT, DESENV AGRÁRIO E REC HÍDRICOS
				17 Saneamento
				544 Recursos Hídricos
				0005 DESENVOLVIMENTO AGROPECUÁRIO
		200.000,00	200.000,00	1.014 CONSTRUÇÃO DE POÇOS ARTESIANOS
		150.000,00	150.000,00	1.030 CONSTRUÇÃO E RECUPERAÇÃO DE BARREIROS E AGUADAS
		200.000,00	200.000,00	1.031 CONSTRUÇÃO E RECUPERAÇÃO DE BARRAGENS
		550.000,00	550.000,00	Soma do Programa
		550.000,00	550.000,00	Soma da SubFunção
		550.000,00	550.000,00	Soma da Função
				20 Agricultura
				122 ADMINISTRAÇÃO GERAL
				0005 DESENVOLVIMENTO AGROPECUÁRIO
2.126.000,00			2.126.000,00	2.051 MANUTENÇÃO DA SEC MUN AGRICULT, DESENV AGRÁRIO E REC HÍDRICOS
15.000,00			15.000,00	2.072 MANUTENÇÃO DO CONSELHO MUNICIPAL DE DESENVOLVIMENTO SUSTENTÁVEL

Prefeitura Municipal de Uauá



PREFEITURA MUNICIPAL DE UAUÁ

PC BELARMINO JOSE RODRIGUES - CENTRO
CNPJ: 13.698.758/0001-97 - CEP: 48.950-000 - UAUÁ - BA

Anexo V - PROGRAMA DE GOVERNO

ORÇAMENTO 2026
(Anexo 06, Lei nº 4.320/64)

Atividade	Operações Especiais	Projeto	Total	Conta
2.141.000,00			2.141.000,00	Soma do Programa
2.141.000,00			2.141.000,00	Soma da SubFunção
				605 Abastecimento
				0005 DESENVOLVIMENTO AGROPECUÁRIO
		550.000,00	550.000,00	1.024 AMPLIAÇÃO E REFORMA DO MERCADO MUNICIPAL
80.000,00			80.000,00	2.015 MANUTENÇÃO DO ABASTECIMENTO DE ÁGUA
80.000,00		550.000,00	630.000,00	Soma do Programa
80.000,00		550.000,00	630.000,00	Soma da SubFunção
				607 Irrigação
				0005 DESENVOLVIMENTO AGROPECUÁRIO
196.000,00			196.000,00	2.042 MANUTENÇÃO DE POÇOS E DESSALINIZADORES
196.000,00			196.000,00	Soma do Programa
196.000,00			196.000,00	Soma da SubFunção
				608 Promoção Da Produção Agropecuária
				0005 DESENVOLVIMENTO AGROPECUÁRIO
		210.000,00	210.000,00	1.022 MECANIZAÇÃO AGRÍCOLA
		60.000,00	60.000,00	1.025 CONSTRUÇÃO DE VIVEIROS PRODUTIVOS
		50.000,00	50.000,00	1.026 IMPLANTAÇÃO DE HORTAS COMUNITÁRIAS
		150.000,00	150.000,00	1.029 REFORMA DO PARQUE DA VAQUEJADA
		470.000,00	470.000,00	Soma do Programa
		470.000,00	470.000,00	Soma da SubFunção
2.417.000,00		1.020.000,00	3.437.000,00	Soma da Função
2.417.000,00		1.570.000,00	3.987.000,00	Total da Secretaria

Prefeitura Municipal de Uauá



PREFEITURA MUNICIPAL DE UAUÁ

PC BELARMINO JOSE RODRIGUES - CENTRO
CNPJ: 13.698.758/0001-97 - CEP: 48.950-000 - UAUÁ - BA

Anexo V - PROGRAMA DE GOVERNO

ORÇAMENTO 2026
(Anexo 06, Lei nº 4.320/64)

Atividade	Operações Especiais	Projeto	Total	Conta
		Poder:	2	Poder Executivo
		Órgão:	2	PREFEITURA MUNICIPAL DE UAUÁ
		Secretaria:	1000	SEC MUN AGRICULT, DESENV AGRÁRIO E REC HÍDRICOS
		Unidade:	1002	FUNDO MUNICIPAL DE APOIO À AGRICULTURA FAMILIAR
			20	Agricultura
			122	ADMINISTRAÇÃO GERAL
			0005	DESENVOLVIMENTO AGROPECUÁRIO
110.000,00			110.000,00	2.997 MANUTENÇÃO DO FUNDO MUNICIPAL DE APOIO À AGRICULTURA FAMILIAR
110.000,00			110.000,00	Soma do Programa
110.000,00			110.000,00	Soma da SubFunção
			608	Promoção Da Produção Agropecuária
			0005	DESENVOLVIMENTO AGROPECUÁRIO
403.000,00			403.000,00	2.993 APOIO E INCENTIVO A AGRICULTURA FAMILIAR
403.000,00			403.000,00	Soma do Programa
403.000,00			403.000,00	Soma da SubFunção
513.000,00			513.000,00	Soma da Função
513.000,00			513.000,00	Total da Secretaria
2.930.000,00		1.570.000,00	4.500.000,00	Total da Unidade
		Poder:	2	Poder Executivo
		Órgão:	2	PREFEITURA MUNICIPAL DE UAUÁ
		Secretaria:	1100	SEC MUN DE CULTURA, ESPORTE, LAZER, JUVENTUDE, TURISMO E MEIO AMRIFNTF
		Unidade:	1101	SEC MUN DE CULTURA, ESPORTE, LAZER, JUVENTUDE, TURISMO E MEIO AMRIFNTF
			13	Cultura
			122	ADMINISTRAÇÃO GERAL
			0010	MAIS VALORIZAÇÃO CULTURAL, TURÍSTICA E SUSTENTÁVEL
959.000,00			959.000,00	2.049 MANUT. DA SEC. DE CULT., ESPORTE, LAZER, JUV., TURISMO E MEIO AMBIENTE
14.000,00			14.000,00	2.074 MANUTENÇÃO DOS CONSELHOS DE CULTURA E MEIO AMBIENTE
973.000,00			973.000,00	Soma do Programa
973.000,00			973.000,00	Soma da SubFunção
973.000,00			973.000,00	Soma da Função
			27	Desporto e Lazer
			812	Desporto Comunitário
			0009	ESPORTE E LAZER PARA TODOS OS UAUANENSES
		38.000,00	38.000,00	1.130 CONSTRUÇÃO, AMPLIAÇÃO E REFORMA DE EQUIPAMENTOS DE ESPORTE E LAZER
		150.000,00	150.000,00	1.131 IMPLANTAÇÃO DE ACADEMIA AO AR LIVRE
62.000,00			62.000,00	2.036 MANUTENÇÃO DOS EQUIPAMENTOS ESPORTIVOS
497.000,00			497.000,00	2.101 PROMOÇÃO DE AÇÕES DE INCENTIVO AO ESPORTE
559.000,00		188.000,00	747.000,00	Soma do Programa
559.000,00		188.000,00	747.000,00	Soma da SubFunção
559.000,00		188.000,00	747.000,00	Soma da Função
1.532.000,00		188.000,00	1.720.000,00	Total da Secretaria

Prefeitura Municipal de Uauá



PREFEITURA MUNICIPAL DE UAUÁ

PC BELARMINO JOSE RODRIGUES - CENTRO
CNPJ: 13.698.758/0001-97 - CEP: 48.950-000 - UAUÁ - BA

Anexo V - PROGRAMA DE GOVERNO

ORÇAMENTO 2026
(Anexo 06, Lei nº 4.320/64)

Atividade	Operações Especiais	Projeto	Total	Conta
		Poder:	2	Poder Executivo
		Órgão:	2	PREFEITURA MUNICIPAL DE UAUÁ
		Secretaria:	1100	SEC MUN DE CULTURA, ESPORTE, LAZER, JUVENTUDE, TURISMO E MEIO AMBIENTE
		Unidade:	1102	FUNDO MUNICIPAL DE MEIO AMBIENTE
				18 Gestão Ambiental
				122 ADMINISTRAÇÃO GERAL
				0010 MAIS VALORIZAÇÃO CULTURAL, TURÍSTICA E SUSTENTÁVEL
285.000,00			285.000,00	2.199 MANUTENÇÃO DO FUNDO MUNICIPAL DE MEIO AMBIENTE
285.000,00			285.000,00	Soma do Programa
285.000,00			285.000,00	Soma da SubFunção
				541 Preservação e Conservação Ambiental
				0010 MAIS VALORIZAÇÃO CULTURAL, TURÍSTICA E SUSTENTÁVEL
35.000,00			35.000,00	2.197 MANUTENÇÃO DAS AÇÕES DE PRESERVAÇÃO E RECUPERAÇÃO AMBIENTAL
35.000,00			35.000,00	Soma do Programa
35.000,00			35.000,00	Soma da SubFunção
320.000,00			320.000,00	Soma da Função
320.000,00			320.000,00	Total da Secretaria

Prefeitura Municipal de Uauá



PREFEITURA MUNICIPAL DE UAUÁ

PC BELARMINO JOSE RODRIGUES - CENTRO
CNPJ: 13.698.758/0001-97 - CEP: 48.950-000 - UAUÁ - BA

Anexo V - PROGRAMA DE GOVERNO

ORÇAMENTO 2026
(Anexo 06, Lei nº 4.320/64)

Atividade	Operações Especiais	Projeto	Total	Conta
		Poder:	2	Poder Executivo
		Órgão:	2	PREFEITURA MUNICIPAL DE UAUÁ
		Secretaria:	1100	SEC MUN DE CULTURA, ESPORTE, LAZER, JUVENTUDE, TURISMO E MEIO AMBIENTE
		Unidade:	1103	FUNDO MUNICIPAL DE CULTURA
			13	Cultura
			122	ADMINISTRAÇÃO GERAL
			0010	MAIS VALORIZAÇÃO CULTURAL, TURÍSTICA E SUSTENTÁVEL
196.000,00			196.000,00	2.079 MANUTENÇÃO DO FUNDO MUNICIPAL DE CULTURA
196.000,00			196.000,00	Soma do Programa
196.000,00			196.000,00	Soma da SubFunção
				392 Difusão Cultural
				0010 MAIS VALORIZAÇÃO CULTURAL, TURÍSTICA E SUSTENTÁVEL
4.767.000,00			4.767.000,00	2.048 PROMOÇÃO DE FESTAS E EVENTOS CULTURAIS E POPULARES
232.000,00			232.000,00	2.067 MANUTENÇÃO DAS ATIVIDADES CULTURAIS
4.999.000,00			4.999.000,00	Soma do Programa
4.999.000,00			4.999.000,00	Soma da SubFunção
5.195.000,00			5.195.000,00	Soma da Função
5.195.000,00			5.195.000,00	Total da Secretaria

Prefeitura Municipal de Uauá



PREFEITURA MUNICIPAL DE UAUÁ

PC BELARMINO JOSE RODRIGUES - CENTRO
CNPJ: 13.698.758/0001-97 - CEP: 48.950-000 - UAUÁ - BA

Anexo V - PROGRAMA DE GOVERNO

ORÇAMENTO 2026
(Anexo 06, Lei nº 4.320/64)

Atividade	Operações Especiais	Projeto	Total	Conta
Poder: 2 Poder Executivo				
Órgão: 2 PREFEITURA MUNICIPAL DE UAUÁ				
Secretaria: 1100 SEC MUN DE CULTURA, ESPORTE, LAZER, JUVENTUDE, TURISMO E MEIO AMBIENTE				
Unidade: 1104 FUNDO MUNICIPAL DO TURISMO				
23 Comércio e Serviços				
122 ADMINISTRAÇÃO GERAL				
0010 MAIS VALORIZAÇÃO CULTURAL, TURÍSTICA E SUSTENTÁVEL				
50.000,00			50.000,00	2.990 MANUTENÇÃO DO FUNDO MUNICIPAL DE TURISMO
50.000,00			50.000,00	Soma do Programa
50.000,00			50.000,00	Soma da SubFunção
695 Turismo				
0010 MAIS VALORIZAÇÃO CULTURAL, TURÍSTICA E SUSTENTÁVEL				
20.000,00			20.000,00	2.991 APOIO E INCENTIVO ÀS ATIVIDADES TURÍSTICAS LOCAL
20.000,00			20.000,00	Soma do Programa
20.000,00			20.000,00	Soma da SubFunção
70.000,00			70.000,00	Soma da Função
70.000,00			70.000,00	Total da Secretaria
7.117.000,00		188.000,00	7.305.000,00	Total da Unidade
41.825.300,00	5.799.000,00	36.499.000,00	84.123.300,00	Total do Órgão
Poder: 2 Poder Executivo				
Órgão: 3 FUNDO MUNICIPAL DE SAÚDE DE UAUÁ				
Secretaria: 1200 SECRETARIA MUNICIPAL DE SAUDE				
Unidade: 1201 FUNDO MUNICIPAL DE SAUDE				
10 Saúde				
122 ADMINISTRAÇÃO GERAL				
0007 SAÚDE COM QUALIDADE E PARA TODOS				
3.258.000,00			3.258.000,00	2.013 MANUTENÇÃO DOS SERVIÇOS DO FUNDO MUNICIPAL SAÚDE
316.000,00			316.000,00	2.047 MANUTENÇÃO DOS CONSÓRCIOS PÚBLICOS DE SAÚDE
3.574.000,00			3.574.000,00	Soma do Programa
3.574.000,00			3.574.000,00	Soma da SubFunção
301 Atenção Básica				
0007 SAÚDE COM QUALIDADE E PARA TODOS				
	2.523.000,00		2.523.000,00	1.003 CONSTRUÇÃO, REFORMA E AMPLIAÇÃO DE UNIDADES DE ATENÇÃO PRIMÁRIA EM SAÚDE
15.174.000,00			15.174.000,00	2.019 MANUTENÇÃO DAS AÇÕES DA ATENÇÃO PRIMÁRIA À SAÚDE
695.000,00			695.000,00	2.023 MANUTENÇÃO DA SAÚDE BUCAL - SB
307.000,00			307.000,00	2.025 MANUTENÇÃO DA SAÚDE DA FAMÍLIA
4.889.000,00			4.889.000,00	2.034 MANUTENÇÃO DAS AÇÕES DO AGENTE COMUNITÁRIO DE SAÚDE - ACS
21.065.000,00		2.523.000,00	23.588.000,00	Soma do Programa
21.065.000,00		2.523.000,00	23.588.000,00	Soma da SubFunção
302 Assistência Hospitalar e Ambulatorial				
0007 SAÚDE COM QUALIDADE E PARA TODOS				
	330.000,00		330.000,00	1.007 REFORMA E AMPLIAÇÃO DO HOSPITAL MUNICIPAL
	2.333.000,00		2.333.000,00	1.009 CONSTRUÇÃO, REFORMA E AMPLIAÇÃO DE UNIDADES DE ATENÇÃO ESPECIALIZADA
915.000,00			915.000,00	2.012 MANUTENÇÃO DAS AÇÕES DA ATENÇÃO ESPECIALIZADA À SAÚDE
14.603.000,00			14.603.000,00	2.014 MANUTENÇÃO DO HOSPITAL MUNICIPAL
516.000,00			516.000,00	2.021 MANUTENÇÃO DA ATENÇÃO PSICOSSOCIAL - CAPS
35.000,00			35.000,00	2.078 MANUTENÇÃO DA CLÍNICA DE FISIOTERAPIA
16.069.000,00		2.663.000,00	18.732.000,00	Soma do Programa
16.069.000,00		2.663.000,00	18.732.000,00	Soma da SubFunção
303 Suporte Profilático e Terapêutico				

Prefeitura Municipal de Uauá



PREFEITURA MUNICIPAL DE UAUÁ

PC BELARMINO JOSE RODRIGUES - CENTRO
CNPJ: 13.698.758/0001-97 - CEP: 48.950-000 - UAUÁ - BA

Anexo V - PROGRAMA DE GOVERNO

ORÇAMENTO 2026
(Anexo 06, Lei nº 4.320/64)

Atividade	Operações Especiais	Projeto	Total	Conta
				0007 SAÚDE COM QUALIDADE E PARA TODOS
22.000,00			22.000,00	2.018 MANUTENÇÃO DAS AÇÕES DE ASSISTÊNCIA FARMACÊUTICA
22.000,00			22.000,00	Soma do Programa
22.000,00			22.000,00	Soma da SubFunção
				304 Vigilância Sanitária
				0007 SAÚDE COM QUALIDADE E PARA TODOS
		510.000,00	510.000,00	1.226 IMPLANTAÇÃO DE MELHORIAS SANITÁRIAS DOMICILIARES
281.000,00			281.000,00	2.040 MANUTENÇÃO DAS AÇÕES DA VIGILÂNCIA EM SAÚDE - VIGILÂNCIA SANITÁRIA
281.000,00		510.000,00	791.000,00	Soma do Programa
281.000,00		510.000,00	791.000,00	Soma da SubFunção
				305 Vigilância Epidemiológica
				0007 SAÚDE COM QUALIDADE E PARA TODOS
716.000,00			716.000,00	2.017 MANUTENÇÃO DAS AÇÕES DE VIGILÂNCIA EM SAÚDE
716.000,00			716.000,00	Soma do Programa
716.000,00			716.000,00	Soma da SubFunção
				306 Alimentação e Nutrição
				0007 SAÚDE COM QUALIDADE E PARA TODOS
15.000,00			15.000,00	2.068 MANUTENÇÃO DE SEGURANÇA ALIMENTAR E NUTRICIONAL
15.000,00			15.000,00	Soma do Programa
15.000,00			15.000,00	Soma da SubFunção
41.742.000,00		5.696.000,00	47.438.000,00	Soma da Função
41.742.000,00		5.696.000,00	47.438.000,00	Total da Secretaria
41.742.000,00		5.696.000,00	47.438.000,00	Total da Unidade
41.742.000,00		5.696.000,00	47.438.000,00	Total do Órgão
				Poder: 2 Poder Executivo
				Órgão: 4 FUNDO MUNICIPAL DE EDUCAÇÃO DE UAUÁ
				Secretaria: 1300 SECRETARIA MUNICIPAL DE EDUCACAO
				Unidade: 1301 FUNDO MUNICIPAL DE EDUCAÇÃO
				12 Educação
				122 ADMINISTRAÇÃO GERAL
				0006 EDUCAR PARA TRANSFORMAR
3.677.000,00			3.677.000,00	2.022 MANUTENÇÃO DOS SERVIÇOS DO FUNDO MUNICIPAL DE EDUCAÇÃO
15.000,00			15.000,00	2.063 MANUTENÇÃO DOS CONSELHOS DE: EDUCAÇÃO; ALIMENTAÇÃO ESCOLAR; E FUNDEB
3.692.000,00			3.692.000,00	Soma do Programa
3.692.000,00			3.692.000,00	Soma da SubFunção
				306 Alimentação e Nutrição
				0006 EDUCAR PARA TRANSFORMAR
3.574.000,00			3.574.000,00	2.024 MANUTENÇÃO DA ALIMENTAÇÃO ESCOLAR
3.574.000,00			3.574.000,00	Soma do Programa
3.574.000,00			3.574.000,00	Soma da SubFunção
				361 Ensino Fundamental
				0006 EDUCAR PARA TRANSFORMAR
		3.729.000,00	3.729.000,00	1.004 CONSTRUÇÃO, AMPLIAÇÃO E REFORMA DE UNIDADES ESCOLARES - ENSINO FUNDAMENTAL
		100.000,00	100.000,00	1.006 CONSTRUÇÃO, REFORMA E AMPLIAÇÃO DE QUADRAS ESCOLARES
59.520.000,00			59.520.000,00	2.028 MANUTENÇÃO DO DESENVOLVIMENTO DO ENSINO FUNDAMENTAL
59.520.000,00		3.829.000,00	63.349.000,00	Soma do Programa
59.520.000,00		3.829.000,00	63.349.000,00	Soma da SubFunção
				364 Ensino Superior
				0006 EDUCAR PARA TRANSFORMAR
18.000,00			18.000,00	2.180 APOIO AO ENSINO SUPERIOR
18.000,00			18.000,00	Soma do Programa

Prefeitura Municipal de Uauá



PREFEITURA MUNICIPAL DE UAUÁ

PC BELARMINO JOSE RODRIGUES - CENTRO
CNPJ: 13.698.758/0001-97 - CEP: 48.950-000 - UAUÁ - BA

Anexo V - PROGRAMA DE GOVERNO

ORÇAMENTO 2026
(Anexo 06, Lei nº 4.320/64)

Atividade	Operações Especiais	Projeto	Total	Conta
18.000,00			18.000,00	Soma da SubFunção
				365 Educação Infantil
				0006 EDUCAR PARA TRANSFORMAR
		3.840.000,00	3.840.000,00	1.005 CONSTRUÇÃO, AMPLIAÇÃO E REFORMA DE CRECHES
2.640.000,00			2.640.000,00	2.029 MANUTENÇÃO DO DESENVOLVIMENTO DA EDUCAÇÃO INFANTIL - CRECHE
14.190.000,00			14.190.000,00	2.030 MANUTENÇÃO DO DESENVOLVIMENTO DA EDUCAÇÃO INFANTIL - PRÉ-ESCOLA
16.830.000,00		3.840.000,00	20.670.000,00	Soma do Programa
16.830.000,00		3.840.000,00	20.670.000,00	Soma da SubFunção
				366 Educação de Jovens e Adultos
				0006 EDUCAR PARA TRANSFORMAR
2.841.000,00			2.841.000,00	2.032 MANUT. DO DESENVOLVIMENTO DA EDUCAÇÃO DE JOVENS, ADULTAS E IDOSAS (EPJAI)
2.841.000,00			2.841.000,00	Soma do Programa
2.841.000,00			2.841.000,00	Soma da SubFunção
				367 Educação Especial
				0006 EDUCAR PARA TRANSFORMAR
1.071.000,00			1.071.000,00	2.031 MANUT. DO DESENVOLVIMENTO DO ENSINO EDUCACIONAL ESPECIALIZADO
1.071.000,00			1.071.000,00	Soma do Programa
1.071.000,00			1.071.000,00	Soma da SubFunção
				782 Transporte Rodoviário
				0006 EDUCAR PARA TRANSFORMAR
9.198.000,00			9.198.000,00	2.026 MANUTENÇÃO DO TRANSPORTE ESCOLAR
9.198.000,00			9.198.000,00	Soma do Programa
9.198.000,00			9.198.000,00	Soma da SubFunção
96.744.000,00		7.669.000,00	104.413.000,00	Soma da Função
96.744.000,00		7.669.000,00	104.413.000,00	Total da Secretaria
96.744.000,00		7.669.000,00	104.413.000,00	Total da Unidade
96.744.000,00		7.669.000,00	104.413.000,00	Total do Órgão
Poder:				2 Poder Executivo
Órgão:				5 FUNDO MUNICIPAL DE ASSISTÊNCIA SOCIAL DE UAUÁ
Secretaria:				1400 SEC MUN DESENVOLVIMENTO SOCIAL E COMBATE À POBREZA
Unidade:				1401 SEC MUN DESENVOLVIMENTO SOCIAL E COMBATE À POBREZA
				08 Assistência Social
				122 ADMINISTRAÇÃO GERAL
				0008 FORTALECIMENTO DA INCLUSÃO SOCIAL
218.000,00			218.000,00	2.035 MANUTENÇÃO DO CONSELHO TUTELAR
2.219.000,00			2.219.000,00	2.055 MANUTENÇÃO DA SECRETARIA DE DESENV. SOCIAL E COMBATE À POBREZA
2.437.000,00			2.437.000,00	Soma do Programa
2.437.000,00			2.437.000,00	Soma da SubFunção
				244 Assistência Comunitária
				0008 FORTALECIMENTO DA INCLUSÃO SOCIAL
60.000,00			60.000,00	2.062 MANUTENÇÃO DA CASA DO ARTESANATO
40.000,00			40.000,00	2.076 MANUTENCAO DAS AÇÕES DE SEG. ALIMENTAR E NUTRICIONAL
100.000,00			100.000,00	Soma do Programa
100.000,00			100.000,00	Soma da SubFunção
2.537.000,00			2.537.000,00	Soma da Função
2.537.000,00			2.537.000,00	Total da Secretaria

Prefeitura Municipal de Uauá



PREFEITURA MUNICIPAL DE UAUÁ

PC BELARMINO JOSE RODRIGUES - CENTRO
CNPJ: 13.698.758/0001-97 - CEP: 48.950-000 - UAUÁ - BA

Anexo V - PROGRAMA DE GOVERNO

ORÇAMENTO 2026
(Anexo 06, Lei nº 4.320/64)

Atividade	Operações Especiais	Projeto	Total	Conta
Poder: 2 Poder Executivo				
Órgão: 5 FUNDO MUNICIPAL DE ASSISTÊNCIA SOCIAL DE UAUÁ				
Secretaria: 1400 SEC MUN DESENVOLVIMENTO SOCIAL E COMBATE À POBREZA				
Unidade: 1402 FUNDO MUNICIPAL DE ASSISTENCIA SOCIAL				
08 Assistência Social				
122 ADMINISTRAÇÃO GERAL				
0008 FORTALECIMENTO DA INCLUSÃO SOCIAL				
417.000,00			417.000,00	2.037 BLOCO DE GESTÃO DO PROGRAMA BOLSA FAMÍLIA E CADASTRO ÚNICO
60.000,00			60.000,00	2.061 FORTALECIMENTO DO CONTROLE SOCIAL (CMAS)
66.000,00			66.000,00	2.075 BLOCO DE GESTÃO DO SUAS - IGD-SUAS
543.000,00			543.000,00	Soma do Programa
543.000,00			543.000,00	Soma da SubFunção
244 Assistência Comunitária				
0008 FORTALECIMENTO DA INCLUSÃO SOCIAL				
246.000,00			246.000,00	2.054 GESTÃO DE BENEFÍCIOS EVENTUAIS
246.000,00			246.000,00	Soma do Programa
246.000,00			246.000,00	Soma da SubFunção
245 Serviços Socioassistenciais				
0008 FORTALECIMENTO DA INCLUSÃO SOCIAL				
	526.000,00		526.000,00	1.222 CONSTRUÇÃO, AMPLIAÇÃO E REFORMA DE EQUIPAMENTOS SOCIOASSISTENCIAIS
419.000,00			419.000,00	2.038 BLOCO DA PROTEÇÃO SOCIAL ESPECIAL DE MÉDIA E ALTA COMPLEXIDADE (MAC)
23.000,00			23.000,00	2.056 EXECUÇÃO DE EMENDAS PARLAMENTARES PARA A ASSISTÊNCIA SOCIAL
1.223.000,00			1.223.000,00	2.085 BLOCO DA PROTEÇÃO SOCIAL BÁSICA
543.000,00			543.000,00	2.123 PRIMEIRA INFÂNCIA NO SUAS - CRIANÇA FELIZ
2.208.000,00		526.000,00	2.734.000,00	Soma do Programa
2.208.000,00		526.000,00	2.734.000,00	Soma da SubFunção
2.997.000,00		526.000,00	3.523.000,00	Soma da Função
2.997.000,00		526.000,00	3.523.000,00	Total da Secretaria

Prefeitura Municipal de Uauá



PREFEITURA MUNICIPAL DE UAUÁ

PC BELARMINO JOSE RODRIGUES - CENTRO
CNPJ: 13.698.758/0001-97 - CEP: 48.950-000 - UAUÁ - BA

Anexo V - PROGRAMA DE GOVERNO

ORÇAMENTO 2026
(Anexo 06, Lei nº 4.320/64)

Atividade	Operações Especiais	Projeto	Total	Conta
Poder: 2 Poder Executivo				
Órgão: 5 FUNDO MUNICIPAL DE ASSISTÊNCIA SOCIAL DE UAUÁ				
Secretaria: 1400 SEC MUN DESENVOLVIMENTO SOCIAL E COMBATE À POBREZA				
Unidade: 1403 FUNDO MUNICIPAL DA CRIANÇA E DO ADOLESCENTE				
08 Assistência Social				
122 ADMINISTRAÇÃO GERAL				
0008 FORTALECIMENTO DA INCLUSÃO SOCIAL				
47.000,00			47.000,00	2.052 MANUTENÇÃO DO FUNDO DA INFÂNCIA E DA ADOLESCÊNCIA - FIA
47.000,00			47.000,00	Soma do Programa
47.000,00			47.000,00	Soma da SubFunção
243 Assistência à Criança e ao Adolescente				
0008 FORTALECIMENTO DA INCLUSÃO SOCIAL				
13.000,00			13.000,00	2.066 MANUT. DO CMDCA - CONS. MUN. DIREITOS DA CRIANÇA E DO ADOLESC.
13.000,00			13.000,00	Soma do Programa
13.000,00			13.000,00	Soma da SubFunção
60.000,00			60.000,00	Soma da Função
60.000,00			60.000,00	Total da Secretaria

Prefeitura Municipal de Uauá



PREFEITURA MUNICIPAL DE UAUÁ

PC BELARMINO JOSE RODRIGUES - CENTRO
CNPJ: 13.698.758/0001-97 - CEP: 48.950-000 - UAUÁ - BA

Anexo V - PROGRAMA DE GOVERNO

ORÇAMENTO 2026
(Anexo 06, Lei nº 4.320/64)

Atividade	Operações Especiais	Projeto	Total	Conta
Poder: 2 Poder Executivo				
Órgão: 5 FUNDO MUNICIPAL DE ASSISTÊNCIA SOCIAL DE UAUÁ				
Secretaria: 1400 SEC MUN DESENVOLVIMENTO SOCIAL E COMBATE À POBREZA				
Unidade: 1404 FUNDO MUNICIPAL DA PESSOA IDOSA				
08 Assistência Social				
122 ADMINISTRAÇÃO GERAL				
0008 FORTALECIMENTO DA INCLUSÃO SOCIAL				
25.000,00			25.000,00	2.995 MANUTENÇÃO DO FUNDO MUNICIPAL DA PESSOA IDOSA
25.000,00			25.000,00	Soma do Programa
25.000,00			25.000,00	Soma da SubFunção
25.000,00			25.000,00	Soma da Função
25.000,00			25.000,00	Total da Secretaria

Prefeitura Municipal de Uauá



PREFEITURA MUNICIPAL DE UAUÁ

PC BELARMINO JOSE RODRIGUES - CENTRO
CNPJ: 13.698.758/0001-97 - CEP: 48.950-000 - UAUÁ - BA

Anexo V - PROGRAMA DE GOVERNO

ORÇAMENTO 2026
(Anexo 06, Lei nº 4.320/64)

Atividade	Operações Especiais	Projeto	Total	Conta
		Poder:	2	Poder Executivo
		Órgão:	5	FUNDO MUNICIPAL DE ASSISTÊNCIA SOCIAL DE UAUÁ
		Secretaria:	1400	SEC MUN DESENVOLVIMENTO SOCIAL E COMBATE À POBREZA
		Unidade:	1405	FUNDO MUNICIPAL DOS DIREITOS DA MULHER
				14 Direitos da Cidadania
				122 ADMINISTRAÇÃO GERAL
				0008 FORTALECIMENTO DA INCLUSÃO SOCIAL
50.000,00			50.000,00	2.994 MANUTENÇÃO DO FUNDO MUNICIPAL DOS DIREITOS DA MULHER
50.000,00			50.000,00	Soma do Programa
50.000,00			50.000,00	Soma da SubFunção
50.000,00			50.000,00	Soma da Função
50.000,00			50.000,00	Total da Secretaria

Prefeitura Municipal de Uauá



PREFEITURA MUNICIPAL DE UAUÁ

PC BELARMINO JOSE RODRIGUES - CENTRO
CNPJ: 13.698.758/0001-97 - CEP: 48.950-000 - UAUÁ - BA

Anexo V - PROGRAMA DE GOVERNO

ORÇAMENTO 2026
(Anexo 06, Lei nº 4.320/64)

Atividade	Operações Especiais	Projeto	Total	Conta
Poder: 2 Poder Executivo				
Órgão: 5 FUNDO MUNICIPAL DE ASSISTÊNCIA SOCIAL DE UAUÁ				
Secretaria: 1400 SEC MUN DESENVOLVIMENTO SOCIAL E COMBATE À POBREZA				
Unidade: 1406 FUNDO MUNICIPAL DE HABITAÇÃO DE INTERESSE SOCIAL				
08 Assistência Social				
482 Habitação Urbana				
0008 FORTALECIMENTO DA INCLUSÃO SOCIAL				
		5.610.000,00	5.610.000,00	1.229 CONSTRUÇÃO DE UNIDADES HABITACIONAIS
		5.610.000,00	5.610.000,00	Soma do Programa
		5.610.000,00	5.610.000,00	Soma da SubFunção
		5.610.000,00	5.610.000,00	Soma da Função
16 Habitação				
122 ADMINISTRAÇÃO GERAL				
0008 FORTALECIMENTO DA INCLUSÃO SOCIAL				
30.000,00			30.000,00	2.992 MANUTENÇÃO DO FUNDO MUNICIPAL DE HABITAÇÃO
30.000,00			30.000,00	Soma do Programa
30.000,00			30.000,00	Soma da SubFunção
30.000,00			30.000,00	Soma da Função
30.000,00		5.610.000,00	5.640.000,00	Total da Secretaria
5.699.000,00		6.136.000,00	11.835.000,00	Total da Unidade
5.699.000,00		6.136.000,00	11.835.000,00	Total do Órgão
186.010.300,00	5.799.000,00	56.000.000,00	247.809.300,00	Total do Poder
			254.000.000,00	Total da DESPESA

:

:

:

Prefeitura Municipal de Uauá

**PREFEITURA MUNICIPAL DE UAUÁ**
PC BELARMINO JOSE RODRIGUES - CENTRO
CNPJ: 13.698.758/0001-97 - CEP: 48.950-000 - UAUÁ - BA

ORÇAMENTO 2026
(Anexo 09, Lei nº 4.320/64)

Anexo VIII - DESPESA POR ÓRGÃOS E FUNÇÕES

Órgão	Função							
	01 Legislativa	02 Judiciária	03 Essencial à Justiça	04 Administração	05 Defesa Nacional	06 Segurança Pública	07 Relações Exteriores	08 Assistência Social
0100 - CÂMARA MUNICIPAL	6.190.700,00	0,00	0,00	0,00	0,00	0,00	0,00	0,00
0200 - GABINETE DO PREFEITO	0,00	0,00	0,00	3.808.300,00	0,00	0,00	0,00	0,00
0300 - GABINETE DO VICE-PREFEITO	0,00	0,00	0,00	594.000,00	0,00	0,00	0,00	0,00
0400 - PROCURADORIA JURÍDICA DO MUNICÍPIO	0,00	0,00	0,00	419.000,00	0,00	0,00	0,00	0,00
0500 - CONTROLADORIA GERAL INTERNA	0,00	0,00	0,00	181.000,00	0,00	0,00	0,00	0,00
0600 - OUVIDORIA GERAL DO MUNICÍPIO	0,00	0,00	0,00	40.000,00	0,00	0,00	0,00	0,00
0700 - SEC MUN ADMINISTRAÇÃO, PLANEJAMENTO E FINAN	0,00	0,00	0,00	4.847.000,00	0,00	0,00	0,00	0,00
0800 - SEC MUN GOVERNO E PREVENÇÃO À VIOLÊNCIA	0,00	0,00	0,00	550.000,00	0,00	4.329.000,00	0,00	0,00
0900 - SEC MUN INFRAESTRUTURA, TRANSP E SERV PÚBLIC	0,00	0,00	0,00	0,00	0,00	0,00	0,00	0,00
1000 - SEC MUN AGRICULT, DESENV AGRÁRIO E REC HÍDRIC	0,00	0,00	0,00	0,00	0,00	0,00	0,00	0,00
1100 - SEC MUN DE CULTURA, ESPORTE, LAZER, JUVENTUDE	0,00	0,00	0,00	0,00	0,00	0,00	0,00	0,00
1200 - SECRETARIA MUNICIPAL DE SAÚDE	0,00	0,00	0,00	0,00	0,00	0,00	0,00	0,00
1300 - SECRETARIA MUNICIPAL DE EDUCAÇÃO	0,00	0,00	0,00	0,00	0,00	0,00	0,00	0,00
1400 - SEC MUN DESENVOLVIMENTO SOCIAL E COMBATE À	0,00	0,00	0,00	0,00	0,00	0,00	0,00	11.755.000,00
Total	6.190.700,00	0,00	0,00	10.439.300,00	0,00	4.329.000,00	0,00	11.755.000,00

Prefeitura Municipal de Uauá



PREFEITURA MUNICIPAL DE UAUÁ
PC BELARMINO JOSE RODRIGUES - CENTRO
CNPJ: 13.698.758/0001-97 - CEP: 48.950-000 - UAUÁ - BA

Anexo VIII - DESPESA POR ÓRGÃOS E FUNÇÕES

ORÇAMENTO 2026
(Anexo 09, Lei nº 4.320/64)

Órgão	Função							
	09	10	11	12	13	14	15	16
	Previdência Social	Saúde	Trabalho	Educação	Cultura	Direitos da Cidadania	Urbanismo	Habitação
0100 - CÂMARA MUNICIPAL	0,00	0,00	0,00	0,00	0,00	0,00	0,00	0,00
0200 - GABINETE DO PREFEITO	0,00	0,00	0,00	0,00	0,00	0,00	0,00	0,00
0300 - GABINETE DO VICE-PREFEITO	0,00	0,00	0,00	0,00	0,00	0,00	0,00	0,00
0400 - PROCURADORIA JURÍDICA DO MUNICÍPIO	0,00	0,00	0,00	0,00	0,00	0,00	0,00	0,00
0500 - CONTROLADORIA GERAL INTERNA	0,00	0,00	0,00	0,00	0,00	0,00	0,00	0,00
0600 - OUVIDORIA GERAL DO MUNICÍPIO	0,00	0,00	0,00	0,00	0,00	0,00	0,00	0,00
0700 - SEC MUN ADMINISTRAÇÃO, PLANEJAMENTO E FINAN	0,00	0,00	0,00	0,00	0,00	0,00	50.000,00	0,00
0800 - SEC MUN GOVERNO E PREVENÇÃO À VIOLÊNCIA	0,00	0,00	0,00	0,00	0,00	0,00	18.000,00	0,00
0900 - SEC MUN INFRAESTRUTURA, TRANSP E SERV PÚBLIC	0,00	0,00	0,00	0,00	0,00	0,00	26.009.000,00	0,00
1000 - SEC MUN AGRICULT, DESENV AGRÁRIO E REC HIDRI	0,00	0,00	0,00	0,00	0,00	0,00	0,00	0,00
1100 - SEC MUN DE CULTURA, ESPORTE, LAZER, JUVENTUDE	0,00	0,00	0,00	0,00	6.168.000,00	0,00	0,00	0,00
1200 - SECRETARIA MUNICIPAL DE SAUDE	0,00	47.438.000,00	0,00	0,00	0,00	0,00	0,00	0,00
1300 - SECRETARIA MUNICIPAL DE EDUCACAO	0,00	0,00	0,00	104.413.000,00	0,00	0,00	0,00	0,00
1400 - SEC MUN DESENVOLVIMENTO SOCIAL E COMBATE A	0,00	0,00	0,00	0,00	0,00	50.000,00	0,00	30.000,00
Total	0,00	47.438.000,00	0,00	104.413.000,00	6.168.000,00	50.000,00	26.077.000,00	30.000,00

:

:

:

Prefeitura Municipal de Uauá



PREFEITURA MUNICIPAL DE UAUÁ
PC BELARMINO JOSE RODRIGUES - CENTRO
CNPJ: 13.698.758/0001-97 - CEP: 48.950-000 - UAUÁ - BA

Anexo VIII - DESPESA POR ÓRGÃOS E FUNÇÕES

ORÇAMENTO 2026
(Anexo 09, Lei nº 4.320/64)

Órgão	Função							
	17	18	19	20	21	22	23	24
	Saneamento	Gestão Ambiental	Ciência e Tecnologia	Agricultura	Organização Agrária	Indústria	Comércio e Serviços	Comunicações
0100 - CÂMARA MUNICIPAL	0,00	0,00	0,00	0,00	0,00	0,00	0,00	0,00
0200 - GABINETE DO PREFEITO	0,00	0,00	0,00	0,00	0,00	0,00	0,00	0,00
0300 - GABINETE DO VICE-PREFEITO	0,00	0,00	0,00	0,00	0,00	0,00	0,00	0,00
0400 - PROCURADORIA JURÍDICA DO MUNICÍPIO	0,00	0,00	0,00	0,00	0,00	0,00	0,00	0,00
0500 - CONTROLADORIA GERAL INTERNA	0,00	0,00	0,00	0,00	0,00	0,00	0,00	0,00
0600 - OUVIDORIA GERAL DO MUNICÍPIO	0,00	0,00	0,00	0,00	0,00	0,00	0,00	0,00
0700 - SEC MUN ADMINISTRAÇÃO, PLANEJAMENTO E FINAN	0,00	0,00	0,00	0,00	0,00	0,00	0,00	0,00
0800 - SEC MUN GOVERNO E PREVENÇÃO À VIOLÊNCIA	0,00	674.000,00	0,00	0,00	0,00	0,00	0,00	0,00
0900 - SEC MUN INFRAESTRUTURA, TRANSP E SERV PÚBLIC	0,00	0,00	0,00	0,00	0,00	0,00	0,00	0,00
1000 - SEC MUN AGRICULT, DESENV AGRÁRIO E REC HÍDRIC	550.000,00	0,00	0,00	3.950.000,00	0,00	0,00	0,00	0,00
1100 - SEC MUN DE CULTURA, ESPORTE, LAZER, JUVENTUDE	0,00	320.000,00	0,00	0,00	0,00	0,00	70.000,00	0,00
1200 - SECRETARIA MUNICIPAL DE SAÚDE	0,00	0,00	0,00	0,00	0,00	0,00	0,00	0,00
1300 - SECRETARIA MUNICIPAL DE EDUCAÇÃO	0,00	0,00	0,00	0,00	0,00	0,00	0,00	0,00
1400 - SEC MUN DESENVOLVIMENTO SOCIAL E COMBATE À	0,00	0,00	0,00	0,00	0,00	0,00	0,00	0,00
Total	550.000,00	994.000,00	0,00	3.950.000,00	0,00	0,00	70.000,00	0,00

:

:

:

Prefeitura Municipal de Uauá



PREFEITURA MUNICIPAL DE UAUÁ

PC BELARMINO JOSE RODRIGUES - CENTRO
CNPJ: 13.698.758/0001-97 - CEP: 48.950-000 - UAUÁ - BA

ORÇAMENTO 2026
(Anexo 08, Lei nº 4.320/64)

Anexo VII - DESPESA POR FUNÇÕES, SUBFUNÇÕES E PROGRAMAS CONFORME O VINCULO

Ordinário	Vinculado	Total	Conta
01 Legislativa			
031 Ação Legislativa			
0001 CONTROLE LEGISLATIVO PLENO			
915.400,00		915.400,00	1.002 REESTRUTURAÇÃO E AMPLIAÇÃO DA SEDE DA CÂMARA
5.275.300,00		5.275.300,00	2.001 MANUTENÇÃO DOS SERVIÇOS DA CÂMARA
6.190.700,00		6.190.700,00	Soma do Programa
6.190.700,00		6.190.700,00	Soma da SubFunção
6.190.700,00		6.190.700,00	Soma da Função
04 Administração			
061 Ação Judiciária			
0002 GESTÃO COMPETENTE, HONESTA E COMPROMETIDA			
419.000,00		419.000,00	2.004 MANUTENÇÃO DA PROCURADORIA JURÍDICA DO MUNICÍPIO
419.000,00		419.000,00	Soma do Programa
419.000,00		419.000,00	Soma da SubFunção
122 ADMINISTRAÇÃO GERAL			
0002 GESTÃO COMPETENTE, HONESTA E COMPROMETIDA			
4.649.000,00	20.000,00	4.669.000,00	2.005 MANUTENÇÃO DA SEC DE ADMINISTRAÇÃO, PLANEJAMENTO E FINANÇAS
66.000,00		66.000,00	2.006 MANUTENÇÃO DO CONSÓRCIO PÚBLICO
100.000,00		100.000,00	2.027 CAPACITAÇÃO DE SERVIDORES PÚBLICOS
12.000,00		12.000,00	2.050 MANUTENÇÃO DOS DEMAIS CONSELHOS MUNICIPAIS
3.808.300,00		3.808.300,00	2.102 MANUTENÇÃO DO GABINETE DO PREFEITO
594.000,00		594.000,00	2.106 MANUTENÇÃO DO GABINETE DO VICE-PREFEITO
9.229.300,00	20.000,00	9.249.300,00	Soma do Programa
0003 GOVERNANÇA COM SEGURANÇA			
550.000,00		550.000,00	2.182 MANUTENÇÃO DA SEC DE GOVERNO E PREVENÇÃO À VIOLÊNCIA
550.000,00		550.000,00	Soma do Programa
9.779.300,00	20.000,00	9.799.300,00	Soma da SubFunção
124 Controle Interno			
0002 GESTÃO COMPETENTE, HONESTA E COMPROMETIDA			
181.000,00		181.000,00	2.111 MANUTENÇÃO DAS AÇÕES DA CONTROLADORIA GERAL INTERNA
181.000,00		181.000,00	Soma do Programa
181.000,00		181.000,00	Soma da SubFunção
131 Comunicação Social			
0002 GESTÃO COMPETENTE, HONESTA E COMPROMETIDA			
40.000,00		40.000,00	2.996 MANUTENÇÃO DA OUVIDORIA GERAL DO MUNICÍPIO - OGM
40.000,00		40.000,00	Soma do Programa
40.000,00		40.000,00	Soma da SubFunção
10.419.300,00	20.000,00	10.439.300,00	Soma da Função
06 Segurança Pública			
181 Policiamento			
0003 GOVERNANÇA COM SEGURANÇA			
4.329.000,00		4.329.000,00	2.144 MANUTENÇÃO DA GUARDA MUNICIPAL
4.329.000,00		4.329.000,00	Soma do Programa
4.329.000,00		4.329.000,00	Soma da SubFunção
4.329.000,00		4.329.000,00	Soma da Função
08 Assistência Social			
122 ADMINISTRAÇÃO GERAL			
0008 FORTALECIMENTO DA INCLUSÃO SOCIAL			
218.000,00		218.000,00	2.035 MANUTENÇÃO DO CONSELHO TUTELAR
73.000,00	344.000,00	417.000,00	2.037 BLOCO DE GESTÃO DO PROGRAMA BOLSA FAMÍLIA E CADASTRO ÚNICO
25.000,00	22.000,00	47.000,00	2.052 MANUTENÇÃO DO FUNDO DA INFÂNCIA E DA ADOLESCÊNCIA - FIA
2.219.000,00		2.219.000,00	2.055 MANUTENÇÃO DA SECRETARIA DE DESENV. SOCIAL E COMBATE À POBREZA
60.000,00		60.000,00	2.061 FORTALECIMENTO DO CONTROLE SOCIAL (CMAS)

Prefeitura Municipal de Uauá



PREFEITURA MUNICIPAL DE UAUÁ

PC BELARMINO JOSE RODRIGUES - CENTRO
CNPJ: 13.698.758/0001-97 - CEP: 48.950-000 - UAUÁ - BA

ORÇAMENTO 2026
(Anexo 08, Lei nº 4.320/64)

Anexo VII - DESPESA POR FUNÇÕES, SUBFUNÇÕES E PROGRAMAS CONFORME O VINCULO

Ordinário	Vinculado	Total	Conta
	66.000,00	66.000,00	2.075 BLOCO DE GESTÃO DO SUAS - IGD-SUAS
25.000,00		25.000,00	2.995 MANUTENÇÃO DO FUNDO MUNICIPAL DA PESSOA IDOSA
2.620.000,00	432.000,00	3.052.000,00	Soma do Programa
2.620.000,00	432.000,00	3.052.000,00	Soma da SubFunção
			243 Assistência à Criança e ao Adolescente
			0008 FORTALECIMENTO DA INCLUSÃO SOCIAL
13.000,00		13.000,00	2.066 MANUT. DO CMDCA - CONS. MUN. DIREITOS DA CRIANÇA E DO ADOLESC.
13.000,00		13.000,00	Soma do Programa
13.000,00		13.000,00	Soma da SubFunção
			244 Assistência Comunitária
			0008 FORTALECIMENTO DA INCLUSÃO SOCIAL
126.000,00	120.000,00	246.000,00	2.054 GESTÃO DE BENEFÍCIOS EVENTUAIS
60.000,00		60.000,00	2.062 MANUTENÇÃO DA CASA DO ARTESANATO
40.000,00		40.000,00	2.076 MANUTENCAO DAS AÇÕES DE SEG. ALIMENTAR E NUTRICIONAL
226.000,00	120.000,00	346.000,00	Soma do Programa
226.000,00	120.000,00	346.000,00	Soma da SubFunção
			245 Serviços Socioassistenciais
			0008 FORTALECIMENTO DA INCLUSÃO SOCIAL
426.000,00	100.000,00	526.000,00	1.222 CONSTRUÇÃO, AMPLIAÇÃO E REFORMA DE EQUIPAMENTOS SOCIOASSISTENCIAIS
221.000,00	198.000,00	419.000,00	2.038 BLOCO DA PROTEÇÃO SOCIAL ESPECIAL DE MÉDIA E ALTA COMPLEXIDADE (MAC)
3.000,00	20.000,00	23.000,00	2.056 EXECUÇÃO DE EMENDAS PARLAMENTARES PARA A ASSISTÊNCIA SOCIAL
327.000,00	896.000,00	1.223.000,00	2.085 BLOCO DA PROTEÇÃO SOCIAL BÁSICA
88.000,00	455.000,00	543.000,00	2.123 PRIMEIRA INFÂNCIA NO SUAS - CRIANÇA FELIZ
1.065.000,00	1.669.000,00	2.734.000,00	Soma do Programa
1.065.000,00	1.669.000,00	2.734.000,00	Soma da SubFunção
			482 Habitação Urbana
			0008 FORTALECIMENTO DA INCLUSÃO SOCIAL
10.000,00	5.600.000,00	5.610.000,00	1.229 CONSTRUÇÃO DE UNIDADES HABITACIONAIS
10.000,00	5.600.000,00	5.610.000,00	Soma do Programa
10.000,00	5.600.000,00	5.610.000,00	Soma da SubFunção
3.934.000,00	7.821.000,00	11.755.000,00	Soma da Função
			10 Saúde
			122 ADMINISTRAÇÃO GERAL
			0007 SAÚDE COM QUALIDADE E PARA TODOS
3.257.000,00	1.000,00	3.258.000,00	2.013 MANUTENÇÃO DOS SERVIÇOS DO FUNDO MUNICIPAL SAÚDE
316.000,00		316.000,00	2.047 MANUTENÇÃO DOS CONSÓRCIOS PÚBLICOS DE SAÚDE
3.573.000,00	1.000,00	3.574.000,00	Soma do Programa
3.573.000,00	1.000,00	3.574.000,00	Soma da SubFunção
			301 Atenção Básica
			0007 SAÚDE COM QUALIDADE E PARA TODOS
100.000,00	2.423.000,00	2.523.000,00	1.003 CONSTRUÇÃO, REFORMA E AMPLIAÇÃO DE UNIDADES DE ATENÇÃO PRIMÁRIA EM SAÚDE
3.362.000,00	11.812.000,00	15.174.000,00	2.019 MANUTENÇÃO DAS AÇÕES DA ATENÇÃO PRIMÁRIA À SAÚDE
	695.000,00	695.000,00	2.023 MANUTENÇÃO DA SAÚDE BUCAL - SB
3.000,00	304.000,00	307.000,00	2.025 MANUTENÇÃO DA SAÚDE DA FAMÍLIA
1.883.000,00	3.006.000,00	4.889.000,00	2.034 MANUTENÇÃO DAS AÇÕES DO AGENTE COMUNITÁRIO DE SAÚDE - ACS
5.348.000,00	18.240.000,00	23.588.000,00	Soma do Programa
5.348.000,00	18.240.000,00	23.588.000,00	Soma da SubFunção
			302 Assistência Hospitalar e Ambulatorial
			0007 SAÚDE COM QUALIDADE E PARA TODOS
310.000,00	20.000,00	330.000,00	1.007 REFORMA E AMPLIAÇÃO DO HOSPITAL MUNICIPAL
60.000,00	2.273.000,00	2.333.000,00	1.009 CONSTRUÇÃO, REFORMA E AMPLIAÇÃO DE UNIDADES DE ATENÇÃO ESPECIALIZADA

Prefeitura Municipal de Uauá



PREFEITURA MUNICIPAL DE UAUÁ

PC BELARMINO JOSE RODRIGUES - CENTRO
CNPJ: 13.698.758/0001-97 - CEP: 48.950-000 - UAUÁ - BA

ORÇAMENTO 2026
(Anexo 08, Lei nº 4.320/64)

Anexo VII - DESPESA POR FUNÇÕES, SUBFUNÇÕES E PROGRAMAS CONFORME O VINCULO

Ordinário	Vinculado	Total	Conta
129.000,00	786.000,00	915.000,00	2.012 MANUTENÇÃO DAS AÇÕES DA ATENÇÃO ESPECIALIZADA À SAÚDE
11.416.000,00	3.187.000,00	14.603.000,00	2.014 MANUTENÇÃO DO HOSPITAL MUNICIPAL
5.000,00	511.000,00	516.000,00	2.021 MANUTENÇÃO DA ATENÇÃO PSICOSSOCIAL - CAPS
35.000,00		35.000,00	2.078 MANUTENÇÃO DA CLÍNICA DE FISIOTERAPIA
11.955.000,00	6.777.000,00	18.732.000,00	Soma do Programa
11.955.000,00	6.777.000,00	18.732.000,00	Soma da SubFunção
			303 Suporte Profilático e Terapêutico
			0007 SAÚDE COM QUALIDADE E PARA TODOS
	22.000,00	22.000,00	2.018 MANUTENÇÃO DAS AÇÕES DE ASSISTÊNCIA FARMACÊUTICA
	22.000,00	22.000,00	Soma do Programa
	22.000,00	22.000,00	Soma da SubFunção
			304 Vigilância Sanitária
			0007 SAÚDE COM QUALIDADE E PARA TODOS
10.000,00	500.000,00	510.000,00	1.226 IMPLANTAÇÃO DE MELHORIAS SANITÁRIAS DOMICILIARES
35.000,00	246.000,00	281.000,00	2.040 MANUTENÇÃO DAS AÇÕES DA VIGILÂNCIA EM SAÚDE - VIGILÂNCIA SANITÁRIA
45.000,00	746.000,00	791.000,00	Soma do Programa
45.000,00	746.000,00	791.000,00	Soma da SubFunção
			305 Vigilância Epidemiológica
			0007 SAÚDE COM QUALIDADE E PARA TODOS
2.000,00	714.000,00	716.000,00	2.017 MANUTENÇÃO DAS AÇÕES DE VIGILÂNCIA EM SAÚDE
2.000,00	714.000,00	716.000,00	Soma do Programa
2.000,00	714.000,00	716.000,00	Soma da SubFunção
			306 Alimentação e Nutrição
			0007 SAÚDE COM QUALIDADE E PARA TODOS
15.000,00		15.000,00	2.068 MANUTENÇÃO DE SEGURANÇA ALIMENTAR E NUTRICIONAL
15.000,00		15.000,00	Soma do Programa
15.000,00		15.000,00	Soma da SubFunção
20.938.000,00	26.500.000,00	47.438.000,00	Soma da Função
			12 Educação
			122 ADMINISTRAÇÃO GERAL
			0006 EDUCAR PARA TRANSFORMAR
3.667.000,00	10.000,00	3.677.000,00	2.022 MANUTENÇÃO DOS SERVIÇOS DO FUNDO MUNICIPAL DE EDUCAÇÃO
15.000,00		15.000,00	2.063 MANUTENÇÃO DOS CONSELHOS DE: EDUCAÇÃO; ALIMENTAÇÃO ESCOLAR; E FUNDEB
3.682.000,00	10.000,00	3.692.000,00	Soma do Programa
3.682.000,00	10.000,00	3.692.000,00	Soma da SubFunção
			306 Alimentação e Nutrição
			0006 EDUCAR PARA TRANSFORMAR
	3.574.000,00	3.574.000,00	2.024 MANUTENÇÃO DA ALIMENTAÇÃO ESCOLAR
	3.574.000,00	3.574.000,00	Soma do Programa
	3.574.000,00	3.574.000,00	Soma da SubFunção
			361 Ensino Fundamental
			0006 EDUCAR PARA TRANSFORMAR
	3.729.000,00	3.729.000,00	1.004 CONSTRUÇÃO, AMPLIAÇÃO E REFORMA DE UNIDADES ESCOLARES - ENSINO FUNDAMENTAL
	100.000,00	100.000,00	1.006 CONSTRUÇÃO, REFORMA E AMPLIAÇÃO DE QUADRAS ESCOLARES
2.518.000,00	57.002.000,00	59.520.000,00	2.028 MANUTENÇÃO DO DESENVOLVIMENTO DO ENSINO FUNDAMENTAL
2.518.000,00	60.831.000,00	63.349.000,00	Soma do Programa
2.518.000,00	60.831.000,00	63.349.000,00	Soma da SubFunção
			364 Ensino Superior
			0006 EDUCAR PARA TRANSFORMAR
	18.000,00	18.000,00	2.180 APOIO AO ENSINO SUPERIOR
	18.000,00	18.000,00	Soma do Programa
	18.000,00	18.000,00	Soma da SubFunção
			365 Educação Infantil

Prefeitura Municipal de Uauá



PREFEITURA MUNICIPAL DE UAUÁ

PC BELARMINO JOSE RODRIGUES - CENTRO
CNPJ: 13.698.758/0001-97 - CEP: 48.950-000 - UAUÁ - BA

ORÇAMENTO 2026
(Anexo 08, Lei nº 4.320/64)

Anexo VII - DESPESA POR FUNÇÕES, SUBFUNÇÕES E PROGRAMAS CONFORME O VINCULO

Ordinário	Vinculado	Total	Conta
			0006 EDUCAR PARA TRANSFORMAR
	3.840.000,00	3.840.000,00	1.005 CONSTRUÇÃO, AMPLIAÇÃO E REFORMA DE CRECHES
78.000,00	2.562.000,00	2.640.000,00	2.029 MANUTENÇÃO DO DESENVOLVIMENTO DA EDUCAÇÃO INFANTIL - CRECHE
80.000,00	14.110.000,00	14.190.000,00	2.030 MANUTENÇÃO DO DESENVOLVIMENTO DA EDUCAÇÃO INFANTIL - PRÉ-ESCOLA
158.000,00	20.512.000,00	20.670.000,00	Soma do Programa
158.000,00	20.512.000,00	20.670.000,00	Soma da SubFunção
			366 Educação de Jovens e Adultos
			0006 EDUCAR PARA TRANSFORMAR
35.000,00	2.806.000,00	2.841.000,00	2.032 MANUT. DO DESENVOLVIMENTO DA EDUCAÇÃO DE JOVENS, ADULTAS E IDOSAS (EPJAI)
35.000,00	2.806.000,00	2.841.000,00	Soma do Programa
35.000,00	2.806.000,00	2.841.000,00	Soma da SubFunção
			367 Educação Especial
			0006 EDUCAR PARA TRANSFORMAR
25.000,00	1.046.000,00	1.071.000,00	2.031 MANUT. DO DESENVOLVIMENTO DO ENSINO EDUCACIONAL ESPECIALIZADO
25.000,00	1.046.000,00	1.071.000,00	Soma do Programa
25.000,00	1.046.000,00	1.071.000,00	Soma da SubFunção
			782 Transporte Rodoviário
			0006 EDUCAR PARA TRANSFORMAR
	9.198.000,00	9.198.000,00	2.026 MANUTENÇÃO DO TRANSPORTE ESCOLAR
	9.198.000,00	9.198.000,00	Soma do Programa
	9.198.000,00	9.198.000,00	Soma da SubFunção
6.418.000,00	97.995.000,00	104.413.000,00	Soma da Função
			13 Cultura
			122 ADMINISTRAÇÃO GERAL
			0010 MAIS VALORIZAÇÃO CULTURAL, TURÍSTICA E SUSTENTÁVEL
959.000,00		959.000,00	2.049 MANUT. DA SEC. DE CULT., ESPORTE, LAZER, JUV., TURISMO E MEIO AMBIENTE
14.000,00		14.000,00	2.074 MANUTENÇÃO DOS CONSELHOS DE CULTURA E MEIO AMBIENTE
188.000,00	8.000,00	196.000,00	2.079 MANUTENÇÃO DO FUNDO MUNICIPAL DE CULTURA
1.161.000,00	8.000,00	1.169.000,00	Soma do Programa
1.161.000,00	8.000,00	1.169.000,00	Soma da SubFunção
			392 Difusão Cultural
			0010 MAIS VALORIZAÇÃO CULTURAL, TURÍSTICA E SUSTENTÁVEL
4.162.000,00	605.000,00	4.767.000,00	2.048 PROMOÇÃO DE FESTAS E EVENTOS CULTURAIS E POPULARES
22.000,00	210.000,00	232.000,00	2.067 MANUTENÇÃO DAS ATIVIDADES CULTURAIS
4.184.000,00	815.000,00	4.999.000,00	Soma do Programa
4.184.000,00	815.000,00	4.999.000,00	Soma da SubFunção
5.345.000,00	823.000,00	6.168.000,00	Soma da Função
			14 Direitos da Cidadania
			122 ADMINISTRAÇÃO GERAL
			0008 FORTALECIMENTO DA INCLUSÃO SOCIAL
50.000,00		50.000,00	2.994 MANUTENÇÃO DO FUNDO MUNICIPAL DOS DIREITOS DA MULHER
50.000,00		50.000,00	Soma do Programa
50.000,00		50.000,00	Soma da SubFunção
50.000,00		50.000,00	Soma da Função
			15 Urbanismo
			122 ADMINISTRAÇÃO GERAL
			0004 DESENVOLVIMENTO URBANÍSTICO
3.606.000,00	1.753.000,00	5.359.000,00	2.046 MANUTENÇÃO DA SEC MUN DE INFRAESTRUTURA, TRANSP E SERV PÚBLICOS
3.606.000,00	1.753.000,00	5.359.000,00	Soma do Programa
3.606.000,00	1.753.000,00	5.359.000,00	Soma da SubFunção
			127 Ordenamento Territorial

Prefeitura Municipal de Uauá



PREFEITURA MUNICIPAL DE UAUÁ

PC BELARMINO JOSE RODRIGUES - CENTRO
CNPJ: 13.698.758/0001-97 - CEP: 48.950-000 - UAUÁ - BA

ORÇAMENTO 2026
(Anexo 08, Lei nº 4.320/64)

Anexo VII - DESPESA POR FUNÇÕES, SUBFUNÇÕES E PROGRAMAS CONFORME O VINCULO

Ordinário	Vinculado	Total	Conta
0002 GESTÃO COMPETENTE, HONESTA E COMPROMETIDA			
50.000,00		50.000,00	2.003 GESTÃO DAS AÇÕES DE REGULARIZAÇÃO FUNDIÁRIA
50.000,00		50.000,00	Soma do Programa
50.000,00		50.000,00	Soma da SubFunção
182 Defesa Civil			
0003 GOVERNANÇA COM SEGURANÇA			
18.000,00		18.000,00	2.161 MANUTENÇÃO DAS AÇÕES DE PROTEÇÃO E DEFESA CIVIL
18.000,00		18.000,00	Soma do Programa
18.000,00		18.000,00	Soma da SubFunção
451 Infra-estrutura Urbana			
0004 DESENVOLVIMENTO URBANÍSTICO			
978.000,00	5.766.000,00	6.744.000,00	1.008 PAVIMENTAÇÃO E CALÇAMENTO DE RUAS DA SEDE E DISTRITOS DO MUNICÍPIO
110.000,00	2.504.000,00	2.614.000,00	1.011 CONSTRUÇÃO, AMPLIAÇÃO E REFORMA DE PRAÇAS, PARQUES E JARDINS
112.000,00		112.000,00	1.013 CONSTRUÇÃO DO PORTAL DA CIDADE
150.000,00		150.000,00	1.015 CONSTRUÇÃO E REFORMA PONTES E PASSAGENS MOLHADAS
121.000,00		121.000,00	1.174 AMPLIAÇÃO E ESTRUTURAÇÃO DO CEMITÉRIO
1.471.000,00	8.270.000,00	9.741.000,00	Soma do Programa
1.471.000,00	8.270.000,00	9.741.000,00	Soma da SubFunção
452 Serviços Urbanos			
0004 DESENVOLVIMENTO URBANÍSTICO			
1.749.000,00		1.749.000,00	2.008 MANUTENÇÃO DA ILUMINAÇÃO PÚBLICA
1.820.000,00	3.275.000,00	5.095.000,00	2.010 MANUTENÇÃO E SINALIZAÇÃO DE VIAS PÚBLICAS E ESTRADAS VICINAIS
42.000,00		42.000,00	2.011 MANUTENÇÃO DE PRAÇAS, PARQUES E JARDINS
3.888.000,00	111.000,00	3.999.000,00	2.041 MANUTENÇÃO DE LIMPEZA PÚBLICA
12.000,00		12.000,00	2.065 MANUTENÇÃO DA COLETA DE RESÍDUOS SÓLIDOS
12.000,00		12.000,00	2.069 MANUTENÇÃO DO PROGRAMA DE ARBORIZAÇÃO
7.523.000,00	3.386.000,00	10.909.000,00	Soma do Programa
7.523.000,00	3.386.000,00	10.909.000,00	Soma da SubFunção
12.668.000,00	13.409.000,00	26.077.000,00	Soma da Função
16 Habitação			
122 ADMINISTRAÇÃO GERAL			
0008 FORTALECIMENTO DA INCLUSÃO SOCIAL			
30.000,00		30.000,00	2.992 MANUTENÇÃO DO FUNDO MUNICIPAL DE HABITAÇÃO
30.000,00		30.000,00	Soma do Programa
30.000,00		30.000,00	Soma da SubFunção
30.000,00		30.000,00	Soma da Função
17 Saneamento			
544 Recursos Hídricos			
0005 DESENVOLVIMENTO AGROPECUÁRIO			
200.000,00		200.000,00	1.014 CONSTRUÇÃO DE POÇOS ARTESIANOS
150.000,00		150.000,00	1.030 CONSTRUÇÃO E RECUPERAÇÃO DE BARREIROS E AGUADAS
200.000,00		200.000,00	1.031 CONSTRUÇÃO E RECUPERAÇÃO DE BARRAGENS
550.000,00		550.000,00	Soma do Programa
550.000,00		550.000,00	Soma da SubFunção
550.000,00		550.000,00	Soma da Função
18 Gestão Ambiental			
122 ADMINISTRAÇÃO GERAL			
0010 MAIS VALORIZAÇÃO CULTURAL, TURÍSTICA E SUSTENTÁVEL			
28.000,00	257.000,00	285.000,00	2.199 MANUTENÇÃO DO FUNDO MUNICIPAL DE MEIO AMBIENTE
28.000,00	257.000,00	285.000,00	Soma do Programa
28.000,00	257.000,00	285.000,00	Soma da SubFunção
541 Preservação e Conservação Ambiental			
0010 MAIS VALORIZAÇÃO CULTURAL, TURÍSTICA E SUSTENTÁVEL			

Prefeitura Municipal de Uauá



PREFEITURA MUNICIPAL DE UAUÁ

PC BELARMINO JOSE RODRIGUES - CENTRO
CNPJ: 13.698.758/0001-97 - CEP: 48.950-000 - UAUÁ - BA

ORÇAMENTO 2026
(Anexo 08, Lei nº 4.320/64)

Anexo VII - DESPESA POR FUNÇÕES, SUBFUNÇÕES E PROGRAMAS CONFORME O VINCULO

Ordinário	Vinculado	Total	Conta
35.000,00		35.000,00	2.197 MANUTENÇÃO DAS AÇÕES DE PRESERVAÇÃO E RECUPERAÇÃO AMBIENTAL
35.000,00		35.000,00	Soma do Programa
35.000,00		35.000,00	Soma da SubFunção
			544 Recursos Hídricos
			0003 GOVERNANÇA COM SEGURANÇA
662.000,00		662.000,00	2.160 MANUTENÇÃO DO PROGRAMA DE COMBATE À SECA
12.000,00		12.000,00	2.162 MANUTENÇÃO DO PROGRAMA MITIGAÇÃO DOS EFEITOS DA ESTIAGEM
674.000,00		674.000,00	Soma do Programa
674.000,00		674.000,00	Soma da SubFunção
737.000,00	257.000,00	994.000,00	Soma da Função
			20 Agricultura
			122 ADMINISTRAÇÃO GERAL
			0005 DESENVOLVIMENTO AGROPECUÁRIO
2.126.000,00		2.126.000,00	2.051 MANUTENÇÃO DA SEC MUN AGRICULT, DESENV AGRÁRIO E REC HÍDRICOS
15.000,00		15.000,00	2.072 MANUTENÇÃO DO CONSELHO MUNICIPAL DE DESENVOLVIMENTO SUSTENTÁVEL
110.000,00		110.000,00	2.997 MANUTENÇÃO DO FUNDO MUNICIPAL DE APOIO À AGRICULTURA FAMILIAR
2.251.000,00		2.251.000,00	Soma do Programa
2.251.000,00		2.251.000,00	Soma da SubFunção
			605 Abastecimento
			0005 DESENVOLVIMENTO AGROPECUÁRIO
50.000,00	500.000,00	550.000,00	1.024 AMPLIAÇÃO E REFORMA DO MERCADO MUNICIPAL
80.000,00		80.000,00	2.015 MANUTENÇÃO DO ABASTECIMENTO DE ÁGUA
130.000,00	500.000,00	630.000,00	Soma do Programa
130.000,00	500.000,00	630.000,00	Soma da SubFunção
			607 Irrigação
			0005 DESENVOLVIMENTO AGROPECUÁRIO
196.000,00		196.000,00	2.042 MANUTENÇÃO DE POÇOS E DESSALINIZADORES
196.000,00		196.000,00	Soma do Programa
196.000,00		196.000,00	Soma da SubFunção
			608 Promoção Da Produção Agropecuária
			0005 DESENVOLVIMENTO AGROPECUÁRIO
10.000,00	200.000,00	210.000,00	1.022 MECANIZAÇÃO AGRÍCOLA
60.000,00		60.000,00	1.025 CONSTRUÇÃO DE VIVEIROS PRODUTIVOS
50.000,00		50.000,00	1.026 IMPLANTAÇÃO DE HORTAS COMUNITÁRIAS
150.000,00		150.000,00	1.029 REFORMA DO PARQUE DA VAQUEJADA
403.000,00		403.000,00	2.993 APOIO E INCENTIVO A AGRICULTURA FAMILIAR
673.000,00	200.000,00	873.000,00	Soma do Programa
673.000,00	200.000,00	873.000,00	Soma da SubFunção
3.250.000,00	700.000,00	3.950.000,00	Soma da Função
			23 Comércio e Serviços
			122 ADMINISTRAÇÃO GERAL
			0010 MAIS VALORIZAÇÃO CULTURAL, TURÍSTICA E SUSTENTÁVEL
50.000,00		50.000,00	2.990 MANUTENÇÃO DO FUNDO MUNICIPAL DE TURISMO
50.000,00		50.000,00	Soma do Programa
50.000,00		50.000,00	Soma da SubFunção
			695 Turismo
			0010 MAIS VALORIZAÇÃO CULTURAL, TURÍSTICA E SUSTENTÁVEL
20.000,00		20.000,00	2.991 APOIO E INCENTIVO ÀS ATIVIDADES TURÍSTICAS LOCAL
20.000,00		20.000,00	Soma do Programa
20.000,00		20.000,00	Soma da SubFunção
70.000,00		70.000,00	Soma da Função
			25 Energia

Prefeitura Municipal de Uauá



PREFEITURA MUNICIPAL DE UAUÁ

PC BELARMINO JOSE RODRIGUES - CENTRO
CNPJ: 13.698.758/0001-97 - CEP: 48.950-000 - UAUÁ - BA

ORÇAMENTO 2026
(Anexo 08, Lei nº 4.320/64)

Anexo VII - DESPESA POR FUNÇÕES, SUBFUNÇÕES E PROGRAMAS CONFORME O VINCULO

Ordinário	Vinculado	Total	Conta
			752 Energia Elétrica
			0004 DESENVOLVIMENTO URBANÍSTICO
	25.000.000,00	25.000.000,00	1.228 IMPLANTAÇÃO DA USINA FOTOVOLTAICA
	25.000.000,00	25.000.000,00	Soma do Programa
	25.000.000,00	25.000.000,00	Soma da SubFunção
	25.000.000,00	25.000.000,00	Soma da Função
			27 Desporto e Lazer
			812 Desporto Comunitário
			0009 ESPORTE E LAZER PARA TODOS OS UAUASENSES
38.000,00		38.000,00	1.130 CONSTRUÇÃO, AMPLIAÇÃO E REFORMA DE EQUIPAMENTOS DE ESPORTE E LAZER
150.000,00		150.000,00	1.131 IMPLANTAÇÃO DE ACADEMIA AO AR LIVRE
62.000,00		62.000,00	2.036 MANUTENÇÃO DOS EQUIPAMENTOS ESPORTIVOS
301.000,00	196.000,00	497.000,00	2.101 PROMOÇÃO DE AÇÕES DE INCENTIVO AO ESPORTE
551.000,00	196.000,00	747.000,00	Soma do Programa
551.000,00	196.000,00	747.000,00	Soma da SubFunção
551.000,00	196.000,00	747.000,00	Soma da Função
			28 Encargos especiais
			843 Serviço da Dívida Interna
			0905 SERVIÇO DA DÍVIDA INTERNA (JUROS E AMORTIZAÇÕES)
2.654.000,00		2.654.000,00	0.905 ADMINISTRAÇÃO DA DÍVIDA PÚBLICA MUNICIPAL
2.654.000,00		2.654.000,00	Soma do Programa
2.654.000,00		2.654.000,00	Soma da SubFunção
			846 Outros Encargos Especiais
			0909 OUTROS ENCARGOS ESPECIAIS
1.100.000,00	28.000,00	1.128.000,00	0.909 CONTRIBUIÇÃO AO PASEP
1.100.000,00	28.000,00	1.128.000,00	Soma do Programa
1.100.000,00	28.000,00	1.128.000,00	Soma da SubFunção
3.754.000,00	28.000,00	3.782.000,00	Soma da Função
			99 Reserva de Contingência
			999 Reserva de Contingência
			9999 RESERVA DE CONTINGÊNCIA
2.017.000,00		2.017.000,00	9.999 RESERVA DE CONTINGÊNCIA
2.017.000,00		2.017.000,00	Soma do Programa
2.017.000,00		2.017.000,00	Soma da SubFunção
2.017.000,00		2.017.000,00	Soma da Função
81.251.000,00	172.749.000,00	254.000.000,00	Total da DESPESA

:

:

Prefeitura Municipal de Uauá



PREFEITURA MUNICIPAL DE UAUÁ

PC BELARMINO JOSE RODRIGUES - CENTRO
CNPJ: 13.698.758/0001-97 - CEP: 48.950-000 - UAUÁ - BA

Anexo XIII - DESPESA POR GRUPO DE DESPESA

ORÇAMENTO 2026

Código	Descrição	Valor R\$
3.0.00.00.00	DESPESAS CORRENTES	200.500.000,00
3.1.00.00.00	PESSOAL E ENCARGOS SOCIAIS	107.956.300,00
3.2.00.00.00	JUROS E ENCARGOS DA DÍVIDA	10.000,00
3.3.00.00.00	OUTRAS DESPESAS CORRENTES	92.533.700,00
4.0.00.00.00	DESPESAS DE CAPITAL	51.483.000,00
4.4.00.00.00	INVESTIMENTOS	48.929.000,00
4.6.00.00.00	AMORTIZAÇÃO DA DÍVIDA	2.554.000,00
9.0.00.00.00	RESERVA DE CONTINGÊNCIA	2.017.000,00
9.9.00.00.00	RESERVA DE CONTINGÊNCIA	2.017.000,00
Quant. Registros: 9		Total 254.000.000,00

Prefeitura Municipal de Uauá



PREFEITURA MUNICIPAL DE UAUÁ

PC BELARMINO JOSE RODRIGUES - CENTRO
CNPJ: 13.698.758/0001-97 - CEP: 48.950-000 - UAUÁ - BA

Anexo XIII - DESPESA POR GRUPO DE DESPESA

ORÇAMENTO 2026

DISTRIBUIÇÃO ORÇAMENTÁRIA

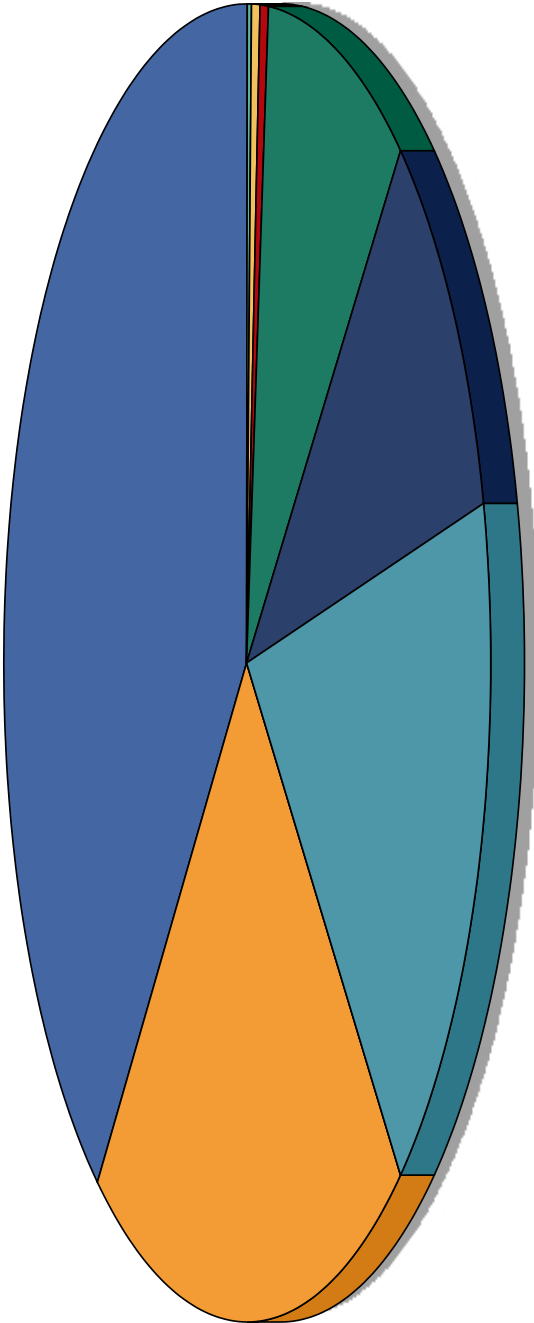

200.500.000	30000000	107.956.300	31000000	10.000	32000000	92.533.700	33000000	51.483.000	40000000	48.929.000	44000000
2.554.000	46000000	2.017.000	90000000	2.017.000	99000000						

Prefeitura Municipal de Uauá



PREFEITURA MUNICIPAL DE UAUÁ

PC BELARMINO JOSE RODRIGUES - CENTRO
CNPJ: 13.698.758/0001-97 - CEP: 48.950-000 - UAUÁ - BA

Anexo XIII - DESPESA POR MODALIDADE DE APLICAÇÃO

ORÇAMENTO 2026

Código	Descrição	Valor R\$
50	TRANSFERÊNCIAS A INSTITUIÇÕES PRIVADAS SEM FINS LUCRATIVOS	157.000,00
60	TRANSFERÊNCIAS A INSTITUIÇÕES PRIVADAS COM FINS LUCRATIVOS	12.000,00
71	TRANSFERÊNCIAS A CONSÓRCIOS PÚBLICOS MEDIANTE CONTRATO DE RATEIO	370.000,00
71	TRANSFERÊNCIAS A CONSÓRCIOS PÚBLICOS MEDIANTE CONTRATO DE RATEIO	4.000,00
90	APLICACOES DIRETAS	251.432.000,00
93	APLICAÇÃO DIRETA DECORRENTE DE OPERAÇÃO DE ÓRGÃOS, FUNDOS E ENTIDADES INTEGRANTES DOS ORÇAMENTOS FISCAL E DA SEGURIDADE SOCIAL COM CONSÓRCIO PÚBLICO DO QUAL O ENTE PARTICIPE	8.000,00
99	RESERVA DE CONTINGÊNCIA / RESERVA DO RPPS	2.017.000,00
Quant. Registros: 7		Total 254.000.000,00

Prefeitura Municipal de Uauá



PREFEITURA MUNICIPAL DE UAUÁ

PC BELARMINO JOSE RODRIGUES - CENTRO
CNPJ: 13.698.758/0001-97 - CEP: 48.950-000 - UAUÁ - BA

Anexo XIII - DESPESA POR MODALIDADE DE APLICAÇÃO

ORÇAMENTO 2026

DISTRIBUIÇÃO ORÇAMENTÁRIA

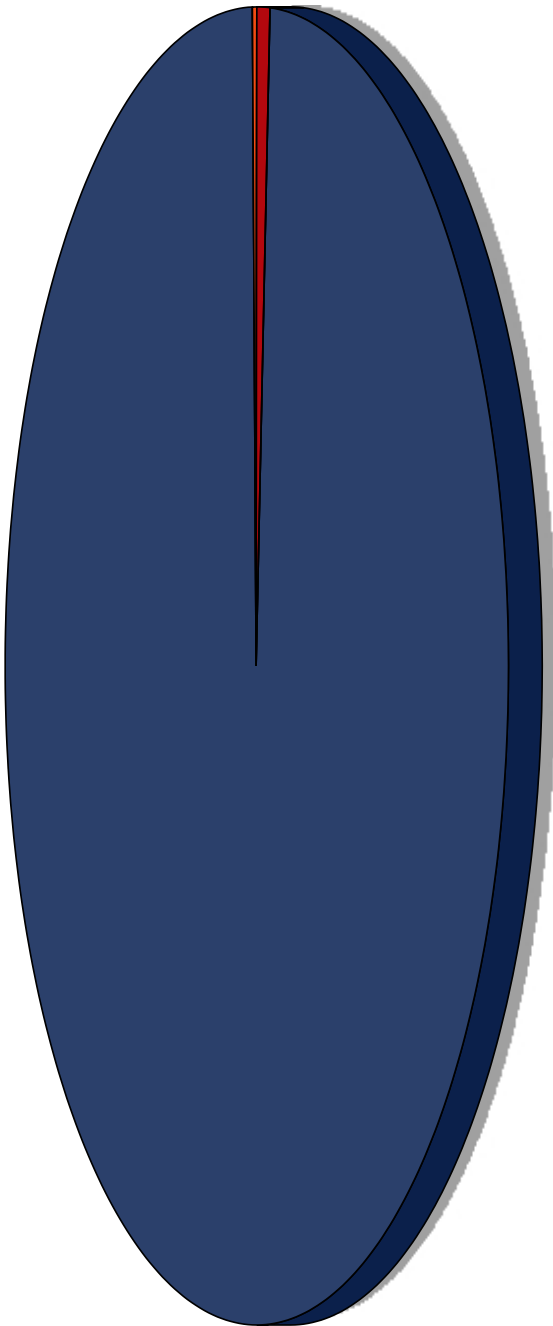

Prefeitura Municipal de Uauá

PROJETO DE LEI ORÇAMENTÁRIA ANUAL

ANEXOS

DEMONSTRATIVO DA DESPESA POR PROGRAMA DE TRABALHO

EXERCÍCIO 2026

Prefeitura Municipal de Uauá



PREFEITURA MUNICIPAL DE UAUÁ

PC BELARMINO JOSE RODRIGUES - CENTRO
CNPJ: 13.698.758/0001-97 - CEP: 48.950-000 - UAUÁ - BA

Anexo VI - PROGRAMA DE TRABALHO DE GOVERNO

ORÇAMENTO 2026
(Anexo 07, Lei nº 4.320/64)

Atividade	Operações Especiais	Projeto	Total	Conta
01 Legislativa				
031 Ação Legislativa				
0001 CONTROLE LEGISLATIVO PLENO				
		915.400,00	915.400,00	1.002 REESTRUTURAÇÃO E AMPLIAÇÃO DA SEDE DA CÂMARA
5.275.300,00			5.275.300,00	2.001 MANUTENÇÃO DOS SERVIÇOS DA CÂMARA
5.275.300,00		915.400,00	6.190.700,00	Soma do Programa
5.275.300,00		915.400,00	6.190.700,00	Soma da SubFunção
5.275.300,00		915.400,00	6.190.700,00	Soma da Função
04 Administração				
061 Ação Judiciária				
0002 GESTÃO COMPETENTE, HONESTA E COMPROMETIDA				
419.000,00			419.000,00	2.004 MANUTENÇÃO DA PROCURADORIA JURÍDICA DO MUNICÍPIO
419.000,00			419.000,00	Soma do Programa
419.000,00			419.000,00	Soma da SubFunção
122 ADMINISTRAÇÃO GERAL				
0002 GESTÃO COMPETENTE, HONESTA E COMPROMETIDA				
4.669.000,00			4.669.000,00	2.005 MANUTENÇÃO DA SEC DE ADMINISTRAÇÃO, PLANEJAMENTO E FINANÇAS
66.000,00			66.000,00	2.006 MANUTENÇÃO DO CONSÓRCIO PÚBLICO
100.000,00			100.000,00	2.027 CAPACITAÇÃO DE SERVIDORES PÚBLICOS
12.000,00			12.000,00	2.050 MANUTENÇÃO DOS DEMAIS CONSELHOS MUNICIPAIS
3.808.300,00			3.808.300,00	2.102 MANUTENÇÃO DO GABINETE DO PREFEITO
594.000,00			594.000,00	2.106 MANUTENÇÃO DO GABINETE DO VICE-PREFEITO
9.249.300,00			9.249.300,00	Soma do Programa
0003 GOVERNANÇA COM SEGURANÇA				
550.000,00			550.000,00	2.182 MANUTENÇÃO DA SEC DE GOVERNO E PREVENÇÃO À VIOLÊNCIA
550.000,00			550.000,00	Soma do Programa
9.799.300,00			9.799.300,00	Soma da SubFunção
124 Controle Interno				
0002 GESTÃO COMPETENTE, HONESTA E COMPROMETIDA				
181.000,00			181.000,00	2.111 MANUTENÇÃO DAS AÇÕES DA CONTROLADORIA GERAL INTERNA
181.000,00			181.000,00	Soma do Programa
181.000,00			181.000,00	Soma da SubFunção
131 Comunicação Social				
0002 GESTÃO COMPETENTE, HONESTA E COMPROMETIDA				
40.000,00			40.000,00	2.996 MANUTENÇÃO DA OUVIDORIA GERAL DO MUNICÍPIO - OGM
40.000,00			40.000,00	Soma do Programa
40.000,00			40.000,00	Soma da SubFunção
10.439.300,00			10.439.300,00	Soma da Função
06 Segurança Pública				
181 Policiamento				
0003 GOVERNANÇA COM SEGURANÇA				
4.329.000,00			4.329.000,00	2.144 MANUTENÇÃO DA GUARDA MUNICIPAL
4.329.000,00			4.329.000,00	Soma do Programa
4.329.000,00			4.329.000,00	Soma da SubFunção
4.329.000,00			4.329.000,00	Soma da Função
08 Assistência Social				
122 ADMINISTRAÇÃO GERAL				
0008 FORTALECIMENTO DA INCLUSÃO SOCIAL				
218.000,00			218.000,00	2.035 MANUTENÇÃO DO CONSELHO TUTELAR
417.000,00			417.000,00	2.037 BLOCO DE GESTÃO DO PROGRAMA BOLSA FAMÍLIA E CADASTRO ÚNICO
47.000,00			47.000,00	2.052 MANUTENÇÃO DO FUNDO DA INFÂNCIA E DA ADOLESCÊNCIA - FIA
2.219.000,00			2.219.000,00	2.055 MANUTENÇÃO DA SECRETARIA DE DESENV. SOCIAL E COMBATE À POBREZA
60.000,00			60.000,00	2.061 FORTALECIMENTO DO CONTROLE SOCIAL (CMAS)

Prefeitura Municipal de Uauá



PREFEITURA MUNICIPAL DE UAUÁ

PC BELARMINO JOSE RODRIGUES - CENTRO
CNPJ: 13.698.758/0001-97 - CEP: 48.950-000 - UAUÁ - BA

Anexo VI - PROGRAMA DE TRABALHO DE GOVERNO

ORÇAMENTO 2026
(Anexo 07, Lei nº 4.320/64)

Atividade	Operações Especiais	Projeto	Total	Conta
66.000,00			66.000,00	2.075 BLOCO DE GESTÃO DO SUAS - IGD-SUAS
25.000,00			25.000,00	2.995 MANUTENÇÃO DO FUNDO MUNICIPAL DA PESSOA IDOSA
3.052.000,00			3.052.000,00	Soma do Programa
3.052.000,00			3.052.000,00	Soma da SubFunção
				243 Assistência à Criança e ao Adolescente
				0008 FORTALECIMENTO DA INCLUSÃO SOCIAL
13.000,00			13.000,00	2.066 MANUT. DO CMDCA - CONS. MUN. DIREITOS DA CRIANÇA E DO ADOLESC.
13.000,00			13.000,00	Soma do Programa
13.000,00			13.000,00	Soma da SubFunção
				244 Assistência Comunitária
				0008 FORTALECIMENTO DA INCLUSÃO SOCIAL
246.000,00			246.000,00	2.054 GESTÃO DE BENEFÍCIOS EVENTUAIS
60.000,00			60.000,00	2.062 MANUTENÇÃO DA CASA DO ARTESANATO
40.000,00			40.000,00	2.076 MANUTENCAO DAS AÇÕES DE SEG. ALIMENTAR E NUTRICIONAL
346.000,00			346.000,00	Soma do Programa
346.000,00			346.000,00	Soma da SubFunção
				245 Serviços Socioassistenciais
				0008 FORTALECIMENTO DA INCLUSÃO SOCIAL
		526.000,00	526.000,00	1.222 CONSTRUÇÃO, AMPLIAÇÃO E REFORMA DE EQUIPAMENTOS SOCIOASSISTENCIAIS
419.000,00			419.000,00	2.038 BLOCO DA PROTEÇÃO SOCIAL ESPECIAL DE MÉDIA E ALTA COMPLEXIDADE (MAC)
23.000,00			23.000,00	2.056 EXECUÇÃO DE EMENDAS PARLAMENTARES PARA A ASSISTÊNCIA SOCIAL
1.223.000,00			1.223.000,00	2.085 BLOCO DA PROTEÇÃO SOCIAL BÁSICA
543.000,00			543.000,00	2.123 PRIMEIRA INFÂNCIA NO SUAS - CRIANÇA FELIZ
2.208.000,00		526.000,00	2.734.000,00	Soma do Programa
2.208.000,00		526.000,00	2.734.000,00	Soma da SubFunção
				482 Habitação Urbana
				0008 FORTALECIMENTO DA INCLUSÃO SOCIAL
		5.610.000,00	5.610.000,00	1.229 CONSTRUÇÃO DE UNIDADES HABITACIONAIS
		5.610.000,00	5.610.000,00	Soma do Programa
		5.610.000,00	5.610.000,00	Soma da SubFunção
5.619.000,00		6.136.000,00	11.755.000,00	Soma da Função
				10 Saúde
				122 ADMINISTRAÇÃO GERAL
				0007 SAÚDE COM QUALIDADE E PARA TODOS
3.258.000,00			3.258.000,00	2.013 MANUTENÇÃO DOS SERVIÇOS DO FUNDO MUNICIPAL SAÚDE
316.000,00			316.000,00	2.047 MANUTENÇÃO DOS CONSÓRCIOS PÚBLICOS DE SAÚDE
3.574.000,00			3.574.000,00	Soma do Programa
3.574.000,00			3.574.000,00	Soma da SubFunção
				301 Atenção Básica
				0007 SAÚDE COM QUALIDADE E PARA TODOS
		2.523.000,00	2.523.000,00	1.003 CONSTRUÇÃO, REFORMA E AMPLIAÇÃO DE UNIDADES DE ATENÇÃO PRIMÁRIA EM SAÚDE
15.174.000,00			15.174.000,00	2.019 MANUTENÇÃO DAS AÇÕES DA ATENÇÃO PRIMÁRIA À SAÚDE
695.000,00			695.000,00	2.023 MANUTENÇÃO DA SAÚDE BUCAL - SB
307.000,00			307.000,00	2.025 MANUTENÇÃO DA SAÚDE DA FAMÍLIA
4.889.000,00			4.889.000,00	2.034 MANUTENÇÃO DAS AÇÕES DO AGENTE COMUNITÁRIO DE SAÚDE - ACS
21.065.000,00		2.523.000,00	23.588.000,00	Soma do Programa
21.065.000,00		2.523.000,00	23.588.000,00	Soma da SubFunção
				302 Assistência Hospitalar e Ambulatorial
				0007 SAÚDE COM QUALIDADE E PARA TODOS
		330.000,00	330.000,00	1.007 REFORMA E AMPLIAÇÃO DO HOSPITAL MUNICIPAL
		2.333.000,00	2.333.000,00	1.009 CONSTRUÇÃO, REFORMA E AMPLIAÇÃO DE UNIDADES DE ATENÇÃO ESPECIALIZADA

Prefeitura Municipal de Uauá



PREFEITURA MUNICIPAL DE UAUÁ

PC BELARMINO JOSE RODRIGUES - CENTRO
CNPJ: 13.698.758/0001-97 - CEP: 48.950-000 - UAUÁ - BA

Anexo VI - PROGRAMA DE TRABALHO DE GOVERNO

ORÇAMENTO 2026
(Anexo 07, Lei nº 4.320/64)

Atividade	Operações Especiais	Projeto	Total	Conta
915.000,00			915.000,00	2.012 MANUTENÇÃO DAS AÇÕES DA ATENÇÃO ESPECIALIZADA À SAÚDE
14.603.000,00			14.603.000,00	2.014 MANUTENÇÃO DO HOSPITAL MUNICIPAL
516.000,00			516.000,00	2.021 MANUTENÇÃO DA ATENÇÃO PSICOSSOCIAL - CAPS
35.000,00			35.000,00	2.078 MANUTENÇÃO DA CLÍNICA DE FISIOTERAPIA
16.069.000,00		2.663.000,00	18.732.000,00	Soma do Programa
16.069.000,00		2.663.000,00	18.732.000,00	Soma da SubFunção
				303 Suporte Profilático e Terapêutico
				0007 SAÚDE COM QUALIDADE E PARA TODOS
22.000,00			22.000,00	2.018 MANUTENÇÃO DAS AÇÕES DE ASSISTÊNCIA FARMACÊUTICA
22.000,00			22.000,00	Soma do Programa
22.000,00			22.000,00	Soma da SubFunção
				304 Vigilância Sanitária
				0007 SAÚDE COM QUALIDADE E PARA TODOS
		510.000,00	510.000,00	1.226 IMPLANTAÇÃO DE MELHORIAS SANITÁRIAS DOMICILIARES
281.000,00			281.000,00	2.040 MANUTENÇÃO DAS AÇÕES DA VIGILÂNCIA EM SAÚDE - VIGILÂNCIA SANITÁRIA
281.000,00		510.000,00	791.000,00	Soma do Programa
281.000,00		510.000,00	791.000,00	Soma da SubFunção
				305 Vigilância Epidemiológica
				0007 SAÚDE COM QUALIDADE E PARA TODOS
716.000,00			716.000,00	2.017 MANUTENÇÃO DAS AÇÕES DE VIGILÂNCIA EM SAÚDE
716.000,00			716.000,00	Soma do Programa
716.000,00			716.000,00	Soma da SubFunção
				306 Alimentação e Nutrição
				0007 SAÚDE COM QUALIDADE E PARA TODOS
15.000,00			15.000,00	2.068 MANUTENÇÃO DE SEGURANÇA ALIMENTAR E NUTRICIONAL
15.000,00			15.000,00	Soma do Programa
15.000,00			15.000,00	Soma da SubFunção
41.742.000,00		5.696.000,00	47.438.000,00	Soma da Função
				12 Educação
				122 ADMINISTRAÇÃO GERAL
				0006 EDUCAR PARA TRANSFORMAR
3.677.000,00			3.677.000,00	2.022 MANUTENÇÃO DOS SERVIÇOS DO FUNDO MUNICIPAL DE EDUCAÇÃO
15.000,00			15.000,00	2.063 MANUTENÇÃO DOS CONSELHOS DE: EDUCAÇÃO; ALIMENTAÇÃO ESCOLAR; E FUNDEB
3.692.000,00			3.692.000,00	Soma do Programa
3.692.000,00			3.692.000,00	Soma da SubFunção
				306 Alimentação e Nutrição
				0006 EDUCAR PARA TRANSFORMAR
3.574.000,00			3.574.000,00	2.024 MANUTENÇÃO DA ALIMENTAÇÃO ESCOLAR
3.574.000,00			3.574.000,00	Soma do Programa
3.574.000,00			3.574.000,00	Soma da SubFunção
				361 Ensino Fundamental
				0006 EDUCAR PARA TRANSFORMAR
		3.729.000,00	3.729.000,00	1.004 CONSTRUÇÃO, AMPLIAÇÃO E REFORMA DE UNIDADES ESCOLARES - ENSINO FUNDAMENTAL
		100.000,00	100.000,00	1.006 CONSTRUÇÃO, REFORMA E AMPLIAÇÃO DE QUADRAS ESCOLARES
59.520.000,00			59.520.000,00	2.028 MANUTENÇÃO DO DESENVOLVIMENTO DO ENSINO FUNDAMENTAL
59.520.000,00		3.829.000,00	63.349.000,00	Soma do Programa
59.520.000,00		3.829.000,00	63.349.000,00	Soma da SubFunção
				364 Ensino Superior
				0006 EDUCAR PARA TRANSFORMAR
18.000,00			18.000,00	2.180 APOIO AO ENSINO SUPERIOR
18.000,00			18.000,00	Soma do Programa
18.000,00			18.000,00	Soma da SubFunção
				365 Educação Infantil

Prefeitura Municipal de Uauá



PREFEITURA MUNICIPAL DE UAUÁ

PC BELARMINO JOSE RODRIGUES - CENTRO
CNPJ: 13.698.758/0001-97 - CEP: 48.950-000 - UAUÁ - BA

Anexo VI - PROGRAMA DE TRABALHO DE GOVERNO

ORÇAMENTO 2026
(Anexo 07, Lei nº 4.320/64)

Atividade	Operações Especiais	Projeto	Total	Conta
				0006 EDUCAR PARA TRANSFORMAR
		3.840.000,00	3.840.000,00	1.005 CONSTRUÇÃO, AMPLIAÇÃO E REFORMA DE CRECHES
2.640.000,00			2.640.000,00	2.029 MANUTENÇÃO DO DESENVOLVIMENTO DA EDUCAÇÃO INFANTIL - CRECHE
14.190.000,00			14.190.000,00	2.030 MANUTENÇÃO DO DESENVOLVIMENTO DA EDUCAÇÃO INFANTIL - PRÉ-ESCOLA
16.830.000,00	3.840.000,00		20.670.000,00	Soma do Programa
16.830.000,00	3.840.000,00		20.670.000,00	Soma da SubFunção
				366 Educação de Jovens e Adultos
				0006 EDUCAR PARA TRANSFORMAR
2.841.000,00			2.841.000,00	2.032 MANUT. DO DESENVOLVIMENTO DA EDUCAÇÃO DE JOVENS, ADULTAS E IDOSAS (EPJAI)
2.841.000,00			2.841.000,00	Soma do Programa
2.841.000,00			2.841.000,00	Soma da SubFunção
				367 Educação Especial
				0006 EDUCAR PARA TRANSFORMAR
1.071.000,00			1.071.000,00	2.031 MANUT. DO DESENVOLVIMENTO DO ENSINO EDUCACIONAL ESPECIALIZADO
1.071.000,00			1.071.000,00	Soma do Programa
1.071.000,00			1.071.000,00	Soma da SubFunção
				782 Transporte Rodoviário
				0006 EDUCAR PARA TRANSFORMAR
9.198.000,00			9.198.000,00	2.026 MANUTENÇÃO DO TRANSPORTE ESCOLAR
9.198.000,00			9.198.000,00	Soma do Programa
9.198.000,00			9.198.000,00	Soma da SubFunção
96.744.000,00	7.669.000,00		104.413.000,00	Soma da Função
				13 Cultura
				122 ADMINISTRAÇÃO GERAL
				0010 MAIS VALORIZAÇÃO CULTURAL, TURÍSTICA E SUSTENTÁVEL
959.000,00			959.000,00	2.049 MANUT. DA SEC. DE CULT., ESPORTE, LAZER, JUV., TURISMO E MEIO AMBIENTE
14.000,00			14.000,00	2.074 MANUTENÇÃO DOS CONSELHOS DE CULTURA E MEIO AMBIENTE
196.000,00			196.000,00	2.079 MANUTENÇÃO DO FUNDO MUNICIPAL DE CULTURA
1.169.000,00			1.169.000,00	Soma do Programa
1.169.000,00			1.169.000,00	Soma da SubFunção
				392 Difusão Cultural
				0010 MAIS VALORIZAÇÃO CULTURAL, TURÍSTICA E SUSTENTÁVEL
4.767.000,00			4.767.000,00	2.048 PROMOÇÃO DE FESTAS E EVENTOS CULTURAIS E POPULARES
232.000,00			232.000,00	2.067 MANUTENÇÃO DAS ATIVIDADES CULTURAIS
4.999.000,00			4.999.000,00	Soma do Programa
4.999.000,00			4.999.000,00	Soma da SubFunção
6.168.000,00			6.168.000,00	Soma da Função
				14 Direitos da Cidadania
				122 ADMINISTRAÇÃO GERAL
				0008 FORTALECIMENTO DA INCLUSÃO SOCIAL
50.000,00			50.000,00	2.994 MANUTENÇÃO DO FUNDO MUNICIPAL DOS DIREITOS DA MULHER
50.000,00			50.000,00	Soma do Programa
50.000,00			50.000,00	Soma da SubFunção
50.000,00			50.000,00	Soma da Função
				15 Urbanismo
				122 ADMINISTRAÇÃO GERAL
				0004 DESENVOLVIMENTO URBANÍSTICO
5.359.000,00			5.359.000,00	2.046 MANUTENÇÃO DA SEC MUN DE INFRAESTRUTURA, TRANSP E SERV PÚBLICOS
5.359.000,00			5.359.000,00	Soma do Programa
5.359.000,00			5.359.000,00	Soma da SubFunção
				127 Ordenamento Territorial

Prefeitura Municipal de Uauá



PREFEITURA MUNICIPAL DE UAUÁ

PC BELARMINO JOSE RODRIGUES - CENTRO
CNPJ: 13.698.758/0001-97 - CEP: 48.950-000 - UAUÁ - BA

Anexo VI - PROGRAMA DE TRABALHO DE GOVERNO

ORÇAMENTO 2026
(Anexo 07, Lei nº 4.320/64)

Atividade	Operações Especiais	Projeto	Total	Conta
				0002 GESTÃO COMPETENTE, HONESTA E COMPROMETIDA
				2.003 GESTÃO DAS AÇÕES DE REGULARIZAÇÃO FUNDIÁRIA
50.000,00			50.000,00	
50.000,00			50.000,00	Soma do Programa
50.000,00			50.000,00	Soma da SubFunção
				182 Defesa Civil
				0003 GOVERNANÇA COM SEGURANÇA
18.000,00			18.000,00	2.161 MANUTENÇÃO DAS AÇÕES DE PROTEÇÃO E DEFESA CIVIL
18.000,00			18.000,00	Soma do Programa
18.000,00			18.000,00	Soma da SubFunção
				451 Infra-estrutura Urbana
				0004 DESENVOLVIMENTO URBANÍSTICO
		6.744.000,00	6.744.000,00	1.008 PAVIMENTAÇÃO E CALÇAMENTO DE RUAS DA SEDE E DISTRITOS DO MUNICÍPIO
		2.614.000,00	2.614.000,00	1.011 CONSTRUÇÃO, AMPLIAÇÃO E REFORMA DE PRAÇAS, PARQUES E JARDINS
		112.000,00	112.000,00	1.013 CONSTRUÇÃO DO PORTAL DA CIDADE
		150.000,00	150.000,00	1.015 CONSTRUÇÃO E REFORMA PONTES E PASSAGENS MOLHADAS
		121.000,00	121.000,00	1.174 AMPLIAÇÃO E ESTRUTURAÇÃO DO CEMITÉRIO
		9.741.000,00	9.741.000,00	Soma do Programa
		9.741.000,00	9.741.000,00	Soma da SubFunção
				452 Serviços Urbanos
				0004 DESENVOLVIMENTO URBANÍSTICO
1.749.000,00			1.749.000,00	2.008 MANUTENÇÃO DA ILUMINAÇÃO PÚBLICA
5.095.000,00			5.095.000,00	2.010 MANUTENÇÃO E SINALIZAÇÃO DE VIAS PÚBLICAS E ESTRADAS VICINAIS
42.000,00			42.000,00	2.011 MANUTENÇÃO DE PRAÇAS, PARQUES E JARDINS
3.999.000,00			3.999.000,00	2.041 MANUTENÇÃO DE LIMPEZA PÚBLICA
12.000,00			12.000,00	2.065 MANUTENÇÃO DA COLETA DE RESÍDUOS SÓLIDOS
12.000,00			12.000,00	2.069 MANUTENÇÃO DO PROGRAMA DE ARBORIZAÇÃO
10.909.000,00			10.909.000,00	Soma do Programa
10.909.000,00			10.909.000,00	Soma da SubFunção
16.336.000,00		9.741.000,00	26.077.000,00	Soma da Função
				16 Habitação
				122 ADMINISTRAÇÃO GERAL
				0008 FORTALECIMENTO DA INCLUSÃO SOCIAL
30.000,00			30.000,00	2.992 MANUTENÇÃO DO FUNDO MUNICIPAL DE HABITAÇÃO
30.000,00			30.000,00	Soma do Programa
30.000,00			30.000,00	Soma da SubFunção
30.000,00			30.000,00	Soma da Função
				17 Saneamento
				544 Recursos Hídricos
				0005 DESENVOLVIMENTO AGROPECUÁRIO
		200.000,00	200.000,00	1.014 CONSTRUÇÃO DE POÇOS ARTESIANOS
		150.000,00	150.000,00	1.030 CONSTRUÇÃO E RECUPERAÇÃO DE BARREIROS E AGUADAS
		200.000,00	200.000,00	1.031 CONSTRUÇÃO E RECUPERAÇÃO DE BARRAGENS
		550.000,00	550.000,00	Soma do Programa
		550.000,00	550.000,00	Soma da SubFunção
		550.000,00	550.000,00	Soma da Função
				18 Gestão Ambiental
				122 ADMINISTRAÇÃO GERAL
				0010 MAIS VALORIZAÇÃO CULTURAL, TURÍSTICA E SUSTENTÁVEL
285.000,00			285.000,00	2.199 MANUTENÇÃO DO FUNDO MUNICIPAL DE MEIO AMBIENTE
285.000,00			285.000,00	Soma do Programa
285.000,00			285.000,00	Soma da SubFunção
				541 Preservação e Conservação Ambiental
				0010 MAIS VALORIZAÇÃO CULTURAL, TURÍSTICA E SUSTENTÁVEL

Prefeitura Municipal de Uauá



PREFEITURA MUNICIPAL DE UAUÁ

PC BELARMINO JOSE RODRIGUES - CENTRO
CNPJ: 13.698.758/0001-97 - CEP: 48.950-000 - UAUÁ - BA

Anexo VI - PROGRAMA DE TRABALHO DE GOVERNO

ORÇAMENTO 2026
(Anexo 07, Lei nº 4.320/64)

Atividade	Operações Especiais	Projeto	Total	Conta
35.000,00			35.000,00	2.197 MANUTENÇÃO DAS AÇÕES DE PRESERVAÇÃO E RECUPERAÇÃO AMBIENTAL
35.000,00			35.000,00	Soma do Programa
35.000,00			35.000,00	Soma da SubFunção
				544 Recursos Hídricos
				0003 GOVERNANÇA COM SEGURANÇA
662.000,00			662.000,00	2.160 MANUTENÇÃO DO PROGRAMA DE COMBATE À SECA
12.000,00			12.000,00	2.162 MANUTENÇÃO DO PROGRAMA MITIGAÇÃO DOS EFEITOS DA ESTIAGEM
674.000,00			674.000,00	Soma do Programa
674.000,00			674.000,00	Soma da SubFunção
994.000,00			994.000,00	Soma da Função
				20 Agricultura
				122 ADMINISTRAÇÃO GERAL
				0005 DESENVOLVIMENTO AGROPECUÁRIO
2.126.000,00			2.126.000,00	2.051 MANUTENÇÃO DA SEC MUN AGRICULT, DESENV AGRÁRIO E REC HÍDRICOS
15.000,00			15.000,00	2.072 MANUTENÇÃO DO CONSELHO MUNICIPAL DE DESENVOLVIMENTO SUSTENTÁVEL
110.000,00			110.000,00	2.997 MANUTENÇÃO DO FUNDO MUNICIPAL DE APOIO À AGRICULTURA FAMILIAR
2.251.000,00			2.251.000,00	Soma do Programa
2.251.000,00			2.251.000,00	Soma da SubFunção
				605 Abastecimento
				0005 DESENVOLVIMENTO AGROPECUÁRIO
		550.000,00	550.000,00	1.024 AMPLIAÇÃO E REFORMA DO MERCADO MUNICIPAL
80.000,00			80.000,00	2.015 MANUTENÇÃO DO ABASTECIMENTO DE ÁGUA
80.000,00		550.000,00	630.000,00	Soma do Programa
80.000,00		550.000,00	630.000,00	Soma da SubFunção
				607 Irrigação
				0005 DESENVOLVIMENTO AGROPECUÁRIO
196.000,00			196.000,00	2.042 MANUTENÇÃO DE POÇOS E DESSALINIZADORES
196.000,00			196.000,00	Soma do Programa
196.000,00			196.000,00	Soma da SubFunção
				608 Promoção Da Produção Agropecuária
				0005 DESENVOLVIMENTO AGROPECUÁRIO
		210.000,00	210.000,00	1.022 MECANIZAÇÃO AGRÍCOLA
		60.000,00	60.000,00	1.025 CONSTRUÇÃO DE VIVEIROS PRODUTIVOS
		50.000,00	50.000,00	1.026 IMPLANTAÇÃO DE HORTAS COMUNITÁRIAS
		150.000,00	150.000,00	1.029 REFORMA DO PARQUE DA VAQUEJADA
403.000,00			403.000,00	2.993 APOIO E INCENTIVO A AGRICULTURA FAMILIAR
403.000,00		470.000,00	873.000,00	Soma do Programa
403.000,00		470.000,00	873.000,00	Soma da SubFunção
2.930.000,00		1.020.000,00	3.950.000,00	Soma da Função
				23 Comércio e Serviços
				122 ADMINISTRAÇÃO GERAL
				0010 MAIS VALORIZAÇÃO CULTURAL, TURÍSTICA E SUSTENTÁVEL
50.000,00			50.000,00	2.990 MANUTENÇÃO DO FUNDO MUNICIPAL DE TURISMO
50.000,00			50.000,00	Soma do Programa
50.000,00			50.000,00	Soma da SubFunção
				695 Turismo
				0010 MAIS VALORIZAÇÃO CULTURAL, TURÍSTICA E SUSTENTÁVEL
20.000,00			20.000,00	2.991 APOIO E INCENTIVO ÀS ATIVIDADES TURÍSTICAS LOCAL
20.000,00			20.000,00	Soma do Programa
20.000,00			20.000,00	Soma da SubFunção
70.000,00			70.000,00	Soma da Função
				25 Energia

Prefeitura Municipal de Uauá



PREFEITURA MUNICIPAL DE UAUÁ

PC BELARMINO JOSE RODRIGUES - CENTRO
CNPJ: 13.698.758/0001-97 - CEP: 48.950-000 - UAUÁ - BA

Anexo VI - PROGRAMA DE TRABALHO DE GOVERNO

ORÇAMENTO 2026
(Anexo 07, Lei nº 4.320/64)

Atividade	Operações Especiais	Projeto	Total	Conta
				752 Energia Elétrica
				0004 DESENVOLVIMENTO URBANÍSTICO
		25.000.000,00	25.000.000,00	1.228 IMPLANTAÇÃO DA USINA FOTOVOLTAICA
	25.000.000,00		25.000.000,00	Soma do Programa
	25.000.000,00		25.000.000,00	Soma da SubFunção
	25.000.000,00		25.000.000,00	Soma da Função
				27 Desporto e Lazer
				812 Desporto Comunitário
				0009 ESPORTE E LAZER PARA TODOS OS UAUANENSES
		38.000,00	38.000,00	1.130 CONSTRUÇÃO, AMPLIAÇÃO E REFORMA DE EQUIPAMENTOS DE ESPORTE E LAZER
		150.000,00	150.000,00	1.131 IMPLANTAÇÃO DE ACADEMIA AO AR LIVRE
62.000,00			62.000,00	2.036 MANUTENÇÃO DOS EQUIPAMENTOS ESPORTIVOS
497.000,00			497.000,00	2.101 PROMOÇÃO DE AÇÕES DE INCENTIVO AO ESPORTE
559.000,00		188.000,00	747.000,00	Soma do Programa
559.000,00		188.000,00	747.000,00	Soma da SubFunção
559.000,00		188.000,00	747.000,00	Soma da Função
				28 Encargos especiais
				843 Serviço da Dívida Interna
				0905 SERVIÇO DA DÍVIDA INTERNA (JUROS E AMORTIZAÇÕES)
2.654.000,00			2.654.000,00	0.905 ADMINISTRAÇÃO DA DÍVIDA PÚBLICA MUNICIPAL
2.654.000,00			2.654.000,00	Soma do Programa
2.654.000,00			2.654.000,00	Soma da SubFunção
				846 Outros Encargos Especiais
				0909 OUTROS ENCARGOS ESPECIAIS
		1.128.000,00	1.128.000,00	0.909 CONTRIBUIÇÃO AO PASEP
	1.128.000,00		1.128.000,00	Soma do Programa
	1.128.000,00		1.128.000,00	Soma da SubFunção
	3.782.000,00		3.782.000,00	Soma da Função
				99 Reserva de Contingência
				999 Reserva de Contingência
				9999 RESERVA DE CONTINGÊNCIA
2.017.000,00			2.017.000,00	9.999 RESERVA DE CONTINGÊNCIA
2.017.000,00			2.017.000,00	Soma do Programa
2.017.000,00			2.017.000,00	Soma da SubFunção
2.017.000,00			2.017.000,00	Soma da Função
			254.000.000,00	Total da DESPESA

:

:

Prefeitura Municipal de Uauá

PROJETO DE LEI ORÇAMENTÁRIA ANUAL

ANEXOS

DEMONSTRATIVO DA RECEITA E DESPESA POR FONTE DE RECURSOS

EXERCÍCIO 2026

Prefeitura Municipal de Uauá



PREFEITURA MUNICIPAL DE UAUÁ

PC BELARMINO JOSE RODRIGUES - CENTRO

CNPJ: 13.698.758/0001-97 - CEP: 48.950-000 - UAUÁ - BA

RECEITA E DESPESA POR FONTE DE RECURSO - Resumo

EXERCÍCIO DE 2026

Código	Descrição	Receita	Despesa	Diferença
1.500.0000	Recursos não Vinculados de Impostos	83.569.000,00	52.475.000,00	31.094.000,00
1.500.1001	Rec. de Imp. e Transf. de Impostos - Educacao 25%	0,00	11.059.000,00	-11.059.000,00
1.500.1002	Recursos não Vinculados de Impostos	0,00	20.035.000,00	-20.035.000,00
1.501.0000	Outros Recursos não Vinculados	1.257.000,00	1.257.000,00	0,00
1.540.0000	Transferências do FUNDEB - Impostos e Transferências de Impostos	36.600.000,00	10.544.000,00	26.056.000,00
1.540.1070	Transferências do FUNDEB - Impostos e Transferências de Impostos	0,00	26.056.000,00	-26.056.000,00
1.541.0000	Transferências do FUNDEB - Complementação da União - VAAF	13.050.000,00	606.000,00	12.444.000,00
1.541.1070	Transferências do FUNDEB - Complementação da União - VAAF	0,00	12.444.000,00	-12.444.000,00
1.542.0000	Transferências do FUNDEB - Complementação da União - VAAT	28.050.000,00	7.188.000,00	20.862.000,00
1.542.1070	Transferências do FUNDEB - Complementação da União - VAAT	0,00	20.862.000,00	-20.862.000,00
1.543.0000	Transferências do FUNDEB - Complementação da União - VAAR	4.000.000,00	4.000.000,00	0,00
1.544.0000	Recursos de Precatórios do FUNDEF	500.000,00	500.000,00	0,00
1.550.0000	Transferência do Salário-Educação	4.160.000,00	4.160.000,00	0,00
1.551.0000	Transferências de Recursos do FNDE referentes ao Programa Dinheiro Direto na Escola (PDDE)	35.000,00	35.000,00	0,00
1.552.0000	Transferências de Recursos do FNDE referentes ao Programa Nacional de Alimentação Escolar (PNAE)	1.270.000,00	1.270.000,00	0,00
1.553.0000	Transferências de Recursos do FNDE Referentes ao Programa Nacional de Apoio ao Transporte Escolar (P	500.000,00	500.000,00	0,00
1.569.0000	Outras Transferências de Recursos do FNDE	4.552.000,00	4.552.000,00	0,00
1.570.0000	Transferências do Governo Federal referentes a Convênios e Instrumentos Congêneres vinculados à Educ	5.000,00	5.000,00	0,00
1.571.0000	Transferências do Estado referentes a Convênios e Instrumentos Congêneres vinculados à Educação	5.000,00	5.000,00	0,00
1.576.0000	Transferências de Recursos dos Estados para programas de educação	505.000,00	505.000,00	0,00
1.600.0000	Transferências Fundo a Fundo de Recursos do SUS provenientes do Governo Federal - Bloco de Manutençã	13.430.000,00	13.430.000,00	0,00
1.600.3110	Transferências Fundo a Fundo de Recursos do SUS provenientes do Governo Federal - Bloco de Manutençã	2.000.000,00	2.000.000,00	0,00
1.601.0000	Transferências Fundo a Fundo de Recursos do SUS provenientes do Governo Federal - Bloco de Estrutura	4.600.000,00	4.600.000,00	0,00
1.604.0000	Transferências provenientes do Governo Federal destinadas ao vencimento dos agentes comunitários de saúde e dos agentes de combate às endemias	3.101.000,00	3.101.000,00	0,00
1.605.0000	Assistência financeira da União destinada à complementação ao pagamento dos pisos salariais para profissionais da enfermagem.	2.610.000,00	2.610.000,00	0,00
1.621.0000	Transferências Fundo a Fundo de Recursos do SUS provenientes do Governo Estadual	365.000,00	365.000,00	0,00
1.631.0000	Transferências do Governo Federal referentes a Convênios e outros Repasses vinculados à Saúde	520.000,00	520.000,00	0,00
1.632.0000	Transferências do Estado referentes a Convênios e outros Repasses vinculados à Saúde	620.000,00	620.000,00	0,00
1.659.0000	Outros Recursos Vinculados à Saúde	42.000,00	42.000,00	0,00
1.660.0000	Transferência de Recursos do Fundo Nacional de Assistência Social - FNAS	1.635.000,00	1.635.000,00	0,00
1.660.3110	Transferência de Recursos do Fundo Nacional de Assistência Social - FNAS	20.000,00	20.000,00	0,00
1.661.0000	Transferência de Recursos dos Fundos Estaduais de Assistência Social	430.000,00	430.000,00	0,00
1.700.0000	Outras Transferências de Convênios ou Repasses da União	15.628.000,00	15.628.000,00	0,00
1.700.3130	Outras Transferências de Convênios ou Repasses da União - Emenda de Comissão	478.000,00	478.000,00	0,00
1.701.0000	Outras Transferências de Convênios ou Repasses dos Estados	1.870.000,00	1.870.000,00	0,00
1.704.0000	Transferências da União Referentes a Compensações Financeiras pela Exploração de Recursos Naturais	30.000,00	30.000,00	0,00
1.705.0000	Transferências dos Estados Referentes a Compensações Financeiras pela Exploração de Recursos Naturai	47.000,00	47.000,00	0,00
1.706.3110	Transferência Especial da União	1.008.000,00	1.008.000,00	0,00
1.707.0000	Transferências da União - inciso I do art. 5º da Lei Complementar 173/2020	1.000,00	1.000,00	0,00
1.708.0000	Transferência da União Referente à Compensação Financeira de Recursos Minerais	602.000,00	602.000,00	0,00
1.715.0000	Transferências Destinadas ao Setor Cultural - LC nº 195/2022 - Art. 5º - Audiovisual	2.000,00	2.000,00	0,00
1.716.0000	Transferências Destinadas ao Setor cultural - LC nº 195/2022 - Art. 8º - Demais Setores da Cultura	2.000,00	2.000,00	0,00
1.719.0000	Transferências da Política Nacional Aldir Blanc de Fomento à Cultura - Lei nº14.399/2022	210.000,00	210.000,00	0,00
1.720.0000	Transferência da União Referente a Royalties do Petróleo e Gás Natural	1.005.000,00	1.005.000,00	0,00
1.721.0000	Transferências da União Referentes a Cessão Onerosa de Petróleo - Lei nº 13.885/2019	3.000,00	3.000,00	0,00
1.750.0000	Recursos da Contribuição de Intervenção no Domínio Econômico - CIDE	42.000,00	42.000,00	0,00

SIAFIC -

Página: 1 de 2

Prefeitura Municipal de Uauá



PREFEITURA MUNICIPAL DE UAUÁ

PC BELARMINO JOSE RODRIGUES - CENTRO
CNPJ: 13.698.758/0001-97 - CEP: 48.950-000 - UAUÁ - BA

RECEITA E DESPESA POR FONTE DE RECURSO - Resumo

EXERCÍCIO DE 2026

Código	Descrição	Receita	Despesa	Diferença
1.751.0000	Recursos da Contribuição para o Custeio do Serviço de Iluminação Pública - COSIP	205.000,00	205.000,00	0,00
1.753.0000	Recursos Provenientes de Taxas, Contribuições e Preços Públicos	311.000,00	311.000,00	0,00
1.754.0000	Recursos de Operações de Crédito	25.000.000,00	25.000.000,00	0,00
1.755.0000	Recursos de Alienação de Bens/Ativos - Administração Direta	102.000,00	102.000,00	0,00
1.759.0000	Recursos vinculados a fundos	22.000,00	22.000,00	0,00
1.899.0000	Outros Recursos Vinculados	1.000,00	1.000,00	0,00
Total Geral:		254.000.000,00	254.000.000,00	0,00

Prefeitura Municipal de Uauá

PROJETO DE LEI ORÇAMENTÁRIA ANUAL

ANEXOS

ORÇAMENTO FISCAL

EXERCÍCIO 2026

Prefeitura Municipal de Uauá



PREFEITURA MUNICIPAL DE UAUÁ

PC BELARMINO JOSE RODRIGUES - CENTRO
CNPJ: 13.698.758/0001-97 - CEP: 48.950-000 - UAUÁ - BA

Anexo IV - ORÇAMENTO FISCAL

ORÇAMENTO 2026

Atividade	Operações Especiais	Projeto	Total	Conta
01 Legislativa				
031 Ação Legislativa				
0001 CONTROLE LEGISLATIVO PLENO				
		915.400,00	915.400,00	1.002 REESTRUTURAÇÃO E AMPLIAÇÃO DA SEDE DA CÂMARA
5.275.300,00			5.275.300,00	2.001 MANUTENÇÃO DOS SERVIÇOS DA CÂMARA
5.275.300,00		915.400,00	6.190.700,00	Soma do Programa
5.275.300,00		915.400,00	6.190.700,00	Soma da SubFunção
5.275.300,00		915.400,00	6.190.700,00	Soma da Função
04 Administração				
061 Ação Judiciária				
0002 GESTÃO COMPETENTE, HONESTA E COMPROMETIDA				
419.000,00			419.000,00	2.004 MANUTENÇÃO DA PROCURADORIA JURÍDICA DO MUNICÍPIO
419.000,00			419.000,00	Soma do Programa
419.000,00			419.000,00	Soma da SubFunção
122 ADMINISTRAÇÃO GERAL				
0002 GESTÃO COMPETENTE, HONESTA E COMPROMETIDA				
4.669.000,00			4.669.000,00	2.005 MANUTENÇÃO DA SEC DE ADMINISTRAÇÃO, PLANEJAMENTO E FINANÇAS
66.000,00			66.000,00	2.006 MANUTENÇÃO DO CONSÓRCIO PÚBLICO
100.000,00			100.000,00	2.027 CAPACITAÇÃO DE SERVIDORES PÚBLICOS
12.000,00			12.000,00	2.050 MANUTENÇÃO DOS DEMAIS CONSELHOS MUNICIPAIS
3.808.300,00			3.808.300,00	2.102 MANUTENÇÃO DO GABINETE DO PREFEITO
594.000,00			594.000,00	2.106 MANUTENÇÃO DO GABINETE DO VICE-PREFEITO
9.249.300,00			9.249.300,00	Soma do Programa
0003 GOVERNANÇA COM SEGURANÇA				
550.000,00			550.000,00	2.182 MANUTENÇÃO DA SEC DE GOVERNO E PREVENÇÃO À VIOLÊNCIA
550.000,00			550.000,00	Soma do Programa
9.799.300,00			9.799.300,00	Soma da SubFunção
124 Controle Interno				
0002 GESTÃO COMPETENTE, HONESTA E COMPROMETIDA				
181.000,00			181.000,00	2.111 MANUTENÇÃO DAS AÇÕES DA CONTROLADORIA GERAL INTERNA
181.000,00			181.000,00	Soma do Programa
181.000,00			181.000,00	Soma da SubFunção
131 Comunicação Social				
0002 GESTÃO COMPETENTE, HONESTA E COMPROMETIDA				
40.000,00			40.000,00	2.996 MANUTENÇÃO DA OUVIDORIA GERAL DO MUNICÍPIO - OGM
40.000,00			40.000,00	Soma do Programa
40.000,00			40.000,00	Soma da SubFunção
10.439.300,00			10.439.300,00	Soma da Função
06 Segurança Pública				
181 Policiamento				
0003 GOVERNANÇA COM SEGURANÇA				
4.329.000,00			4.329.000,00	2.144 MANUTENÇÃO DA GUARDA MUNICIPAL
4.329.000,00			4.329.000,00	Soma do Programa
4.329.000,00			4.329.000,00	Soma da SubFunção
4.329.000,00			4.329.000,00	Soma da Função
12 Educação				
122 ADMINISTRAÇÃO GERAL				
0006 EDUCAR PARA TRANSFORMAR				
3.677.000,00			3.677.000,00	2.022 MANUTENÇÃO DOS SERVIÇOS DO FUNDO MUNICIPAL DE EDUCAÇÃO
15.000,00			15.000,00	2.063 MANUTENÇÃO DOS CONSELHOS DE: EDUCAÇÃO; ALIMENTAÇÃO ESCOLAR; E FUNDEB
3.692.000,00			3.692.000,00	Soma do Programa
3.692.000,00			3.692.000,00	Soma da SubFunção
306 Alimentação e Nutrição				

Prefeitura Municipal de Uauá



PREFEITURA MUNICIPAL DE UAUÁ

PC BELARMINO JOSE RODRIGUES - CENTRO
CNPJ: 13.698.758/0001-97 - CEP: 48.950-000 - UAUÁ - BA

Anexo IV - ORÇAMENTO FISCAL

ORÇAMENTO 2026

Atividade	Operações Especiais	Projeto	Total	Conta
				0006 EDUCAR PARA TRANSFORMAR
3.574.000,00			3.574.000,00	2.024 MANUTENÇÃO DA ALIMENTAÇÃO ESCOLAR
3.574.000,00			3.574.000,00	Soma do Programa
3.574.000,00			3.574.000,00	Soma da SubFunção
				361 Ensino Fundamental
				0006 EDUCAR PARA TRANSFORMAR
		3.729.000,00	3.729.000,00	1.004 CONSTRUÇÃO, AMPLIAÇÃO E REFORMA DE UNIDADES ESCOLARES - ENSINO FUNDAMENTAL
		100.000,00	100.000,00	1.006 CONSTRUÇÃO, REFORMA E AMPLIAÇÃO DE QUADRAS ESCOLARES
59.520.000,00			59.520.000,00	2.028 MANUTENÇÃO DO DESENVOLVIMENTO DO ENSINO FUNDAMENTAL
59.520.000,00		3.829.000,00	63.349.000,00	Soma do Programa
59.520.000,00		3.829.000,00	63.349.000,00	Soma da SubFunção
				364 Ensino Superior
				0006 EDUCAR PARA TRANSFORMAR
18.000,00			18.000,00	2.180 APOIO AO ENSINO SUPERIOR
18.000,00			18.000,00	Soma do Programa
18.000,00			18.000,00	Soma da SubFunção
				365 Educação Infantil
				0006 EDUCAR PARA TRANSFORMAR
		3.840.000,00	3.840.000,00	1.005 CONSTRUÇÃO, AMPLIAÇÃO E REFORMA DE CRECHES
2.640.000,00			2.640.000,00	2.029 MANUTENÇÃO DO DESENVOLVIMENTO DA EDUCAÇÃO INFANTIL - CRECHE
14.190.000,00			14.190.000,00	2.030 MANUTENÇÃO DO DESENVOLVIMENTO DA EDUCAÇÃO INFANTIL - PRÉ-ESCOLA
16.830.000,00		3.840.000,00	20.670.000,00	Soma do Programa
16.830.000,00		3.840.000,00	20.670.000,00	Soma da SubFunção
				366 Educação de Jovens e Adultos
				0006 EDUCAR PARA TRANSFORMAR
2.841.000,00			2.841.000,00	2.032 MANUT. DO DESENVOLVIMENTO DA EDUCAÇÃO DE JOVENS, ADULTAS E IDOSAS (EPJAI)
2.841.000,00			2.841.000,00	Soma do Programa
2.841.000,00			2.841.000,00	Soma da SubFunção
				367 Educação Especial
				0006 EDUCAR PARA TRANSFORMAR
1.071.000,00			1.071.000,00	2.031 MANUT. DO DESENVOLVIMENTO DO ENSINO EDUCACIONAL ESPECIALIZADO
1.071.000,00			1.071.000,00	Soma do Programa
1.071.000,00			1.071.000,00	Soma da SubFunção
				782 Transporte Rodoviário
				0006 EDUCAR PARA TRANSFORMAR
9.198.000,00			9.198.000,00	2.026 MANUTENÇÃO DO TRANSPORTE ESCOLAR
9.198.000,00			9.198.000,00	Soma do Programa
9.198.000,00			9.198.000,00	Soma da SubFunção
96.744.000,00		7.669.000,00	104.413.000,00	Soma da Função
				13 Cultura
				122 ADMINISTRAÇÃO GERAL
				0010 MAIS VALORIZAÇÃO CULTURAL, TURÍSTICA E SUSTENTÁVEL
959.000,00			959.000,00	2.049 MANUT. DA SEC. DE CULT., ESPORTE, LAZER, JUV., TURISMO E MEIO AMBIENTE
14.000,00			14.000,00	2.074 MANUTENÇÃO DOS CONSELHOS DE CULTURA E MEIO AMBIENTE
196.000,00			196.000,00	2.079 MANUTENÇÃO DO FUNDO MUNICIPAL DE CULTURA
1.169.000,00			1.169.000,00	Soma do Programa
1.169.000,00			1.169.000,00	Soma da SubFunção
				392 Difusão Cultural
				0010 MAIS VALORIZAÇÃO CULTURAL, TURÍSTICA E SUSTENTÁVEL
4.767.000,00			4.767.000,00	2.048 PROMOÇÃO DE FESTAS E EVENTOS CULTURAIS E POPULARES
232.000,00			232.000,00	2.067 MANUTENÇÃO DAS ATIVIDADES CULTURAIS

Prefeitura Municipal de Uauá



PREFEITURA MUNICIPAL DE UAUÁ

PC BELARMINO JOSE RODRIGUES - CENTRO
CNPJ: 13.698.758/0001-97 - CEP: 48.950-000 - UAUÁ - BA

Anexo IV - ORÇAMENTO FISCAL

ORÇAMENTO 2026

Atividade	Operações Especiais	Projeto	Total	Conta
4.999.000,00			4.999.000,00	Soma do Programa
4.999.000,00			4.999.000,00	Soma da SubFunção
6.168.000,00			6.168.000,00	Soma da Função
				14 Direitos da Cidadania
				122 ADMINISTRAÇÃO GERAL
				0008 FORTALECIMENTO DA INCLUSÃO SOCIAL
50.000,00			50.000,00	2.994 MANUTENÇÃO DO FUNDO MUNICIPAL DOS DIREITOS DA MULHER
50.000,00			50.000,00	Soma do Programa
50.000,00			50.000,00	Soma da SubFunção
50.000,00			50.000,00	Soma da Função
				15 Urbanismo
				122 ADMINISTRAÇÃO GERAL
				0004 DESENVOLVIMENTO URBANÍSTICO
5.359.000,00			5.359.000,00	2.046 MANUTENÇÃO DA SEC MUN DE INFRAESTRUTURA, TRANSP E SERV PÚBLICOS
5.359.000,00			5.359.000,00	Soma do Programa
5.359.000,00			5.359.000,00	Soma da SubFunção
				127 Ordenamento Territorial
				0002 GESTÃO COMPETENTE, HONESTA E COMPROMETIDA
50.000,00			50.000,00	2.003 GESTÃO DAS AÇÕES DE REGULARIZAÇÃO FUNDIÁRIA
50.000,00			50.000,00	Soma do Programa
50.000,00			50.000,00	Soma da SubFunção
				182 Defesa Civil
				0003 GOVERNANÇA COM SEGURANÇA
18.000,00			18.000,00	2.161 MANUTENÇÃO DAS AÇÕES DE PROTEÇÃO E DEFESA CIVIL
18.000,00			18.000,00	Soma do Programa
18.000,00			18.000,00	Soma da SubFunção
				451 Infra-estrutura Urbana
				0004 DESENVOLVIMENTO URBANÍSTICO
		6.744.000,00	6.744.000,00	1.008 PAVIMENTAÇÃO E CALÇAMENTO DE RUAS DA SEDE E DISTRITOS DO MUNICIPIO
		2.614.000,00	2.614.000,00	1.011 CONSTRUÇÃO, AMPLIAÇÃO E REFORMA DE PRAÇAS, PARQUES E JARDINS
		112.000,00	112.000,00	1.013 CONSTRUÇÃO DO PORTAL DA CIDADE
		150.000,00	150.000,00	1.015 CONSTRUÇÃO E REFORMA PONTES E PASSAGENS MOLHADAS
		121.000,00	121.000,00	1.174 AMPLIAÇÃO E ESTRUTURAÇÃO DO CEMITÉRIO
		9.741.000,00	9.741.000,00	Soma do Programa
		9.741.000,00	9.741.000,00	Soma da SubFunção
				452 Serviços Urbanos
				0004 DESENVOLVIMENTO URBANÍSTICO
1.749.000,00			1.749.000,00	2.008 MANUTENÇÃO DA ILUMINAÇÃO PÚBLICA
5.095.000,00			5.095.000,00	2.010 MANUTENÇÃO E SINALIZAÇÃO DE VIAS PÚBLICAS E ESTRADAS VICINAIS
42.000,00			42.000,00	2.011 MANUTENÇÃO DE PRAÇAS, PARQUES E JARDINS
3.999.000,00			3.999.000,00	2.041 MANUTENÇÃO DE LIMPEZA PÚBLICA
12.000,00			12.000,00	2.065 MANUTENÇÃO DA COLETA DE RESIDUOS SOLIDOS
12.000,00			12.000,00	2.069 MANUTENÇÃO DO PROGRAMA DE ARBORIZAÇÃO
10.909.000,00			10.909.000,00	Soma do Programa
10.909.000,00			10.909.000,00	Soma da SubFunção
16.336.000,00		9.741.000,00	26.077.000,00	Soma da Função
				16 Habitação
				122 ADMINISTRAÇÃO GERAL
				0008 FORTALECIMENTO DA INCLUSÃO SOCIAL
30.000,00			30.000,00	2.992 MANUTENÇÃO DO FUNDO MUNICIPAL DE HABITAÇÃO
30.000,00			30.000,00	Soma do Programa
30.000,00			30.000,00	Soma da SubFunção
30.000,00			30.000,00	Soma da Função

Prefeitura Municipal de Uauá



PREFEITURA MUNICIPAL DE UAUÁ

PC BELARMINO JOSE RODRIGUES - CENTRO
CNPJ: 13.698.758/0001-97 - CEP: 48.950-000 - UAUÁ - BA

Anexo IV - ORÇAMENTO FISCAL

ORÇAMENTO 2026

Atividade	Operações Especiais	Projeto	Total	Conta
17 Saneamento				
				544 Recursos Hídricos
				0005 DESENVOLVIMENTO AGROPECUÁRIO
		200.000,00	200.000,00	1.014 CONSTRUÇÃO DE POÇOS ARTESIANOS
		150.000,00	150.000,00	1.030 CONSTRUÇÃO E RECUPERAÇÃO DE BARREIROS E AGUADAS
		200.000,00	200.000,00	1.031 CONSTRUÇÃO E RECUPERAÇÃO DE BARRAGENS
		550.000,00	550.000,00	Soma do Programa
		550.000,00	550.000,00	Soma da SubFunção
		550.000,00	550.000,00	Soma da Função
18 Gestão Ambiental				
				122 ADMINISTRAÇÃO GERAL
				0010 MAIS VALORIZAÇÃO CULTURAL, TURÍSTICA E SUSTENTÁVEL
285.000,00			285.000,00	2.199 MANUTENÇÃO DO FUNDO MUNICIPAL DE MEIO AMBIENTE
285.000,00			285.000,00	Soma do Programa
285.000,00			285.000,00	Soma da SubFunção
				541 Preservação e Conservação Ambiental
				0010 MAIS VALORIZAÇÃO CULTURAL, TURÍSTICA E SUSTENTÁVEL
35.000,00			35.000,00	2.197 MANUTENÇÃO DAS AÇÕES DE PRESERVAÇÃO E RECUPERAÇÃO AMBIENTAL
35.000,00			35.000,00	Soma do Programa
35.000,00			35.000,00	Soma da SubFunção
				544 Recursos Hídricos
				0003 GOVERNANÇA COM SEGURANÇA
662.000,00			662.000,00	2.160 MANUTENÇÃO DO PROGRAMA DE COMBATE À SECA
12.000,00			12.000,00	2.162 MANUTENÇÃO DO PROGRAMA MITIGAÇÃO DOS EFEITOS DA ESTIAGEM
674.000,00			674.000,00	Soma do Programa
674.000,00			674.000,00	Soma da SubFunção
994.000,00			994.000,00	Soma da Função
20 Agricultura				
				122 ADMINISTRAÇÃO GERAL
				0005 DESENVOLVIMENTO AGROPECUÁRIO
2.126.000,00			2.126.000,00	2.051 MANUTENÇÃO DA SEC MUN AGRICULT, DESENV AGRÁRIO E REC HÍDRICOS
15.000,00			15.000,00	2.072 MANUTENÇÃO DO CONSELHO MUNICIPAL DE DESENVOLVIMENTO SUSTENTÁVEL
110.000,00			110.000,00	2.997 MANUTENÇÃO DO FUNDO MUNICIPAL DE APOIO À AGRICULTURA FAMILIAR
2.251.000,00			2.251.000,00	Soma do Programa
2.251.000,00			2.251.000,00	Soma da SubFunção
				605 Abastecimento
				0005 DESENVOLVIMENTO AGROPECUÁRIO
		550.000,00	550.000,00	1.024 AMPLIAÇÃO E REFORMA DO MERCADO MUNICIPAL
80.000,00			80.000,00	2.015 MANUTENÇÃO DO ABASTECIMENTO DE ÁGUA
80.000,00		550.000,00	630.000,00	Soma do Programa
80.000,00		550.000,00	630.000,00	Soma da SubFunção
				607 Irrigação
				0005 DESENVOLVIMENTO AGROPECUÁRIO
196.000,00			196.000,00	2.042 MANUTENÇÃO DE POÇOS E DESSALINIZADORES
196.000,00			196.000,00	Soma do Programa
196.000,00			196.000,00	Soma da SubFunção
				608 Promoção Da Produção Agropecuária
				0005 DESENVOLVIMENTO AGROPECUÁRIO
		210.000,00	210.000,00	1.022 MECANIZAÇÃO AGRÍCOLA
		60.000,00	60.000,00	1.025 CONSTRUÇÃO DE VIVEIROS PRODUTIVOS
		50.000,00	50.000,00	1.026 IMPLANTAÇÃO DE HORTAS COMUNITÁRIAS
		150.000,00	150.000,00	1.029 REFORMA DO PARQUE DA VAQUEJADA

Prefeitura Municipal de Uauá



PREFEITURA MUNICIPAL DE UAUÁ

PC BELARMINO JOSE RODRIGUES - CENTRO
CNPJ: 13.698.758/0001-97 - CEP: 48.950-000 - UAUÁ - BA

Anexo IV - ORÇAMENTO FISCAL

ORÇAMENTO 2026

Atividade	Operações Especiais	Projeto	Total	Conta
403.000,00			403.000,00	2.993 APOIO E INCENTIVO A AGRICULTURA FAMILIAR
403.000,00		470.000,00	873.000,00	Soma do Programa
403.000,00		470.000,00	873.000,00	Soma da SubFunção
2.930.000,00		1.020.000,00	3.950.000,00	Soma da Função
				23 Comércio e Serviços
				122 ADMINISTRAÇÃO GERAL
				0010 MAIS VALORIZAÇÃO CULTURAL, TURÍSTICA E SUSTENTÁVEL
50.000,00			50.000,00	2.990 MANUTENÇÃO DO FUNDO MUNICIPAL DE TURISMO
50.000,00			50.000,00	Soma do Programa
50.000,00			50.000,00	Soma da SubFunção
				695 Turismo
				0010 MAIS VALORIZAÇÃO CULTURAL, TURÍSTICA E SUSTENTÁVEL
20.000,00			20.000,00	2.991 APOIO E INCENTIVO ÀS ATIVIDADES TURÍSTICAS LOCAL
20.000,00			20.000,00	Soma do Programa
20.000,00			20.000,00	Soma da SubFunção
70.000,00			70.000,00	Soma da Função
				25 Energia
				752 Energia Elétrica
				0004 DESENVOLVIMENTO URBANÍSTICO
		25.000.000,00	25.000.000,00	1.228 IMPLANTAÇÃO DA USINA FOTOVOLTAICA
		25.000.000,00	25.000.000,00	Soma do Programa
		25.000.000,00	25.000.000,00	Soma da SubFunção
		25.000.000,00	25.000.000,00	Soma da Função
				27 Desporto e Lazer
				812 Desporto Comunitário
				0009 ESPORTE E LAZER PARA TODOS OS UAUANENSES
		38.000,00	38.000,00	1.130 CONSTRUÇÃO, AMPLIAÇÃO E REFORMA DE EQUIPAMENTOS DE ESPORTE E LAZER
		150.000,00	150.000,00	1.131 IMPLANTAÇÃO DE ACADEMIA AO AR LIVRE
62.000,00			62.000,00	2.036 MANUTENÇÃO DOS EQUIPAMENTOS ESPORTIVOS
497.000,00			497.000,00	2.101 PROMOÇÃO DE AÇÕES DE INCENTIVO AO ESPORTE
559.000,00		188.000,00	747.000,00	Soma do Programa
559.000,00		188.000,00	747.000,00	Soma da SubFunção
559.000,00		188.000,00	747.000,00	Soma da Função
				28 Encargos especiais
				843 Serviço da Dívida Interna
				0905 SERVIÇO DA DÍVIDA INTERNA (JUROS E AMORTIZAÇÕES)
2.654.000,00			2.654.000,00	0.905 ADMINISTRAÇÃO DA DÍVIDA PÚBLICA MUNICIPAL
2.654.000,00			2.654.000,00	Soma do Programa
2.654.000,00			2.654.000,00	Soma da SubFunção
				846 Outros Encargos Especiais
				0909 OUTROS ENCARGOS ESPECIAIS
1.128.000,00			1.128.000,00	0.909 CONTRIBUIÇÃO AO PASEP
1.128.000,00			1.128.000,00	Soma do Programa
1.128.000,00			1.128.000,00	Soma da SubFunção
3.782.000,00			3.782.000,00	Soma da Função
				99 Reserva de Contingência
				999 Reserva de Contingência
				9999 RESERVA DE CONTINGÊNCIA
2.017.000,00			2.017.000,00	9.999 RESERVA DE CONTINGÊNCIA
2.017.000,00			2.017.000,00	Soma do Programa
2.017.000,00			2.017.000,00	Soma da SubFunção
2.017.000,00			2.017.000,00	Soma da Função

Prefeitura Municipal de Uauá



PREFEITURA MUNICIPAL DE UAUÁ

PC BELARMINO JOSE RODRIGUES - CENTRO
CNPJ: 13.698.758/0001-97 - CEP: 48.950-000 - UAUÁ - BA

Anexo IV - ORÇAMENTO FISCAL

ORÇAMENTO 2026

Atividade	Operações Especiais	Projeto	Total	Conta
			194.807.000,00	Total da DESPESA

Prefeitura Municipal de Uauá

PROJETO DE LEI ORÇAMENTÁRIA ANUAL

ANEXOS

ORÇAMENTO DA SEGURIDADE SOCIAL

EXERCÍCIO 2026

Prefeitura Municipal de Uauá



PREFEITURA MUNICIPAL DE UAUÁ

PC BELARMINO JOSE RODRIGUES - CENTRO
CNPJ: 13.698.758/0001-97 - CEP: 48.950-000 - UAUÁ - BA

Anexo IV - ORÇAMENTO SEGURIDADE SOCIAL

ORÇAMENTO 2026

Atividade	Operações Especiais	Projeto	Total	Conta
08 Assistência Social				
122 ADMINISTRAÇÃO GERAL				
0008 FORTALECIMENTO DA INCLUSÃO SOCIAL				
218.000,00			218.000,00	2.035 MANUTENÇÃO DO CONSELHO TUTELAR
417.000,00			417.000,00	2.037 BLOCO DE GESTÃO DO PROGRAMA BOLSA FAMÍLIA E CADASTRO ÚNICO
47.000,00			47.000,00	2.052 MANUTENÇÃO DO FUNDO DA INFÂNCIA E DA ADOLESCÊNCIA - FIA
2.219.000,00			2.219.000,00	2.055 MANUTENÇÃO DA SECRETARIA DE DESENV. SOCIAL E COMBATE À POBREZA
60.000,00			60.000,00	2.061 FORTALECIMENTO DO CONTROLE SOCIAL (CMAS)
66.000,00			66.000,00	2.075 BLOCO DE GESTÃO DO SUAS - IGD-SUAS
25.000,00			25.000,00	2.995 MANUTENÇÃO DO FUNDO MUNICIPAL DA PESSOA IDOSA
3.052.000,00			3.052.000,00	Soma do Programa
3.052.000,00			3.052.000,00	Soma da SubFunção
243 Assistência à Criança e ao Adolescente				
0008 FORTALECIMENTO DA INCLUSÃO SOCIAL				
13.000,00			13.000,00	2.066 MANUT. DO CMDCA - CONS. MUN. DIREITOS DA CRIANÇA E DO ADOLESC.
13.000,00			13.000,00	Soma do Programa
13.000,00			13.000,00	Soma da SubFunção
244 Assistência Comunitária				
0008 FORTALECIMENTO DA INCLUSÃO SOCIAL				
246.000,00			246.000,00	2.054 GESTÃO DE BENEFÍCIOS EVENTUAIS
60.000,00			60.000,00	2.062 MANUTENÇÃO DA CASA DO ARTESANATO
40.000,00			40.000,00	2.076 MANUTENCAO DAS AÇÕES DE SEG. ALIMENTAR E NUTRICIONAL
346.000,00			346.000,00	Soma do Programa
346.000,00			346.000,00	Soma da SubFunção
245 Serviços Socioassistenciais				
0008 FORTALECIMENTO DA INCLUSÃO SOCIAL				
		526.000,00	526.000,00	1.222 CONSTRUÇÃO, AMPLIAÇÃO E REFORMA DE EQUIPAMENTOS SOCIOASSISTENCIAIS
419.000,00			419.000,00	2.038 BLOCO DA PROTEÇÃO SOCIAL ESPECIAL DE MÉDIA E ALTA COMPLEXIDADE (MAC)
23.000,00			23.000,00	2.056 EXECUÇÃO DE EMENDAS PARLAMENTARES PARA A ASSISTÊNCIA SOCIAL
1.223.000,00			1.223.000,00	2.085 BLOCO DA PROTEÇÃO SOCIAL BÁSICA
543.000,00			543.000,00	2.123 PRIMEIRA INFÂNCIA NO SUAS - CRIANÇA FELIZ
2.208.000,00		526.000,00	2.734.000,00	Soma do Programa
2.208.000,00		526.000,00	2.734.000,00	Soma da SubFunção
482 Habitação Urbana				
0008 FORTALECIMENTO DA INCLUSÃO SOCIAL				
		5.610.000,00	5.610.000,00	1.229 CONSTRUÇÃO DE UNIDADES HABITACIONAIS
		5.610.000,00	5.610.000,00	Soma do Programa
		5.610.000,00	5.610.000,00	Soma da SubFunção
5.619.000,00		6.136.000,00	11.755.000,00	Soma da Função
10 Saúde				
122 ADMINISTRAÇÃO GERAL				
0007 SAÚDE COM QUALIDADE E PARA TODOS				
3.258.000,00			3.258.000,00	2.013 MANUTENÇÃO DOS SERVIÇOS DO FUNDO MUNICIPAL SAÚDE
316.000,00			316.000,00	2.047 MANUTENÇÃO DOS CONSÓRCIOS PÚBLICOS DE SAÚDE
3.574.000,00			3.574.000,00	Soma do Programa
3.574.000,00			3.574.000,00	Soma da SubFunção
301 Atenção Básica				
0007 SAÚDE COM QUALIDADE E PARA TODOS				
		2.523.000,00	2.523.000,00	1.003 CONSTRUÇÃO, REFORMA E AMPLIAÇÃO DE UNIDADES DE ATENÇÃO PRIMÁRIA EM SAÚDE
15.174.000,00			15.174.000,00	2.019 MANUTENÇÃO DAS AÇÕES DA ATENÇÃO PRIMÁRIA À SAÚDE
695.000,00			695.000,00	2.023 MANUTENÇÃO DA SAÚDE BUCAL - SB

Prefeitura Municipal de Uauá



PREFEITURA MUNICIPAL DE UAUÁ

PC BELARMINO JOSE RODRIGUES - CENTRO
CNPJ: 13.698.758/0001-97 - CEP: 48.950-000 - UAUÁ - BA

Anexo IV - ORÇAMENTO SEGURIDADE SOCIAL

ORÇAMENTO 2026

Atividade	Operações Especiais	Projeto	Total	Conta
307.000,00			307.000,00	2.025 MANUTENÇÃO DA SAÚDE DA FAMÍLIA
4.889.000,00			4.889.000,00	2.034 MANUTENÇÃO DAS AÇÕES DO AGENTE COMUNITÁRIO DE SAÚDE - ACS
21.065.000,00		2.523.000,00	23.588.000,00	Soma do Programa
21.065.000,00		2.523.000,00	23.588.000,00	Soma da SubFunção
				302 Assistência Hospitalar e Ambulatorial
				0007 SAÚDE COM QUALIDADE E PARA TODOS
		330.000,00	330.000,00	1.007 REFORMA E AMPLIAÇÃO DO HOSPITAL MUNICIPAL
		2.333.000,00	2.333.000,00	1.009 CONSTRUÇÃO, REFORMA E AMPLIAÇÃO DE UNIDADES DE ATENÇÃO ESPECIALIZADA
915.000,00			915.000,00	2.012 MANUTENÇÃO DAS AÇÕES DA ATENÇÃO ESPECIALIZADA À SAÚDE
14.603.000,00			14.603.000,00	2.014 MANUTENÇÃO DO HOSPITAL MUNICIPAL
516.000,00			516.000,00	2.021 MANUTENÇÃO DA ATENÇÃO PSICOSSOCIAL - CAPS
35.000,00			35.000,00	2.078 MANUTENÇÃO DA CLÍNICA DE FISIOTERAPIA
16.069.000,00		2.663.000,00	18.732.000,00	Soma do Programa
16.069.000,00		2.663.000,00	18.732.000,00	Soma da SubFunção
				303 Suporte Profilático e Terapêutico
				0007 SAÚDE COM QUALIDADE E PARA TODOS
22.000,00			22.000,00	2.018 MANUTENÇÃO DAS AÇÕES DE ASSISTÊNCIA FARMACÊUTICA
22.000,00			22.000,00	Soma do Programa
22.000,00			22.000,00	Soma da SubFunção
				304 Vigilância Sanitária
				0007 SAÚDE COM QUALIDADE E PARA TODOS
		510.000,00	510.000,00	1.226 IMPLANTAÇÃO DE MELHORIAS SANITÁRIAS DOMICILIARES
281.000,00			281.000,00	2.040 MANUTENÇÃO DAS AÇÕES DA VIGILÂNCIA EM SAÚDE - VIGILÂNCIA SANITÁRIA
281.000,00		510.000,00	791.000,00	Soma do Programa
281.000,00		510.000,00	791.000,00	Soma da SubFunção
				305 Vigilância Epidemiológica
				0007 SAÚDE COM QUALIDADE E PARA TODOS
716.000,00			716.000,00	2.017 MANUTENÇÃO DAS AÇÕES DE VIGILÂNCIA EM SAÚDE
716.000,00			716.000,00	Soma do Programa
716.000,00			716.000,00	Soma da SubFunção
				306 Alimentação e Nutrição
				0007 SAÚDE COM QUALIDADE E PARA TODOS
15.000,00			15.000,00	2.068 MANUTENÇÃO DE SEGURANÇA ALIMENTAR E NUTRICIONAL
15.000,00			15.000,00	Soma do Programa
15.000,00			15.000,00	Soma da SubFunção
41.742.000,00		5.696.000,00	47.438.000,00	Soma da Função
			59.193.000,00	Total da DESPESA

Prefeitura Municipal de Uauá

PROJETO DE LEI ORÇAMENTÁRIA ANUAL

ANEXOS

REVISÃO DAS METAS FISCAIS

EXERCÍCIO 2026

Prefeitura Municipal de Uauá



PREFEITURA MUNICIPAL DE UAUÁ
LEI DE DIRETRIZES ORÇAMENTÁRIAS
ANEXO DE METAS FISCAIS
METAS ANUAIS
2026

ESPECIFICAÇÃO	2026					2027					2028				
	Valor Corrente	Valor Constante	% PIB (a/PIB) x100	% RCL (a/RCL) x100	Valor Corrente	Valor Constante	% PIB (b/PIB) x100	% RCL (b/RCL) x100	Valor Corrente	Valor Constante	% PIB (c/PIB) x100	% RCL (c/RCL) x100	Valor Corrente	Valor Constante	% PIB (d/PIB) x100
	(a)	(b)	(a/PIB)	(a/RCL)	(b)	(b/PIB)	(b/PIB)	(b/RCL)	(c)	(c/PIB)	(c/PIB)	(c/RCL)	(d)	(d/PIB)	(d/PIB)
AMF - Demonstrativo (LRF - art. 4º, § 1º)															
Receita Total (EXCETO FONTES RPPS)	254.000	243.310	0,051%	0,126%	270.851	259.017	0,051%	0,126%	288.136	275.530	0,054%	0,126%	288.136	275.530	0,054%
Receitas Primárias (EXCETO FONTES RPPS) (I)	251.932	241.328	0,051%	0,125%	268.621	256.883	0,051%	0,125%	285.739	273.236	0,054%	0,125%	285.739	273.236	0,054%
Receitas Primárias Correntes	199.700	216.219	0,040%	0,099%	240.677	230.158	0,046%	0,112%	256.020	244.814	0,048%	0,112%	256.020	244.814	0,048%
Impostos, Taxas e Contribuições de Melhoria	24.637	23.599	0,005%	0,012%	26.282	25.143	0,005%	0,012%	27.989	26.764	0,005%	0,012%	27.989	26.764	0,005%
Transferências Correntes	172.013	164.773	0,035%	0,085%	183.386	175.369	0,035%	0,085%	195.054	186.517	0,037%	0,085%	195.054	186.517	0,037%
Demaís Receitas Primárias Correntes	2.680	2.568	0,001%	0,001%	2.865	2.742	0,001%	0,001%	3.054	2.921	0,001%	0,001%	3.054	2.921	0,001%
Receitas Primárias de Capital	52.232	50.033	0,010%	0,026%	55.682	53.249	0,011%	0,026%	59.219	56.628	0,011%	0,026%	59.219	56.628	0,011%
Despesas Total (EXCETO FONTES RPPS)	254.000	243.310	0,051%	0,126%	270.851	259.017	0,051%	0,126%	288.136	275.530	0,054%	0,126%	288.136	275.530	0,054%
Despesas Primárias (EXCETO FONTES RPPS) (II)	253.168	242.512	0,051%	0,126%	269.964	258.168	0,051%	0,126%	287.192	274.627	0,054%	0,126%	287.192	274.627	0,054%
Despesas Primárias Correntes	197.554	189.241	0,040%	0,098%	208.973	199.845	0,040%	0,097%	221.566	211.876	0,042%	0,097%	221.566	211.876	0,042%
Pessoal e Encargos Sociais	106.083	101.627	0,021%	0,053%	111.505	106.643	0,021%	0,052%	117.935	112.782	0,022%	0,052%	117.935	112.782	0,022%
Outras Despesas Correntes	91.471	87.614	0,018%	0,045%	97.468	93.202	0,018%	0,045%	103.631	99.094	0,020%	0,045%	103.631	99.094	0,020%
Despesas Primárias de Capital	53.432	51.181	0,011%	0,026%	58.563	56.001	0,011%	0,027%	63.043	60.281	0,012%	0,028%	63.043	60.281	0,012%
Pagamento de Restos a Pagar de Despesas Primárias	4.676	4.479	0,001%	0,002%	4.984	4.984	0,001%	0,002%	5.300	5.069	0,001%	0,002%	5.300	5.069	0,001%
Receita Total (COM FONTES RPPS)	-	-	-	-	-	-	-	-	-	-	-	-	-	-	-
Receitas Primárias (COM FONTES RPPS) (III)	-	-	-	-	-	-	-	-	-	-	-	-	-	-	-
Despesas Total (COM FONTES RPPS)	-	-	-	-	-	-	-	-	-	-	-	-	-	-	-
Despesas Primárias (COM FONTES RPPS) (IV)	-	-	-	-	-	-	-	-	-	-	-	-	-	-	-
Resultado Primário (SEM RPPS) - Acima da Linha (V) = (I - II)	(1.236)	(1.184)	0,000%	-0,001%	(1.343)	(1.285)	0,000%	-0,001%	(1.453)	(1.391)	0,000%	-0,001%	(1.453)	(1.391)	0,000%
Resultado Primário (COM RPPS) - Acima da Linha (VI) = (V) + (III-IV)	(1.236)	(1.184)	0,000%	-0,001%	(1.343)	(1.285)	0,000%	-0,001%	(1.453)	(1.391)	0,000%	-0,001%	(1.453)	(1.391)	0,000%
Juros, Encargos e Variações Monetárias Ativos (Exceto RPPS)	1.879	1.800	0,000%	0,001%	2.003	2.003	0,000%	0,001%	2.130	2.037	0,000%	0,001%	2.130	2.037	0,000%
Juros, Encargos e Variações Monetárias Passivos (Exceto RPPS)	5.026	4.815	0,001%	0,002%	5.358	5.358	0,001%	0,002%	5.697	5.448	0,001%	0,002%	5.697	5.448	0,001%
Dívida Pública Consolidada (DC)	12.412	11.889	0,002%	0,006%	11.528	11.024	0,002%	0,005%	10.588	10.125	0,002%	0,005%	10.588	10.125	0,002%
Dívida Consolidada Líquida (DCL)	10.627	10.179	0,002%	0,005%	9.625	9.630	0,002%	0,004%	8.565	8.191	0,002%	0,004%	8.565	8.191	0,002%
Resultado Nominal (SEM RPPS) - Abaixo da Linha	(1.799)	(1.350)	0,000%	-0,001%	1.001	549	0,000%	0,000%	1.080	1.439	0,000%	0,000%	1.080	1.439	0,000%
FONTE: Anexo II Receita - Resumo Geral, Anexo II Natureza da Despesa - Consolidação, Anexo XIV Balanço Patrimonial, dos exercícios 2023 e 2024, Anexo 6 do Relatório Resumido da Execução Orçamentária dos exercícios 2023 e 2024, LOA 2024 e PIB															
NOTA EXPLICATIVA: O Município não possui Parcerias Públicas e Privadas															
NOTA: O Cálculo das metas foi realizado considerando-se o seguinte cenário macroeconômico:															
VARIÁVEIS			2026	2027	2028										
PIB nominal			201.688.000,00	215.062.000,00	228.803.000,00										
Receita Corrente Líquida - RCL			201.688.000,00	215.062.000,00	228.803.000,00										

Marcos Henrique Lobo Rosa
Prefeito Municipal

Prefeitura Municipal de Uauá



PREFEITURA MUNICIPAL DE UAUÁ
LEI DE DIRETRIZES ORÇAMENTÁRIAS
ANEXO DE METAS FISCAIS
METAS FISCAIS ATUAIS COMPARADAS COM AS FIXADAS NOS TR S EXERCÍCIOS ANTERIORES
2026

ESPECIFICAÇÃO	VALORES A PREÇOS CORRENTES										R\$ MIL	
	202	202	%	202	%	2026	%	2027	%	2028	%	
AMF - Demonstrativo III (LRF, art. 4º, § 2º, inciso II)												
Receita Total (EXCETO FONTES RPPS)	109.870	151.500	27,479%	180.000	15,833%	254.000	29,134%	270.851	6,222%	288.136	5,999%	
Receitas Primárias (EXCETO FONTES RPPS) (I)	105.106	144.190	27,106%	178.273	19,118%	251.932	29,233%	268.621	6,213%	285.739	5,991%	
Despesas Total (EXCETO FONTES RPPS)	109.870	151.500	27,479%	180.000	15,833%	254.000	29,134%	270.851	6,222%	288.136	5,999%	
Despesas Primárias (EXCETO FONTES RPPS) (II)	109.860	150.675	27,068%	179.175	15,906%	253.168	29,227%	269.964	6,222%	287.192	5,999%	
Receita Total (COM FONTES RPPS)	-	-	0,000%	-	0,000%	-	0,000%	-	0,000%	-	0,000%	
Receitas Primárias (COM FONTES RPPS) (III)	-	-	0,000%	-	0,000%	-	0,000%	-	0,000%	-	0,000%	
Despesas Total (COM FONTES RPPS)	-	-	0,000%	-	0,000%	-	0,000%	-	0,000%	-	0,000%	
Despesas Primárias (COM FONTES RPPS) (IV)	-	-	0,000%	-	0,000%	-	0,000%	-	0,000%	-	0,000%	
Resultado Primário (SEM RPPS) - Acima da Linha (V) = (I - II)	(4.754)	(6.485)	26,692%	(902)	-616,958%	(1.236)	26,995%	(1.343)	7,974%	(1.453)	7,618%	
Resultado Primário (COM RPPS) - Acima da Linha (VI) = (V) + (III-IV)	(4.754)	(6.485)	26,692%	(902)	-616,958%	(1.236)	26,995%	(1.343)	7,974%	(1.453)	7,618%	
Dívida Pública Consolidada (DC)	12.732	10.828	-17,584%	6.958	-55,619%	12.412	43,935%	11.528	-7,665%	10.588	-8,875%	
Dívida Consolidada Líquida (DCL)	11.688	10.828	-7,758%	6.958	-55,619%	10.627	34,523%	9.625	-10,404%	8.565	-12,390%	
Resultado Nominal (SEM RPPS) - Abaixo da Linha	(27.241)	840	3342,976%	4.485	66,928%	(1.798)	315,251%	1.001	279,536%	1.060	5,560%	
VALORES A PREÇOS CONSTATANTE												
ESPECIFICAÇÃO	202	202	%	202	%	2026	%	2027	%	2028	%	
Receita Total (EXCETO FONTES RPPS)	121.719	180.105	23,976%	180.000	11,053%	243.310	26,020%	259.017	6,064%	275.550	5,993%	
Receitas Primárias (EXCETO FONTES RPPS) (I)	116.441	152.380	23,585%	178.273	14,524%	241.328	26,128%	256.883	6,055%	273.236	5,985%	
Despesas Total (EXCETO FONTES RPPS)	121.719	180.105	23,976%	180.000	11,053%	243.310	26,020%	259.017	6,064%	275.550	5,993%	
Despesas Primárias (EXCETO FONTES RPPS) (II)	109.859	159.233	31,008%	179.175	11,130%	242.512	26,117%	258.168	6,064%	274.627	5,993%	
Receita Total (COM FONTES RPPS)	-	-	0,000%	-	0,000%	-	0,000%	-	0,000%	-	0,000%	
Receitas Primárias (COM FONTES RPPS) (III)	-	-	0,000%	-	0,000%	-	0,000%	-	0,000%	-	0,000%	
Despesas Total (COM FONTES RPPS)	-	-	0,000%	-	0,000%	-	0,000%	-	0,000%	-	0,000%	
Despesas Primárias (COM FONTES RPPS) (IV)	-	-	0,000%	-	0,000%	-	0,000%	-	0,000%	-	0,000%	
Resultado Primário (SEM RPPS) - Acima da Linha (V) = (I - II)	6.582	(6.853)	196,042%	(902)	-659,795%	(1.184)	23,818%	(1.285)	7,860%	(1.391)	7,620%	
Resultado Primário (COM RPPS) - Acima da Linha (VI) = (V) + (III-IV)	6.582	(6.853)	196,042%	(902)	-659,795%	(1.184)	23,818%	(1.285)	7,860%	(1.391)	7,620%	
Dívida Pública Consolidada (DC)	14.105	11.443	-23,263%	6.958	-64,459%	11.889	41,475%	11.024	-7,847%	10.125	-8,879%	
Dívida Consolidada Líquida (DCL)	12.926	11.443	-12,962%	6.958	-64,459%	10.179	31,644%	9.630	-5,701%	8.191	-17,586%	
Resultado Nominal (SEM RPPS) - Abaixo da Linha	(32.170)	1.483	2268,847%	4.485	66,928%	(1.350)	432,170%	549	345,948%	1.439	61,850%	

FONTE: LOA 2022, 2023 e 2024 e PIB

Marcos Henrique Lobo Rosa
Prefeito Municipal

VARIÁVEIS	202	202	202	2026	2027	2028
PIB (crescimento % anual)	2,00	2,60	2,50	2,50	2,50	2,50
Inflação M. dia (% anual) projetada com base em índice oficial de inflação	4,62	4,83	5,68	4,40	4,00	3,75
Projeção do PIB do Estado - R\$ milhares	399.392.727,23	420.300.000,00	469.900.000,00	498.500.000,00	528.900.000,00	528.900.000,00
ÍNDICES DE INFLAÇÃO						
Metadado Ia de C ículo das Valores Correntes	202	202	202	2026	2027	2028
	4,62	4,83	5,68	4,40	4,00	3,75

Índice de Metas de Inflação (%anual) divulgado pelo Banco Central.

Prefeitura Municipal de Uauá

PROJETO DE LEI ORÇAMENTÁRIA ANUAL

ANEXOS

ANEXOS COMPLEMENTARES E EXPLICATIVOS

EXERCÍCIO 2026

Prefeitura Municipal de Uauá



PREFEITURA MUNICIPAL DE UAUÁ

PC BELARMINO JOSE RODRIGUES - CENTRO
CNPJ: 13.698.758/0001-97 - CEP: 48.950-000 - UAUÁ - BA

Constituição Federal - Art. 212
Orçamento de 2026

Aplicação dos Recursos na Manutenção e no Desenvolvimento do Ensino - 25% - LOA

Código da Receita	Descrição	Valor
Receita de Impostos (A)		
1.1.1.0.00.0.0.00.0000	Receita de Impostos (A)	25.609.000,00
		25.609.000,00
Transferências Constitucionais (B)		
1.7.1.1.51.1.1.00.0000	Cota-Parte do Fundo de Participação dos Municípios - Cota Mensal - Principal	50.000.000,00
1.7.1.1.51.2.1.00.0000	Cota-Parte do Fundo de Participação dos Municípios - Cotas Extraordinárias - Principal	5.500.000,00
1.7.1.1.52.0.1.00.0000	Cota-Parte do Imposto Sobre a Propriedade Territorial Rural - Principal	50.000,00
1.7.2.1.50.0.1.00.0000	Cota-Parte do ICMS - Principal	13.000.000,00
1.7.2.1.51.0.1.00.0000	Cota-Parte do IPVA - Principal	2.000.000,00
1.7.2.1.52.0.1.00.0000	Cota-Parte do IPI - Municípios - Principal	110.000,00
		70.660.000,00
Total de Receitas (C) = (A) + (B)		96.269.000,00
Mínimo a ser Aplicado (25%)		24.067.250,00
TOTAL DAS RECEITAS PARA APURAÇÃO DO ÍNDICE (D)		24.067.250,00
DESPESA FIXADA		
DESPESA FIXADA RECURSO RECURSOS NÃO VINCULADOS DE IMPOSTOS - Fonte 1500 e CO 1001		11.059.000,00
Valor da Dedução do Fundeb		13.010.000,00
Total das Despesas (E)		24.069.000,00
Participação (F) = (E / D) * 25%		25,00 %
SUPERÂT/DÉFICIT 25%		1.750,00

Prefeitura Municipal de Uauá



PREFEITURA MUNICIPAL DE UAUÁ

PC BELARMINO JOSE RODRIGUES - CENTRO
CNPJ: 13.698.758/0001-97 - CEP: 48.950-000 - UAUÁ - BA

Constituição Federal - Art. 212
Orçamento de 2026

Aplicação dos Recursos no FUNDEB - LOA

Código da Receita	Descrição	Valor
Transferências do FUNDEB (A)		
1.7.1.5.50.0.1.00.0000	Transferências de Recursos de Complementação da União ao Fundeb - VAAT - Principal	28.000.000,00
1.7.1.5.51.0.1.00.0000	Transferências de Recursos de Complementação da União ao Fundeb - VAAF - Principal	13.000.000,00
1.7.1.5.52.0.1.00.0000	Transferências de Recursos de Complementação da União ao Fundeb - VAAR - Principal	4.000.000,00
1.7.5.1.50.0.1.00.0000	Transferências de Recursos do Fundo de Manutenção e Desenvolvimento da Educação Básica e de Valorização dos Profissionais da Educação - FUNDEB - Principal	36.000.000,00
		81.000.000,00
Total de Receitas (B)		81.000.000,00
Mínimo a ser Aplicado (70%)		56.700.000,00
Mínimo a ser Aplicado (50%) VAAT		14.000.000,00
Mínimo a ser Aplicado (15%) VAAT		4.200.000,00
TOTAL DAS RECEITAS PARA APURAÇÃO DO ÍNDICE (C)		56.700.000,00
DESPESA FIXADA		
DESPESA FIXADA COM FONTE FUNDEB (540,541,542) E C. O. 1070		59.362.000,00
DESPESA FIXADA COM A FONTE 542 E SUBFUNÇÃO ENSINO INFANTIL		15.780.000,00
DESPESA FIIXADA COM A FONTE 542 E GRUPO DE DESPESA 44 - INVESTIMENTO		4.400.000,00
Total das Despesas (D)		79.542.000,00
Participação 70%		73,29 %
Participação 50%		56,36 %
Participação 15%		15,71 %

Prefeitura Municipal de Uauá



PREFEITURA MUNICIPAL DE UAUÁ

PC BELARMINO JOSE RODRIGUES - CENTRO
CNPJ: 13.698.758/0001-97 - CEP: 48.950-000 - UAUÁ - BA

Constituição Federal - Art. 212
Orçamento de 2026

Aplicação dos Recursos na Manutenção da Saúde - LOA

Código da Receita	Descrição	Valor
Receita Impostos (A)		
1.1.1.0.00.0.0.00.00	Receita de Impostos	25.609.000,00
		25.609.000,00
Transfêrencias Constitucionais (B)		
1.7.1.1.51.1.1.00.0000	Cota-Parte do Fundo de Participação dos Municípios - Cota Mensal - Principal	50.000.000,00
1.7.1.1.52.0.1.00.0000	Cota-Parte do Imposto Sobre a Propriedade Territorial Rural - Principal	50.000,00
1.7.2.1.50.0.1.00.0000	Cota-Parte do ICMS - Principal	13.000.000,00
1.7.2.1.51.0.1.00.0000	Cota-Parte do IPVA - Principal	2.000.000,00
1.7.2.1.52.0.1.00.0000	Cota-Parte do IPI - Municípios - Principal	110.000,00
		65.160.000,00
Total de Receitas (C) = (A) + (B)		90.769.000,00
Mínimo a ser Aplicado (15%)		13.615.350,00
TOTAL DAS RECEITAS PARA APURAÇÃO DO ÍNDICE (D)		13.615.350,00
DESPESA FIXADA		
	DESPESA PAGA RECURSO PRÓPRIO SAÚDE - FONTE 1500 e CO 1002	20.035.000,00
Total das Despesas (E)		20.035.000,00
Participação (F) = (E) / (D)		22,07%
SUPERÂT/(DÉFICIT) 15%		6.419.650,00

Prefeitura Municipal de Uauá

PREFEITURA MUNICIPAL DE UAUÁ

PC BELARMINO JOSE RODRIGUES - CENTRO
CNPJ: 13.698.758/0001-97 - CEP: 48.950-000 - UAUÁ - BA



PRIORIDADES E METAS

Lei Orcamentaria Anual 2026

Código - Descrição				
PROGRAMA: 0001 - CONTROLE LEGISLATIVO PLENO				
AÇÕES - (Código / Descrição)		Produto	Unidade de Medida	Meta
1.002 - REESTRUTURAÇÃO E AMPLIAÇÃO DA SEDE DA CÂMARA		Obras Realizadas	Percentual	40
2.001 - MANUTENÇÃO DOS SERVIÇOS DA CÂMARA		Serviços Mantidos	Percentual	100
PROGRAMA: 0002 - GESTÃO COMPETENTE, HONESTA E COMPROMETIDA				
AÇÕES - (Código / Descrição)		Produto	Unidade de Medida	Meta
2.003 - GESTÃO DAS AÇÕES DE REGULARIZAÇÃO FUNDIÁRIA		Serviços Mantidos	Percentual	100
2.004 - MANUTENÇÃO DA PROCURADORIA JURÍDICA DO MUNICÍPIO		Serviços Mantidos	Percentual	100
2.005 - MANUTENÇÃO DA SEC DE ADMINISTRAÇÃO, PLANEJAMENTO E FINANÇAS		Serviços Mantidos	Percentual	100
2.006 - MANUTENÇÃO DO CONSÓRCIO PÚBLICO		Serviços Mantidos	Percentual	100
2.027 - CAPACITAÇÃO DE SERVIDORES PÚBLICOS		Servidor Capacitado	Percentual	20
2.050 - MANUTENÇÃO DOS DEMAIS CONSELHOS MUNICIPAIS		Serviços Mantidos	Percentual	100
2.102 - MANUTENÇÃO DO GABINETE DO PREFEITO		Serviços Mantidos	Percentual	100
2.106 - MANUTENÇÃO DO GABINETE DO VICE-PREFEITO		Serviços Mantidos	Percentual	100
2.111 - MANUTENÇÃO DAS AÇÕES DA CONTROLADORIA GERAL INTERNA		Serviços Mantidos	Percentual	100
2.996 - MANUTENÇÃO DA OUVIDORIA GERAL DO MUNICÍPIO - OGM		Serviços Mantidos	Percentual	100
PROGRAMA: 0003 - GOVERNANÇA COM SEGURANÇA				
AÇÕES - (Código / Descrição)		Produto	Unidade de Medida	Meta
2.144 - MANUTENÇÃO DA GUARDA MUNICIPAL		Serviços Mantidos	Percentual	100
2.160 - MANUTENÇÃO DO PROGRAMA DE COMBATE À SECA		Serviços Mantidos	Percentual	100
2.161 - MANUTENÇÃO DAS AÇÕES DE PROTEÇÃO E DEFESA CIVIL		Serviços Mantidos	Percentual	100

Prefeitura Municipal de Uauá



PREFEITURA MUNICIPAL DE UAUÁ
PC BELARMINO JOSE RODRIGUES - CENTRO
CNPJ: 13.698.758/0001-97 - CEP: 48.950-000 - UAUÁ - BA

PRIORIDADES E METAS

Lei Orçamentária Anual 2026

Código - Descrição					
2.162 - MANUTENÇÃO DO PROGRAMA MITIGAÇÃO DOS EFEITOS DA ESTIAGEM	Serviços Mantidos	Percentual		100	
2.182 - MANUTENÇÃO DA SEC DE GOVERNO E PREVENÇÃO À VIOLÊNCIA	Serviços Mantidos	Percentual		100	
PROGRAMA: 0004 - DESENVOLVIMENTO URBANÍSTICO					
AÇÕES - (Código / Descrição)		Produto	Unidade de Medida		Meta
1.008 - PAVIMENTAÇÃO E CALÇAMENTO DE RUAS DA SEDE E DISTRITOS DO MUNICÍPIO	Ruas Pavimentadas	Unidade		20	
1.011 - CONSTRUÇÃO, AMPLIAÇÃO E REFORMA DE PRAÇAS, PARQUES E JARDINS	Equipamentos Construídos / Ampliados / Reformados	Unidade		5	
1.013 - CONSTRUÇÃO DO PORTAL DA CIDADE	Obras Realizadas	Percentual		20	
1.015 - CONSTRUÇÃO E REFORMA PONTES E PASSAGENS MOLHADAS	Construção / Reforma Realizada	Unidade		2	
1.174 - AMPLIAÇÃO E ESTRUTURAÇÃO DO CEMITÉRIO	Ampliação / Restauração Realizada	Percentual		40	
1.228 - IMPLANTAÇÃO DA USINA FOTOVOLTAICA	Implantação realizada	Unidade		1	
2.008 - MANUTENÇÃO DA ILUMINAÇÃO PÚBLICA	Serviços Mantidos	Percentual		100	
2.010 - MANUTENÇÃO E SINALIZAÇÃO DE VIAS PÚBLICAS E ESTRADAS VICINAIS	Serviços Mantidos	Percentual		100	
2.011 - MANUTENÇÃO DE PRAÇAS, PARQUES E JARDINS	Serviços Mantidos	Percentual		25	
2.041 - MANUTENÇÃO DE LIMPEZA PÚBLICA	Serviços Mantidos	Percentual		100	
2.046 - MANUTENÇÃO DA SEC MUN DE INFRAESTRUTURA, TRANSP E SERV PÚBLICOS	Serviços Mantidos	Percentual		100	
2.065 - MANUTENÇÃO DA COLETA DE RESÍDUOS SÓLIDOS	Serviços Mantidos	Percentual		100	
2.089 - MANUTENÇÃO DO PROGRAMA DE ARBORIZAÇÃO	Serviços Mantidos	Percentual		15	
PROGRAMA: 0005 - DESENVOLVIMENTO AGROPECUÁRIO					
AÇÕES - (Código / Descrição)		Produto	Unidade de Medida		Meta
1.014 - CONSTRUÇÃO DE POÇOS ARTESIANOS	Poços Construídos / Recuperados	Unidade		2	
1.020 - CONSTRUÇÃO CENTRO COMERCIALIZAÇÃO ANIMAIS	Equipamentos Construídos / Ampliados / Reformados	Percentual		20	

Prefeitura Municipal de Uauá

PREFEITURA MUNICIPAL DE UAUÁ

PC BELARMINO JOSE RODRIGUES - CENTRO
CNPJ: 13.698.758/0001-97 - CEP: 48.950-000 - UAUÁ - BA



PRIORIDADES E METAS

Lei Orçamentária Anual 2026

Código - Descrição				Meta	
				Unidade de Medida	2026
1.022 - MECANIZAÇÃO AGRÍCOLA	Equipamentos adquiridos	Unidade	1		
1.024 - AMPLIAÇÃO E REFORMA DO MERCADO MUNICIPAL	Equipamentos Construídos / Ampliados / Reformados	Percentual	20		
1.025 - CONSTRUÇÃO DE VIVEIROS PRODUTIVOS	Viveiros construídos	Unidade	2		
1.026 - IMPLANTAÇÃO DE HORTAS COMUNITÁRIAS	Implantação realizada	Unidade	3		
1.029 - REFORMA DO PARQUE DA VAQUEJADA	Construção / Reforma Realizada	Percentual	20		
1.030 - CONSTRUÇÃO E RECUPERAÇÃO DE BARREIROS E AGUADAS	Construção / Recuperação Realizada	Unidade	1		
1.031 - CONSTRUÇÃO E RECUPERAÇÃO DE BARRAGENS	Construção / Recuperação Realizada	Unidade	1		
2.015 - MANUTENÇÃO DO ABASTECIMENTO DE ÁGUA	Serviços Mantidos	Percentual	100		
2.042 - MANUTENÇÃO DE POÇOS E DESSALINIZADORES	Serviços Mantidos	Percentual	20		
2.051 - MANUTENÇÃO DA SEC MUN AGRICULT, DESENV AGRÁRIO E REC HIDRICOS	Serviços Mantidos	Percentual	100		
2.072 - MANUTENÇÃO DO CONSELHO MUNICIPAL DE DESENVOLVIMENTO SUSTENTÁVEL	Serviços Mantidos	Percentual	100		
2.993 - APOIO E INCENTIVO A AGRICULTURA FAMILIAR	Serviços Mantidos	Percentual	100		
2.997 - MANUTENÇÃO DO FUNDO MUNICIPAL DE APOIO À AGRICULTURA FAMILIAR	Serviços Mantidos	Percentual	100		
PROGRAMA: 0006 - EDUCAR PARA TRANSFORMAR					
AÇÕES - (Código / Descrição)				Unidade de Medida	
1.004 - CONSTRUÇÃO, AMPLIAÇÃO E REFORMA DE UNIDADES ESCOLARES - ENSINO FUNDAMENTAL	Unidades Construídas / Ampliadas / Reformadas	Unidade	1		
1.005 - CONSTRUÇÃO, AMPLIAÇÃO E REFORMA DE CRECHES	Unidades Construídas / Ampliadas / Reformadas	Unidade	2		
1.006 - CONSTRUÇÃO, REFORMA E AMPLIAÇÃO DE QUADRAS ESCOLARES	Equipamentos Construídos / Ampliados / Reformados	Unidade	2		
2.022 - MANUTENÇÃO DOS SERVIÇOS DO FUNDO MUNICIPAL DE EDUCAÇÃO	Serviços Mantidos	Percentual	100		
2.024 - MANUTENÇÃO DA ALIMENTAÇÃO ESCOLAR	Serviços Mantidos	Percentual	100		
2.026 - MANUTENÇÃO DO TRANSPORTE ESCOLAR	Serviços Mantidos	Percentual	100		

Prefeitura Municipal de Uauá

PREFEITURA MUNICIPAL DE UAUÁ

PC BELARMINO JOSE RODRIGUES - CENTRO
CNPJ: 13.698.758/0001-97 - CEP: 48.950-000 - UAUÁ - BA



PRIORIDADES E METAS

Lei Orcamentária Anual 2026

Código - Descrição				
2.028 - MANUTENÇÃO DO DESENVOLVIMENTO DO ENSINO FUNDAMENTAL	Serviços Mantidos	Percentual	100	
2.029 - MANUTENÇÃO DO DESENVOLVIMENTO DA EDUCAÇÃO INFANTIL - CRECHE	Serviços Mantidos	Percentual	100	
2.030 - MANUTENÇÃO DO DESENVOLVIMENTO DA EDUCAÇÃO INFANTIL - PRÉ-ESCOLA	Serviços Mantidos	Percentual	100	
2.031 - MANUT. DO DESENVOLVIMENTO DO ENSINO EDUCACIONAL ESPECIALIZADO	Serviços Mantidos	Percentual	100	
2.032 - MANUT. DO DESENVOLVIMENTO DA EDUCAÇÃO DE JOVENS, ADULTAS E IDOSAS (EJA)	Serviços Mantidos	Percentual	100	
2.063 - MANUTENÇÃO DOS CONSELHOS DE: EDUCAÇÃO; ALIMENTAÇÃO ESCOLAR; E FUNDEB	Serviços Mantidos	Percentual	100	
2.180 - APOIO AO ENSINO SUPERIOR	Serviços Mantidos	Percentual	100	

PROGRAMA: 0007 - SAÚDE COM QUALIDADE E PARA TODOS

AÇÕES - (Código / Descrição)		Produto	Unidade de Medida		Meta
				2026	
1.003 - CONSTRUÇÃO, REFORMA E AMPLIAÇÃO DE UNIDADES DE ATENÇÃO PRIMÁRIA EM SAÚDE	Unidades Construídas / Ampliadas / Reformadas	Unidade	1		
1.007 - REFORMA E AMPLIAÇÃO DO HOSPITAL MUNICIPAL	Equipamentos Construídos / Ampliados / Reformadas	Percentual	25		
1.009 - CONSTRUÇÃO, REFORMA E AMPLIAÇÃO DE UNIDADES DE ATENÇÃO ESPECIALIZADA	Unidades Construídas / Ampliadas / Reformadas	Unidade	1		
1.226 - IMPLANTAÇÃO DE MELHORIAS SANITÁRIAS DOMICILIARES	Implantação realizada	Unidade	20		
2.012 - MANUTENÇÃO DAS AÇÕES DA ATENÇÃO ESPECIALIZADA À SAÚDE	Serviços Mantidos	Percentual	100		
2.013 - MANUTENÇÃO DOS SERVIÇOS DO FUNDO MUNICIPAL SAÚDE	Serviços Mantidos	Percentual	100		
2.014 - MANUTENÇÃO DO HOSPITAL MUNICIPAL	Serviços Mantidos	Percentual	100		
2.017 - MANUTENÇÃO DAS AÇÕES DE VIGILÂNCIA EM SAÚDE	Serviços Mantidos	Percentual	100		
2.018 - MANUTENÇÃO DAS AÇÕES DE ASSISTÊNCIA FARMACÉUTICA	Serviços Mantidos	Percentual	100		
2.019 - MANUTENÇÃO DAS AÇÕES DA ATENÇÃO PRIMÁRIA À SAÚDE	Serviços Mantidos	Percentual	100		
2.021 - MANUTENÇÃO DA ATENÇÃO PSICOSSOCIAL - CAPS	Serviços Mantidos	Percentual	100		
2.023 - MANUTENÇÃO DA SAÚDE BUCAL - SB	Serviços Mantidos	Percentual	100		

Prefeitura Municipal de Uauá

PREFEITURA MUNICIPAL DE UAUÁ

PC BELARMINO JOSE RODRIGUES - CENTRO
CNPJ: 13.698.758/0001-97 - CEP: 48.950-000 - UAUÁ - BA



PRIORIDADES E METAS

Lei Orcamentária Anual 2026

Código - Descrição		Unidade de Medida			Meta
2.025 - MANUTENÇÃO DA SAÚDE DA FAMÍLIA	Serviços Mantidos	Percentual		100	
2.034 - MANUTENÇÃO DAS AÇÕES DO AGENTE COMUNITÁRIO DE SAÚDE - ACS	Serviços Mantidos	Percentual		100	
2.040 - MANUTENÇÃO DAS AÇÕES DA VIGILÂNCIA EM SAÚDE - VIGILÂNCIA SANITÁRIA	Serviços Mantidos	Percentual		100	
2.047 - MANUTENÇÃO DOS CONSÓRCIOS PÚBLICOS DE SAÚDE	Serviços Mantidos	Percentual		100	
2.068 - MANUTENÇÃO DE SEGURANÇA ALIMENTAR E NUTRICIONAL	Serviços Mantidos	Percentual		100	
2.078 - MANUTENÇÃO DA CLÍNICA DE FISIOTERAPIA	Serviços Mantidos	Percentual		100	
PROGRAMA: 0008 - FORTALECIMENTO DA INCLUSÃO SOCIAL					
AÇÕES - (Código / Descrição)		Produto		Unidade de Medida	
1.222 - CONSTRUÇÃO, AMPLIAÇÃO E REFORMA DE EQUIPAMENTOS SOCIOASSISTENCIAIS		Equipamentos Construídos / Ampliados / Reformados		Unidade	1
1.229 - CONSTRUÇÃO DE UNIDADES HABITACIONAIS		Construção / Reforma Realizada		Unidade	15
2.035 - MANUTENÇÃO DO CONSELHO TUTELAR		Serviços Mantidos		Percentual	100
2.037 - BLOCO DE GESTÃO DO PROGRAMA BOLSA FAMÍLIA E CADASTRO ÚNICO		Serviços Mantidos		Percentual	100
2.038 - BLOCO DA PROTEÇÃO SOCIAL ESPECIAL DE MÉDIA E ALTA COMPLEXIDADE (MAC)		Serviços Mantidos		Percentual	100
2.052 - MANUTENÇÃO DO FUNDO DA INFÂNCIA E DA ADOLESCÊNCIA - FIA		Serviços Mantidos		Percentual	100
2.054 - GESTÃO DE BENEFÍCIOS EVENTUAIS		Serviços Mantidos		Percentual	100
2.055 - MANUTENÇÃO DA SECRETARIA DE DESENV. SOCIAL E COMBATE À POBREZA		Serviços Mantidos		Percentual	100
2.056 - EXECUÇÃO DE EMENDAS PARLAMENTARES PARA A ASSISTÊNCIA SOCIAL		Serviços Mantidos		Percentual	100
2.061 - FORTALECIMENTO DO CONTROLE SOCIAL (CMAS)		Serviços Mantidos		Percentual	100
2.062 - MANUTENÇÃO DA CASA DO ARTESANATO		Serviços Mantidos		Percentual	100
2.066 - MANUT. DO CMDCA - CONS. MUN. DIREITOS DA CRIANÇA E DO ADOLESC.		Serviços Mantidos		Percentual	100
2.075 - BLOCO DE GESTÃO DO SUAS - IGD-SUAS		Serviços Mantidos		Percentual	100

Prefeitura Municipal de Uauá

PREFEITURA MUNICIPAL DE UAUÁ

PC BELARMINO JOSE RODRIGUES - CENTRO
CNPJ: 13.698.758/0001-97 - CEP: 48.950-000 - UAUÁ - BA



PRIORIDADES E METAS

Lei Orcamentária Anual 2026

Código - Descrição					
2.076 - MANUTENCAO DAS AÇÕES DE SEG. ALIMENTAR E NUTRICIONAL	Serviços Mantidos	Percentual		100	
2.085 - BLOCO DA PROTEÇÃO SOCIAL BÁSICA	Serviços Mantidos	Percentual		100	
2.123 - PRIMEIRA INFÂNCIA NO SUAS - CRIANÇA FELIZ	Serviços Mantidos	Percentual		100	
2.992 - MANUTENÇÃO DO FUNDO MUNICIPAL DE HABITAÇÃO	Serviços Mantidos	Percentual		100	
2.994 - MANUTENÇÃO DO FUNDO MUNICIPAL DOS DIREITOS DA MULHER	Serviços Mantidos	Percentual		100	
2.995 - MANUTENÇÃO DO FUNDO MUNICIPAL DA PESSOA IDOSA	Serviços Mantidos	Percentual		100	
PROGRAMA: 0009 - ESPORTE E LAZER PARA TODOS OS UAUAUENSES					
AÇÕES - (Código / Descrição)		Produto	Unidade de Medida	2026	Meta
1.130 - CONSTRUÇÃO, AMPLIAÇÃO E REFORMA DE EQUIPAMENTOS DE ESPORTE E LAZER		Equipamentos Construídos / Ampliados / Reformados	Unidade	2	
1.131 - IMPLANTAÇÃO DE ACADEMIA AO AR LIVRE		Unidade Implantada	Unidade	1	
2.036 - MANUTENÇÃO DOS EQUIPAMENTOS ESPORTIVOS		Serviços Mantidos	Percentual	20	
2.101 - PROMOÇÃO DE AÇÕES DE INCENTIVO AO ESPORTE		Serviços Mantidos	Percentual	100	
PROGRAMA: 0010 - MAIS VALORIZAÇÃO CULTURAL, TURÍSTICA E SUSTENTÁVEL					
AÇÕES - (Código / Descrição)		Produto	Unidade de Medida	2026	Meta
2.048 - PROMOÇÃO DE FESTAS E EVENTOS CULTURAIS E POPULARES		Serviços Mantidos	Percentual	100	
2.049 - MANUT. DA SEC. DE CULT., ESPORTE, LAZER, JUV., TURISMO E MEIO AMBIENTE		Serviços Mantidos	Percentual	100	
2.067 - MANUTENÇÃO DAS ATIVIDADES CULTURAIS		Serviços Mantidos	Percentual	100	
2.074 - MANUTENÇÃO DOS CONSELHOS DE CULTURA E MEIO AMBIENTE		Serviços Mantidos	Percentual	100	
2.079 - MANUTENÇÃO DO FUNDO MUNICIPAL DE CULTURA		Serviços Mantidos	Percentual	100	
2.197 - MANUTENÇÃO DAS AÇÕES DE PRESERVAÇÃO E RECUPERAÇÃO AMBIENTAL		Serviços Mantidos	Percentual	100	
2.199 - MANUTENÇÃO DO FUNDO MUNICIPAL DE MEIO AMBIENTE		Serviços Mantidos	Percentual	100	

Prefeitura Municipal de Uauá

PREFEITURA MUNICIPAL DE UAUÁ

PC BELARMINO JOSE RODRIGUES - CENTRO
CNPJ: 13.698.758/0001-97 - CEP: 48.950-000 - UAUÁ - BA



PRIORIDADES E METAS

Lei Orçamentária Anual 2026

Código - Descrição	Serviços Mantidos	Percentual	100
2.990 - MANUTENÇÃO DO FUNDO MUNICIPAL DE TURISMO	Serviços Mantidos	Percentual	100
2.991 - APOIO E INCENTIVO ÀS ATIVIDADES TURÍSTICAS LOCAL	Serviços Mantidos	Percentual	100

Prefeitura Municipal de Uauá

Portaria



ESTADO DA BAHIA
PREFEITURA MUNICIPAL DE UAUÁ
SECRETARIA MUNICIPAL DA EDUCAÇÃO.
Praça São João Batista, s/nº - Centro, Uauá/Bahia – Brasil - CEP: 48.950-000.
E-mail: sec.educacao.2028@gmail.com

PORTARIA SME nº 018/2025

“Retifica a Portaria SME nº 017/2025, que dispõe sobre o calendário de matrículas e rematrículas da Rede Municipal de Educação de Uauá para o ano letivo de 2026 e institui critérios de ingresso, priorização, distribuição de vagas e procedimentos operacionais.”

O Secretário de Educação do Município de Uauá, Estado da Bahia, no uso de suas atribuições, legais e considerando a necessidade de retificar o Anexo I, da Portaria SME nº 017/2025:

RESOLVE:

Art. 1º Fica retificado o Anexo I, da Portaria SME nº 017/2025, que dispõe sobre o Quadro de Vagas para matrículas e rematrículas para o ano letivo de 2026, passando a vigorar conforme o anexo abaixo indicado.

Art. 2º Essa portaria passará a vigorar na data de sua publicação, regovendo-se as disposições em contrário.

Rosevaldo Loiola dos Santos
Secretário de Educação
DECRETO Nº 1.823/2024.

Prefeitura Municipal de Uauá



ESTADO DA BAHIA
PREFEITURA MUNICIPAL DE UAUÁ
SECRETARIA MUNICIPAL DA EDUCAÇÃO
Praça São João Batista, s/nº - Centro, Uauá/Bahia – Brasil - CEP: 48.950-000.
E-mail: sec.educacao.2028@gmail.com

QUADRO DE VAGAS – ANO LETIVO 2026 (ESCOLAS DA SEDE DO MUNICÍPIO)

ESCOLA	TURMA	QUANTIDADE	TURNO
EM Recanto da Criança Núcleo I	AG II A	80 vagas – 4 turmas	MATUTINO – 2 turmas VESPERTINO – 2 turmas
EM Pedro Ribeiro	1º ano	60 vagas – 2 turmas	MATUTINO – 1 turma VESPERTINO – 1 turma
EM Educandário Batista	Creche	40 vagas – 2 turmas	INTEGRAL
EM Professora Maria José Menezes	Creche	15 vagas – 1 turma	INTEGRAL
EM João Borges de Sá – Espaço Municipalizado	6º ano	75 vagas – 3 turmas	OBS: A oferta de turmas do 6º ao 9º ano da EM João Borges de Sá – Espaço Municipalizado encontra-se pendente de definição do turno, sendo condicionado aos estudos de fluxo escolar, análise de distâncias transporte dos estudantes e otimização de carga horária docente. A definição será divulgada posteriormente, mediante Portaria específica da SME.
EM João Borges de Sá – Espaço Municipalizado	7º ano	25 vagas – 1 turma	
EM João Borges de Sá – Espaço Municipalizado	8º ano	25 vagas – 1 turma	
EM João Borges de Sá – Espaço Municipalizado	9º ano	25 vagas – 1 turma	
Centro de Educação Integral de Uauá	6º ano	50 vagas – 2 turmas	
Centro de Educação Integral de Uauá	7º ano	25 vagas - 1 turma	INTEGRAL
Centro de Educação Integral de Uauá	8º ano	25 vagas – 1 turma	INTEGRAL
Centro de Educação Integral de Uauá	9º ano	25 vagas – 1 turma	INTEGRAL

Prefeitura Municipal de Uauá

Outros



ESTADO DA BAHIA PREFEITURA MUNICIPAL DE UAUÁ GABINETE DO PREFEITO

CERTIDÃO DE REGULARIZAÇÃO FUNDIÁRIA – CRF

TÍTULO Nº 0090/2025

O Chefe do Poder Executivo Municipal, **Marcos Henrique Lobo Rosa**, tendo em vista os dispositivos da Lei Municipal nº 651/2022, da Lei Federal nº 13.465/2017 e considerando o que consta do Processo Administrativo de Regularização Fundiária Urbana - REURB nº 0090/2025, tramitado no rito do artigo nº 69, da referida Lei nº 13.465/2017, **APROVA** a regularização fundiária descrita, classificada na modalidade **REURB-E**, e **OUTORGA** a **ADEMARIO OLIVEIRA DOMINGOS**, brasileiro, maior, capaz, solteiro, servidor público, inscrito no CPF sob o nº 015.275.725-28, filho de Elenice Oliveira Domingos e Apolonio Araujo Domingos, residente na Rua Manoel Batista, nº 578, Vila dos Gomes, município de Uauá, estado da Bahia, a **PROPRIEDADE**, por meio da **Legitimação Fundiária**, da unidade imobiliária localizada na Rua Manoel Batista, nº 578, Vila dos Gomes, cidade de Uauá, estado da Bahia, medindo 150,28 m² (cento e cinquenta metros quadrados e vinte e oito decímetros quadrados), sendo 7,00 m (sete metros) de frente; 7,00 m (sete metros) de fundo; 21,80 m (vinte e um metros e oitenta centímetros) na lateral direita; e 20,18 m (vinte metros e dezoito centímetros) na lateral esquerda; no valor de R\$ 25.150,00 (vinte e cinco mil e cento e cinquenta reais); com coordenadas geodésicas: Latitude 9°50'15,503" S e Longitude 39°28'36,446" W; com limites e confrontações seguintes: Frente: VIA PÚBLICA - RUA MANOEL BATISTA; Fundo: IMÓVEL LOCALIZADO NA RUA VISCONDE DO RIO BRANCO, S/N, VILA DOS GOMES, COM INSCRIÇÃO IMOBILIÁRIA MUNICIPAL Nº 01.02.038.0554.01, DE POSSE DE EDELSON CARDOSO DA SILVA; Lateral Direita: IMÓVEL LOCALIZADO NA RUA MANOEL BATISTA, S/N, VILA DOS GOMES, SEM INSCRIÇÃO IMOBILIÁRIA MUNICIPAL, DE POSSE DE JOSÉ ALBERTO DOMINGOS LEAL; Lateral Esquerda: IMÓVEL LOCALIZADO NA RUA MANOEL BATISTA, S/N, VILA DOS GOMES, COM INSCRIÇÃO IMOBILIÁRIA MUNICIPAL Nº 01.02.038.0571.001, DE POSSE DE ADEMÁRIO OLIVEIRA DOMINGOS; cuja descrição do perímetro é a que segue: Inicia-se a descrição deste perímetro no vértice P1, georreferenciado no Sistema Geodésico Brasileiro, DATUM - SIRGAS2000, MC-39°W, de coordenadas N 8.912.501,379m e E 447.719,600m e de Latitude -9°50'15,503" S e Longitude -39°28'36,446" W; deste segue confrontando com IMÓVEL LOCALIZADO NA RUA MANOEL BATISTA, S/N°, BAIRRO: VILA DOS GOMES, SEM INSCRIÇÃO IMOBILIÁRIA MUNICIPAL, DE POSSE DE JOSE ALBERTO DOMINGOS LEAL, com azimute de 135°29'57" por uma distância de 21,80m até o vértice P2, de coordenadas N 8.912.485,830m e E 447.734,880m, (-9°50'16,010" S e -39°28'35,945" W); deste segue confrontando com IMÓVEL LOCALIZADO NA RUA VISC. DO RIO BRANCO, S/N°, BAIRRO: VILA DOS GOMES, COM INSCRIÇÃO IMOBILIÁRIA MUNICIPAL, Nº 01.02.038.0554.01 DE POSSE DE EDELSON CARDOSO DA SILVA, com azimute de 228°30'40" por uma distância de 7,00m até o vértice P3, de coordenadas N 8.912.481,193m e E 447.729,636m, (-9°50'16,161" S e -39°28'36,117" W); deste segue confrontando com IMÓVEL LOCALIZADO NA RUA MANOEL BATISTA, Nº 571, BAIRRO: VILA DOS GOMES, COM INSCRIÇÃO IMOBILIÁRIA MUNICIPAL 01.02.038.0571.001, DE POSSE DE ADEMÁRIO OLIVEIRA DOMINGOS, com azimute de 315°29'07" por uma distância de 21,18m até o vértice P4, de coordenadas N 8.912.496,296m e E 447.714,786m, (-9°50'15,668" S e -39°28'36,604" W); deste segue confrontando com RUA MANOEL BATISTA, com azimute 43°26'40" por uma distância de 7,00m até o vértice P1, ponto inicial da descrição deste perímetro de 56,98 m. Sendo, este levantamento topográfico, de responsabilidade técnica de Isaque do Vale Ferreira Silva (Engenheiro Civil - CREA nº 271674499-8), conforme ART em anexo ao projeto de regularização. Imóvel Inscrito no Cadastro Imobiliário Municipal sob nº **01.02.038.0578.001**, com destinação urbana livre e desembaraçada de quaisquer ônus, direitos reais, gravames ou inscrições, eventualmente existentes em sua matrícula de origem, exceto quando disserem respeito ao próprio legitimado.

Uauá - Bahia, 11 de dezembro de 2025.

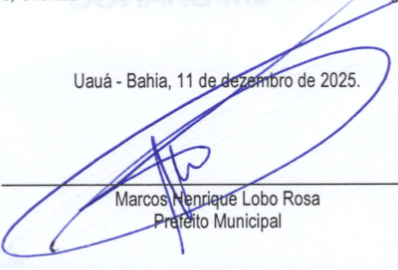
Marcos Henrique Lobo Rosa
Prefeito MunicipalPRAÇA BELARMINO JOSÉ RODRIGUES, CENTRO, UAUÁ – BAHIA – BRASIL - CEP:48.950-000
<http://uaua.ba.gov.br> (74) 3673.1938 / 1707 - CNPJ.: 13.698.758/0001-97

Praça Praça Belarmino José Rodrigues | S/N | Centro | Uauá-Ba

www.pmuaua.ba.ipmbrasil.org.brEste documento foi assinado digitalmente por SERASA Experian
212C011D1661D0C14FA445E78553284C

Prefeitura Municipal de Uauá



ESTADO DA BAHIA PREFEITURA MUNICIPAL DE UAUÁ GABINETE DO PREFEITO

CERTIDÃO DE REGULARIZAÇÃO FUNDIÁRIA – CRF

TÍTULO Nº 0089/2025

O Chefe do Poder Executivo Municipal, **Marcos Henrique Lobo Rosa**, tendo em vista os dispositivos da Lei Municipal nº 651/2022, da Lei Federal nº 13.465/2017 e considerando o que consta do Processo Administrativo de Regularização Fundiária Urbana - REURB nº 0089/2025, tramitado no rito do artigo nº 69, da referida Lei nº 13.465/2017, **APROVA** a regularização fundiária descrita, classificada na modalidade **REURB-E**, e **OUTORGA** a **MARIA ANGELA ANEQUINE DE MACEDO**, brasileira, maior, capaz, viúva, professora, RG nº 15.610.086-1 SSP/SP, filha de Joaquim Macedo e Maria Anequine de Macedo, inscrita no CPF sob o nº 130.910.768-81, residente na Trav. Monte Alegre, s/n, Alto do Conselheiro, estado da Bahia, a **PROPRIEDADE**, por meio da **Legitimação Fundiária**, da unidade imobiliária localizada na **Rua Monte Alegre, s/n, Alto do Conselheiro**, cidade de Uauá, estado da Bahia, medindo 300,00 m² (trezentos metros quadrados), sendo 12,00 m (doze metros) de frente; 12,00 m (doze metros) de fundo; 25,00 m (vinte e cinco metros) na lateral direita; e 25,00 m (vinte e cinco metros) na lateral esquerda; no valor de R\$ 35.130,00 (trinta e cinco mil e cento e trinta reais); com coordenadas geodésicas: Latitude: 9°50'32.725" S e Longitude: 39°29'26.324" W; com limites e confrontações seguintes: Frente: via pública - Trv. Monte Alegre; Lateral Direita: imóvel inscrito no Cadastro Imobiliário Municipal sob o nº 01.04.041.0017.001, localizado na Trv. Monte Alegre, s/n, Alto do Conselheiro, de posse de Marcio Adriano Anequine de Macedo; Fundo: imóvel não inscrito no Cadastro Imobiliário Municipal, localizado na Rua Monte Alegre, s/n, Alto do Conselheiro, de posse de Lindemberg de Jesus Goes; Lateral Esquerda: imóvel não inscrito no Cadastro Imobiliário Municipal, localizado na Trv. Monte Alegre, s/n, Alto do Conselheiro, de posse de Eleuval Araujo Ferreira; cuja descrição do perímetro é a que segue: Inicia-se a descrição deste perímetro no ponto P01, com coordenadas geográficas 9°50'32.725" S e 39°29'26.324" W e coordenadas UTM N 8.911.970,27 m e E 446.201,12m; deste segue confrontando com a TRV MONTE ALEGRE, com azimute de 6°16'59" por uma distância de 12,02 m até o vértice P02, com coordenadas geográficas 9°50'32.336" S e 39°29'26.280" W e coordenadas UTM N 8.911.982,22m e E 446.202,43m; deste segue confrontando com imóvel no Cadastro Imobiliário Municipal sob o nº 01.04.041.0017.001, localizado, na TRV MONTE ALEGRE, S/Nº, Alto do Conselheiro, de posse de MARCIO ADRIANO ANEQUINE DE MACEDO. com azimute de 99°32'51" por uma distância de 25,00 m, até o ponto P03, com coordenadas geográficas 9°50'32.472" S e 39°29'25.471" W e coordenadas UTM N 8.911.978,07m e E 446.227,09m; deste segue confrontando com a propriedade de Confronta com imóvel não inscrito no Cadastro Imobiliário Municipal, localizado na RUA MONTE ALEGRE, s/nº Alto do Conselheiro, de posse de LINDEMBERG DE JESUS GOES. com azimute de 186°16'59" por uma distância de 12,02, até o ponto P04, com coordenadas geográficas 9°50'32.861" S e 39°29'25.515" W e coordenadas UTM N 8.911.966,12m e E 446.225,77m; deste segue confrontando com a propriedade de Confronta com imóvel não inscrito no Cadastro Imobiliário Municipal, localizado, na TRV MONTE ALEGRE, S/Nº, Alto do Conselheiro, de posse de ELEUVAL ARAUJO FERREIRA. Com azimute de 279°32'51" por uma distância de 25,00m, até o ponto P01, onde teve início essa descrição deste perímetro, fechando assim o perímetro do polígono acima descrito com uma área superficial de 300,00 m². Sendo, este levantamento topográfico, de responsabilidade técnica de Geyson da Silva Santos (Engenheiro Civil – CREA: 051869272-8), conforme ART em anexo ao projeto de regularização. Imóvel Inscrito no Cadastro Imobiliário Municipal sob nº **01.04.041.0037.001**, com destinação urbana livre e desembaraçada de quaisquer ônus, direitos reais, gravames ou inscrições, eventualmente existentes em sua matrícula de origem, exceto quando disserem respeito ao próprio legitimado.

Uauá - Bahia, 11 de dezembro de 2025.

Marcos Henrique Lobo Rosa
Prefeito Municipal

PRAÇA BELARMINO JOSÉ RODRIGUES, CENTRO, UAUÁ – BAHIA – BRASIL - CEP:48.950-000
<http://uaua.ba.gov.br> (74) 3673.1938 / 1707 - CNPJ.: 13.698.758/0001-97

Praça Praça Belarmino José Rodrigues | S/N | Centro | Uauá-Ba

www.pmuaua.ba.ipmbrasil.org.br

Este documento foi assinado digitalmente por SERASA Experian
212C011D1661D0C14FA445E78553284C

Prefeitura Municipal de Uauá



ESTADO DA BAHIA PREFEITURA MUNICIPAL DE UAUÁ GABINETE DO PREFEITO

CERTIDÃO DE REGULARIZAÇÃO FUNDIÁRIA – CRF

TÍTULO Nº 0062/2025

O Chefe do Poder Executivo Municipal, **Marcos Henrique Lobo Rosa**, tendo em vista os dispositivos da Lei Municipal nº 651/2022, da Lei Federal nº 13.465/2017 e considerando o que consta do Processo Administrativo de Regularização Fundiária Urbana - REURB nº 0062/2025, tramitado no rito do artigo nº 69, da referida Lei nº 13.465/2017, **APROVA** a regularização fundiária descrita, classificada na modalidade **REURB-E**, e **OUTORGA** a **BÁRBARA ANDRADE MILITÃO DA SILVA**, brasileira, maior, capaz, solteira, atendente de farmácia, RG nº 59.841.638-9 SSP/SP, inscrita no CPF sob o nº 470.614.948/75, filha de João Militão da Silva e Maria Helena Andrade Militão da Silva, residente na Rua Padre Maximiliano Miguel Focks, nº 773, Centro, município de Uauá, estado da Bahia, a **PROPRIEDADE**, por meio da **Legitimação Fundiária**, da unidade imobiliária localizada na Rua Boa Vista, nº 250, Vila dos Gomes, cidade de Uauá, estado da Bahia, medindo 250,00 m² (duzentos e cinquenta metros quadrados), sendo 10,00 m (dez metros) de frente; 10,00 m (dez metros) de fundo; 25,00 m (vinte e cinco metros) na lateral direita; e 25,00 m (vinte e cinco metros) na lateral esquerda; no valor de R\$ 34.090,00 (trinta e quatro mil e noventa reais); com coordenadas geodésicas: Longitude 39°28'20,375" W e Latitude 9°50'7,263" S; com limites e confrontações seguintes: Frente: Rua Boa Vista; Lateral Direita: imóvel de posse desconhecida, localizado na Rua Boa Vista, s/n, Vila dos Gomes, sem cadastro de inscrição imobiliária municipal; Lateral Esquerda: imóvel de posse desconhecida, localizado na Rua Boa Vista, s/n, Vila dos Gomes, sem cadastro de inscrição imobiliária municipal; Fundo: imóvel de posse de Jadson de Almeida Souza, localizado na Rua Projetada, s/n, Vila dos Gomes, sem cadastro de inscrição imobiliária municipal; cuja descrição do perímetro é a que segue: Inicia-se a descrição deste perímetro no vértice P1, de coordenadas geográficas de Longitude 39°28'20,375" W e Latitude 9°50'7,263" S, e pelas coordenadas planas UTM L 448208,75m e S 8912755,16m; deste segue confrontando ao nordeste com a Rua Boa Vista, com azimute de 170°31'11" por uma distância de 10,00m, chega-se ao vértice P2, de coordenadas geográficas de Longitude 39°28'20,321" W e Latitude 9°50'7,584" S, e pelas coordenadas planas UTM L 448210,40m e S 8912745,29m; deste segue confrontando ao sudeste com imóvel de posse desconhecida, localizado na Rua Boa Vista, s/n, Vila dos Gomes, sem cadastro de inscrição imobiliária municipal, com azimute de 260°31'11" por uma distância de 25,00m, chega-se ao vértice P3, de coordenadas geográficas de Longitude 39°28'21,131" W e Latitude 9°50'7,717" S, e pelas coordenadas planas UTM L 448185,74m e S 8912741,18m; deste segue confrontando ao sudoeste com imóvel de posse de Jadson de Almeida Souza, localizado na Rua Projetada, s/n, Vila dos Gomes, sem cadastro de inscrição imobiliária municipal, com azimute de 350°31'11" por uma distância de 10,00m, chega-se ao vértice P4, de coordenadas geográficas de Longitude 39°28'21,185" W e Latitude 9°50'7,396" S, e pelas coordenadas planas UTM L 448184,09m e S 8912751,04m; deste segue confrontando ao sudeste com imóvel de posse de Antônio Cardoso Varjão, localizado na Rua Boa Vista, s/n, Vila dos Gomes, sem cadastro de inscrição imobiliária municipal, com azimute de 80°31'11" por uma distância de 25,00m, chega-se ao vértice P1, ponto inicial da descrição deste perímetro. Fechando assim o polígono acima descrito com perímetro total de 70,00m e perfazendo a área de 250,00m². Todas as coordenadas aqui descritas estão georreferenciadas ao Sistema Geodésico Brasileiro e encontram-se representadas no Sistema UTM, referenciadas ao meridiano Central 39WGr, tendo como Datum o SIRGAS 2000. Todos os azimutes e distâncias, áreas e perímetros foram calculados no plano UTM. Sendo, este levantamento topográfico, de responsabilidade técnica do engenheiro civil Kaique da Silva Lôbo – CREA-BA 051693989-0/D, conforme ART em anexo ao projeto de regularização. Imóvel Inscrito no Cadastro Imobiliário Municipal sob nº **01.02.051.0250.001**, com destinação urbana livre e desembaraçada de quaisquer ônus, direitos reais, gravames ou inscrições, eventualmente existentes em sua matrícula de origem, exceto quando disserem respeito ao próprio legitimado.

Uauá - Bahia, 07 de dezembro de 2025.

Marcos Henrique Lobo Rosa
Prefeito Municipal

PRAÇA BELARMINO JOSÉ RODRIGUES, CENTRO, UAUÁ – BAHIA – BRASIL - CEP: 48.950-000
<http://uaua.ba.gov.br> (74) 3673.1938 / 1707 - CNPJ.: 13.698.758/0001-97

Prefeitura Municipal de Uauá



ESTADO DA BAHIA PREFEITURA MUNICIPAL DE UAUÁ GABINETE DO PREFEITO

CERTIDÃO DE REGULARIZAÇÃO FUNDIÁRIA – CRF

TÍTULO Nº 0092/2025

O Chefe do Poder Executivo Municipal, **Marcos Henrique Lobo Rosa**, tendo em vista os dispositivos da Lei Municipal nº 651/2022, da Lei Federal nº 13.465/2017 e considerando o que consta do Processo Administrativo de Regularização Fundiária Urbana - REURB nº 0092/2025, tramitado no rito do artigo nº 69, da referida Lei nº 13.465/2017, **APROVA** a regularização fundiária descrita, classificada na modalidade **REURB-E**, e **OUTORGA** a **LEONARDO CORDEIRO DE SOUZA**, brasileiro, maior, capaz, solteiro, economista, RG nº 1367209005 SSP/BA, filho de José Nilton Alves de Souza e Rosineide Cordeiro da Silva, inscrito no CPF sob o nº 050.247.395-90, residente na Rua Oscar Cardoso, nº 14, Centro, Município de Uauá, estado da Bahia, a **PROPRIEDADE**, por meio da **Legitimação Fundiária**, da unidade imobiliária localizada na Rua Visconde Do Cairu, nº 218, Vila dos Gomes, cidade de Uauá, estado da Bahia, medindo 200,00 m² (duzentos metros quadrados), sendo 10,00 m (dez metros) de frente; 10,00 m (dez metros) de fundo; 20,00 m (vinte metros) na lateral direita; e 20,00 m (vinte metros) na lateral esquerda; no valor de R\$ 30.000,00 (trinta mil reais); com coordenadas geodésicas: Latitude: 9°50'17.1" S e Longitude: 39°28'32.2" W com limites e confrontações seguintes: Frente: via pública - Rua Visconde do Cairu; Fundo: Imóvel sem inscrição imobiliária municipal localizado na Rua Jeremias José Ferreira, s/n, Vila dos Gomes, de posse de Valtercio França da Silva; Lateral esquerda: Imóvel sem inscrição imobiliária municipal, localizado na Rua Visconde do Cairu, s/n, Vila dos Gomes, de posse de Josias de Almeida Ribeiro; Lateral direita: Imóvel sem inscrição imobiliária municipal, localizado na Rua Visconde do Cairu, s/n, Vila dos Gomes, de posse de Adailton Ribeiro de Oliveira; cuja descrição do perímetro é a que segue: Inicia-se a descrição deste perímetro no vértice P01, de coordenadas N 8.912.107,55m e E 451.171,12m (Latitude: 9°50'17.02"S e Longitude: 39°28'32.52"W); deste segue confrontando com Imóvel sem inscrição imobiliária municipal localizado na rua Visconde de Cairu, s/n, Vila dos Gomes, de posse de Adailton Ribeiro de Oliveira no quadrante Sudoeste, com azimute de 141°33'00,77" por uma distância de 20m, até o vértice P02, de coordenadas N 8.912.091,89m e E 451.183,55m (Latitude: 9°50'17.67"S e Longitude: 39°28'32.04"W) confrontando com Imóvel sem inscrição imobiliária municipal localizado na rua Jeremias José Ferreira, S/N, Vila dos Gomes, de posse de Valtercio França da Silva no quadrante Sudeste, com azimute de 51°33'00,77" por uma distância de 10m, até o vértice P03, de coordenadas N 8.912.098,11m e E 451.191,38m (Latitude: 9°50'17.49"S e Longitude: 39°28'31.77"W) confrontando com Imóvel sem inscrição imobiliária municipal localizado na rua Visconde de Cairu, s/n, Vila dos Gomes, de posse de Josias de Almeida Ribeiro no quadrante Nordeste, com azimute de 321°33'00,77" por uma distância de 20m, até o vértice P04, de coordenadas N 8.912.113,77m e E 451.178,95m (Latitude: 9°50'16.83"S e Longitude: 39°28'32.27"W) confrontando com Rua Visconde de Cairu, de domínio da municipalidade, no quadrante Noroeste, com azimute de 231°33'00,77", por uma distância de 10m, até o vértice P01, ponto inicial da descrição deste perímetro, fechando assim o perímetro do polígono acima descrito com uma área superficial de 200,00 m². Sendo, este levantamento topográfico, de responsabilidade técnica de Pedro da Silva Lima Rodrigues (Engenheiro Civil – CREA/BA 051870517-0), conforme ART em anexo ao projeto de regularização. Imóvel Inscrito no Cadastro Imobiliário Municipal sob nº **01.02.036.0033.001**, com destinação urbana livre e desembaraçada de quaisquer ônus, direitos reais, gravames ou inscrições, eventualmente existentes em sua matrícula de origem, exceto quando disserem respeito ao próprio legitimado.

Uauá - Bahia, 11 de dezembro de 2025.

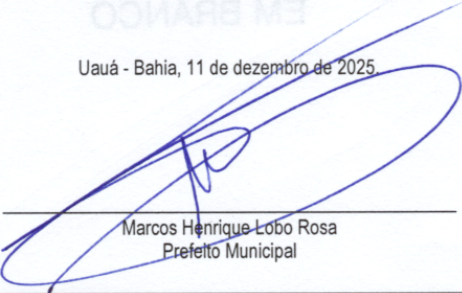
Marcos Henrique Lobo Rosa
Prefeito Municipal

PRAÇA BELARMINO JOSÉ RODRIGUES, CENTRO, UAUÁ – BAHIA – BRASIL - CEP:48.950-000
<http://uaua.ba.gov.br> (74) 3673.1938 / 1707 - CNPJ.: 13.698.758/0001-97

Praça Praça Belarmino José Rodrigues | S/N | Centro | Uauá-Ba

www.pmuaua.ba.ipmbrasil.org.br

Este documento foi assinado digitalmente por SERASA Experian
212C011D1661D0C14FA445E78553284C

Prefeitura Municipal de Uauá



ESTADO DA BAHIA PREFEITURA MUNICIPAL DE UAUÁ GABINETE DO PREFEITO

CERTIDÃO DE REGULARIZAÇÃO FUNDIÁRIA – CRF

TÍTULO Nº 0093/2025

O Chefe do Poder Executivo Municipal, **Marcos Henrique Lobo Rosa**, tendo em vista os dispositivos da Lei Municipal nº 651/2022, da Lei Federal nº 13.465/2017 e considerando o que consta do Processo Administrativo de Regularização Fundiária Urbana - REURB nº 0093/2025, tramitado no rito do artigo nº 69, da referida Lei nº 13.465/2017, **APROVA** a regularização fundiária descrita, classificada na modalidade **REURB-E**, e **OUTORGA** a **JOELMA MARIA DOS SANTOS**, brasileira, maior, capaz, solteira, professora, RG nº 07.336.274-39 SSP/BA, filha de Joel Santos e Lúcia Maria do Nascimento, inscrita no CPF sob o nº 891.928.695-72, residente na Rua Monte Alegre, nº 797, Alto do Conselheiro, município de Uauá, estado da Bahia, a **PROPRIEDADE**, por meio da **Legitimação Fundiária**, da unidade imobiliária localizada na Rua Monte Alegre, nº 797, Alto do Conselheiro, cidade de Uauá, estado da Bahia, medindo 548,72 m² (quinhentos e quarenta e oito metros e setenta e dois decímetros quadrados), sendo 26,70 m (vinte e seis metros e setenta centímetros) de frente; 26,60 m (vinte e seis metros e sessenta centímetros) de fundo; 24,40 m (vinte e quatro metros e quarenta centímetros) na lateral direita; e 17,21 m (dezessete metros e vinte e um centímetros) na lateral esquerda; no valor de R\$ 64.250,00 (sessenta e quatro mil e duzentos e cinquenta reais); com coordenadas geodésicas: Latitude: 9°50'31.3"S e Longitude: 39°29'27.3"W; com limites e confrontações seguintes: Frente: via pública - Rua Monte Alegre; Lateral direita: Trav. Monte Alegre; Fundo: Imóvel sem inscrição imobiliária municipal, localizado na Rua Monte Alegre, s/n, Alto do Conselheiro, de posse do Espólio de Eleuval Araújo Ferreira; Lateral esquerda: Imóvel sem inscrição imobiliária municipal, localizado na Rua Monte Alegre, s/n, Alto do Conselheiro, de posse do Espólio de Eleuval Araújo Ferreira; cuja descrição do perímetro é a que segue: Inicia-se a descrição deste perímetro no vértice P01, de coordenadas N 8.912.028,11m e E 446.180,15m (Latitude: 9°50'30.9"S e Longitude: 39°29'26.9"W); deste segue confrontando com Imóvel sem inscrição imobiliária municipal, localizado na rua Monte Alegre, s/n; Alto do Conselheiro, Uauá-BA, de posse de Espólio de Eleuval Araújo Ferreira no quadrante Nordeste, azimute de 180°00'00,00" por uma distância de 24,40m até o vértice P02, de coordenadas N 8.912.003,71m e E 446.180,15m (Latitude: 9°50'31.7"S e Longitude: 39°29'27.0"W); deste segue confrontando com via pública - Rua Monte Alegre no quadrante Sudeste, com azimute 276°04'35,61" por uma distância de 26,56m, até o vértice P03, de coordenadas N 8.912.006,52m e E 446.153,73m (Latitude: 9°50'31.6"S e Longitude: 39°29'27.9"W); deste segue confrontando com Imóvel inscrito no cadastro imobiliário municipal nº 01.04.041.0768.001, localizado na rua Monte Alegre, 768, Sítio Si; Alto do Conselheiro, Uauá-BA, de posse de Espólio de Eleuval Araújo Ferreira no quadrante Sudoeste, com azimute 0°14'58,07" por uma distância de 17,21m até o vértice P04, de coordenadas N 8.912.023,73m e E 446.153,81m (Latitude: 9°50'31.1"S e Longitude: 39°29'27.8"W); deste segue confrontando com Rua Monte Alegre, de domínio da municipalidade no quadrante Noroeste, com azimute de 80°33'42,96" por uma distância de 26,70m até o vértice P01, ponto inicial da descrição deste perímetro, fechando assim o perímetro do polígono acima descrito com uma área superficial de 548,72 m². Sendo, este levantamento topográfico, de responsabilidade técnica de Pedro da Silva Lima Rodrigues (Engenheiro Civil - CREA/BA 051870517-0), conforme ART em anexo ao projeto de regularização. Imóvel Inscrito no Cadastro Imobiliário Municipal sob o nº **01.04.041.0780.01**, com destinação urbana livre e desembaraçada de quaisquer ônus, direitos reais, gravames ou inscrições, eventualmente existentes em sua matrícula de origem, exceto quando disserem respeito ao próprio legitimado.

Uauá - Bahia, 11 de dezembro de 2025.

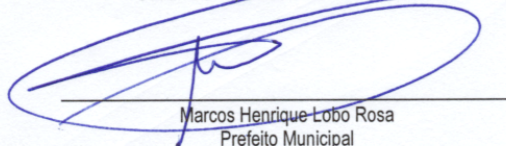
Marcos Henrique Lobo Rosa
Prefeito Municipal

PRAÇA BELARMINO JOSÉ RODRIGUES, CENTRO, UAUÁ - BAHIA - BRASIL - CEP:48.950-000
<http://uaua.ba.gov.br> (74) 3673.1938 / 1707 - CNPJ.: 13.698.758/0001-97

Praça Praça Belarmino José Rodrigues | S/N | Centro | Uauá-Ba

www.pmuaua.ba.ipmbrasil.org.br

Este documento foi assinado digitalmente por SERASA Experian
212C011D1661D0C14FA445E78553284C

Prefeitura Municipal de Uauá



ESTADO DA BAHIA PREFEITURA MUNICIPAL DE UAUÁ GABINETE DO PREFEITO

CERTIDÃO DE REGULARIZAÇÃO FUNDIÁRIA – CRF

TÍTULO Nº 0122/2020

O Chefe do Poder Executivo Municipal, **Marcos Henrique Lobo Rosa**, tendo em vista os dispositivos da Lei Municipal nº 651/2022, da Lei Federal nº 13.465/2017 e considerando o que consta do Processo Administrativo de Regularização Fundiária Urbana - REURB nº 0122/2020, tramitado no rito do artigo nº 69, da referida Lei nº 13.465/2017, **APROVA** a regularização fundiária descrita, classificada na modalidade **REURB-E**, e **OUTORGA** a **SEBASTIÃO STÊNIO DOS SANTOS SILVA**, brasileiro, maior, capaz, solteiro, autônomo, RG nº 36337978 SSP/SP, inscrito no CPF sob o nº 219.578.338-90, residente na Fazenda Nossa Senhora Aparecida, s/n, Zona Rural, município de Uauá, estado da Bahia, a **PROPRIEDADE**, por meio da **Legitimação Fundiária**, da unidade imobiliária localizada na Av. Prefeito Pedro Ribeiro, s/n, Centro, cidade de Uauá, estado da Bahia, medindo 328,96 m² (trezentos e vinte e oito metros quadrados e noventa e seis decímetros quadrados), sendo 9,60 m (nove metros e sessenta centímetros) de frente; 10,33 m (dez metros e trinta e três centímetros) de fundo; 38,00 m (trinta e oito metros) na lateral esquerda; e 32,56 m (trinta e dois metros e cinquenta e seis centímetros) na lateral direita; no valor de R\$ 89.886,00 (oitenta e nove mil e oitocentos e oitenta e seis reais); com coordenadas geodésicas: Latitude: 9°50'27,985" S e Longitude: 39°28'33,434" W; com limites e confrontações seguintes: Frente: Via pública – Av. Prefeito Pedro Ribeiro; Lateral Direita: Imóvel localizado na Av. Prefeito Pedro Ribeiro, s/n, Centro, com Inscrição Imobiliária Municipal nº 01.01.059.0090.001, de posse de Sebastião Stênio dos Santos Silva; Lateral Esquerda: Imóvel localizado na Av. Prefeito Pedro Ribeiro, s/n, Centro, com Inscrição Imobiliária Municipal nº 01.01.059.0070.001, de posse de José Cardoso Carvalho; Fundo: Imóvel localizado na Rua Caratacá, s/n, Centro, com Inscrição Imobiliária Municipal nº 01.01.059.0261.001, de posse de Olímpio César Gonçalves; cuja descrição do perímetro é a que segue: Inicia-se a descrição deste perímetro no vértice P01, georreferenciado no Sistema Geodésico Brasileiro, DATUM - SIRGAS2000, MC-39°W, de coordenadas N 8.912.118,155m e E 447.811,886m, de Latitude 9°50'27,985" Sul e Longitude 39°28'33,434" Oeste; deste segue confrontando com a propriedade de AVENIDA PREFEITO PEDRO RIBEIRO, com azimute de 111°09'15" por uma distância de 9,60m até o vértice P02, de coordenadas N 8.912.114,689m e E 447.820,843m; deste segue confrontando com a propriedade de IMÓVEL LOCALIZADO NA AVENIDA PREFEITO PEDRO RIBEIRO, S/Nº, BAIRRO: CENTRO, COM INSCRIÇÃO IMOBILIÁRIA MUNICIPAL, Nº 01.01.059.0090.001 DE POSSE DE SEBASTIAO STENIO DOS SANTOS SILVA, com azimute de 198°51'22" por uma distância de 32,56m até o vértice P03, de coordenadas N 8.912.083,878m e E 447.810,321m; deste segue confrontando com a propriedade de IMÓVEL LOCALIZADO NA RUA CARATACA, S/Nº, BAIRRO: CENTRO, COM INSCRIÇÃO IMOBILIÁRIA MUNICIPAL, Nº 01.01.059.0261.001 DE POSSE DE OLIMPIO CESAR GONÇALVES, com azimute de 259°35'22" por uma distância de 10,33m até o vértice P04, de coordenadas N 8.912.082,011m e E 447.800,157m; deste segue confrontando com a propriedade de IMÓVEL LOCALIZADO NA AVENIDA PREFEITO PEDRO RIBEIRO, S/Nº, BAIRRO: CENTRO, COM INSCRIÇÃO IMOBILIÁRIA MUNICIPAL, Nº 01.01.059.0070.001 DE POSSE DE JOSÉ CARDOSO CARVALHO, com azimute 17°58'42" por uma distância de 38,00m até o vértice P01, ponto inicial da descrição deste perímetro de 90,49 m. Sendo, este levantamento topográfico, de responsabilidade técnica de Isaque do Vale Ferreira Silva (Engenheiro Civil - CREA nº 271674499-8), conforme ART em anexo ao projeto de regularização. Imóvel Inscrição no Cadastro Imobiliário Municipal sob nº 01.01.059.0080.001, com destinação urbana livre e desembaraçada de quaisquer ônus, direitos reais, gravames ou inscrições, eventualmente existentes em sua matrícula de origem, exceto quando disserem respeito ao próprio legitimado.

Uauá - Bahia, 08 de dezembro de 2025.

Marcos Henrique Lobo Rosa
Prefeito Municipal

PRAÇA BELARMINO JOSÉ RODRIGUES, CENTRO, UAUÁ – BAHIA – BRASIL - CEP:48.950-000
<http://uaua.ba.gov.br> (74) 3673.1938 / 1707 - CNPJ.: 13.698.758/0001-97

Prefeitura Municipal de Uauá



PREFEITURA MUNICIPAL DE UAUÁ

ESTADO DA BAHIA

TÍTULO Nº0090/2025

RECONHECIMENTO DE DOMÍNIO PARTICULAR

O Chefe do Poder Executivo Municipal, Marcos Henrique Lobo Rosa, tendo em vista os dispositivos legais da Lei Municipal nº 651/2022, da Lei Federal nº 13.465/2017 e considerando o que consta do Processo Administrativo de Regularização Fundiária Urbana Nº 0090/2025, APROVA a regularização fundiária descrita, classificada na modalidade REURB-E, e OUTORGA a **ADEMARIO OLIVEIRA DOMINGOS**, brasileiro, maior, capaz, solteiro, servidor público, inscrito no CPF sob o nº 015.275.725-28, residente na Rua Manoel Batista, nº 578, Vila dos Gomes, município de Uauá, estado da Bahia, a PROPRIEDADE, por meio da Legitimação Fundiária, da unidade imobiliária localizada na Rua Manoel Batista, nº 578, Vila dos Gomes, nesta cidade de Uauá, estado da Bahia, inscrita no Cadastro Imobiliário Municipal sob o nº 01.02.038.0578.001 e área total de 150,28 m² (cento e cinquenta metros quadrados e vinte e oito décimos quadrados), sendo 7,00 m (sete metros) de frente; 7,00 m (sete metros) de fundo; 21,80 m (vinte e um metros e oitenta centímetros) na lateral direita; e 20,18 m (vinte metros e dezoito centímetros) na lateral esquerda; no valor de R\$ 25.150,00 (vinte e cinco mil e cento e cinquenta reais); com coordenadas geodésicas: Latitude: 9°50'15,503" S e Longitude: 39°28'36,446 W; com limites e confrontações seguintes: Frente: VIA PÚBLICA - RUA MANOEL BATISTA; Fundo: IMÓVEL LOCALIZADO NA RUA VISCONDE DO RIO BRANCO, S/N, VILA DOS GOMES, COM INSCRIÇÃO IMOBILIÁRIA MUNICIPAL Nº 01.02.038.0554.01, DE POSSE DE EDELSON CARDOSO DA SILVA; Lateral Direita: IMÓVEL LOCALIZADO NA RUA MANOEL BATISTA, S/N, VILA DOS GOMES, SEM INSCRIÇÃO IMOBILIÁRIA MUNICIPAL, DE POSSE DE JOSÉ ALBERTO DOMINGOS LEAL; Lateral Esquerda: IMÓVEL LOCALIZADO NA RUA MANOEL BATISTA, S/N, VILA DOS GOMES, COM INSCRIÇÃO IMOBILIÁRIA MUNICIPAL Nº 01.02.038.0571.001, DE POSSE DE ADEMÁRIO OLIVEIRA DOMINGOS. O imóvel constante do presente Processo será desmembrado da Matrícula nº 551, às fls. 76 do Livro 02, do Cartório de Registro de Imóveis desta Comarca de Uauá, Bahia.

GABINETE DO PREFEITO MUNICIPAL DE UAUÁ, 11 de dezembro de 2025.

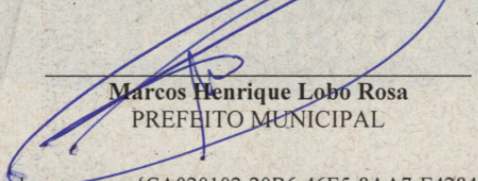
Marcos Henrique Lobo Rosa
PREFEITO MUNICIPAL

Código de segurança: {CA020102-20B6-46E5-8AA7-E42849F25C8C}

Prefeitura Municipal de Uauá

LEVANTAMENTO PLANIMÉTRICO GEORREFERENCIADO

MEMORIAL DESCRITIVO (UTM)

Proprietário: ADEMÁRIO OLIVEIRA DOMINGOS
Endereço: RUA MANOEL BATISTA, Nº 578
Bairro: VILA DOS GOMES
Imóvel: ÁREA URBANA
Município: UAUÁ
Uf: BA
Inscrição Imobiliária: 01.02.038.0578.001

Distrito: SEDE
Área (m²): 150,28
Perímetro(m): 56,98
DATUM: SIRGAS 2000
Meridiano: 39° WGr
Dt (med.): 09/04/2025

Limites e Confrontações:

- **Frente (Norte):** RUA MANOEL BATISTA;
- **Fundo (Sul):** IMÓVEL LOCALIZADO NA RUA VISC. DO RIO BRANCO, S/Nº, BAIRRO: VILA DOS GOMES, COM INSCRIÇÃO IMOBILIÁRIA MUNICIPAL, Nº 01.02.038.0554.01 DE POSSE DE EDELSON CARDOSO DA SILVA;
- **Lado Direito (Leste):** IMÓVEL LOCALIZADO NA RUA MANOEL BATISTA, S/Nº, BAIRRO: VILA DOS GOMES, SEM INSCRIÇÃO IMOBILIÁRIA MUNICIPAL, DE POSSE DE JOSE ALBERTO DOMINGOS LEAL;
- **Lado Esquerdo (Oeste):** IMÓVEL LOCALIZADO NA RUA MANOEL BATISTA, S/Nº, BAIRRO: VILA DOS GOMES, COM INSCRIÇÃO IMOBILIÁRIA MUNICIPAL 01.02.038.0571.001, DE POSSE DE ADEMÁRIO OLIVEIRA DOMINGOS.

DESCRIÇÃO DO PERÍMETRO

Inicia-se a descrição deste perímetro no vértice **P1**, georreferenciado no Sistema Geodésico Brasileiro, DATUM - SIRGAS2000, MC-39°W, de coordenadas **N 8.912.501,379m** e **E 447.719,600m** e de Latitude - **9°50'15,503" S** e Longitude **-39°28'36,446" W**; deste segue confrontando com IMÓVEL LOCALIZADO NA RUA MANOEL BATISTA, S/Nº, BAIRRO: VILA DOS GOMES, SEM INSCRIÇÃO IMOBILIÁRIA MUNICIPAL, DE POSSE DE JOSE ALBERTO DOMINGOS LEAL, com azimute de **135°29'57"** por uma distância de **21,80m** até o vértice **P2**, de coordenadas **N 8.912.485,830m** e **E 447.734,880m**, **(-9°50'16,010" S e -39°28'35,945" W)**; deste segue confrontando com IMÓVEL LOCALIZADO NA RUA VISC. DO RIO BRANCO, S/Nº, BAIRRO: VILA DOS GOMES, COM INSCRIÇÃO IMOBILIÁRIA MUNICIPAL, Nº 01.02.038.0554.01 DE POSSE DE EDELSON CARDOSO DA SILVA, com azimute de **228°30'40"** por uma distância de **7,00m** até o vértice **P3**, de coordenadas **N 8.912.481,193m** e **E 447.729,636m**, **(-9°50'16,161" S e -39°28'36,117" W)**; deste segue confrontando com IMÓVEL LOCALIZADO NA RUA MANOEL BATISTA, Nº 571, BAIRRO: VILA DOS GOMES, COM INSCRIÇÃO IMOBILIÁRIA MUNICIPAL 01.02.038.0571.001, DE POSSE DE ADEMÁRIO OLIVEIRA DOMINGOS, com azimute de **315°29'07"** por uma distância de **21,18m** até o vértice **P4**, de coordenadas **N 8.912.496,296m** e **E 447.714,786m**, **(-9°50'15,668" S e -39°28'36,604" W)**; deste segue confrontando com RUA MANOEL BATISTA, com azimute **43°26'40"** por uma distância de **7,00m** até o vértice **P1**, ponto inicial da descrição deste perímetro de **56,98 m**.

Todas as coordenadas aqui descritas estão georreferenciadas ao Sistema Geodésico Brasileiro e encontram-se representadas no Sistema UTM, referenciadas ao **Meridiano Central nº 39 WGr**, tendo como Datum o **SIRGAS2000**. Todos os azimutes e distâncias, área e perímetro foram calculados no plano de projeção UTM.

Uauá-BA, 15/04/2025.

ISAAQUE DO VALE FERREIRA SILVA
ENG. CIVIL / CREA: nº 271674499-8

ADEMÁRIO OLIVEIRA DOMINGOS
CPF: 015.275.725-28

1 / 1

Prefeitura Municipal de Uauá

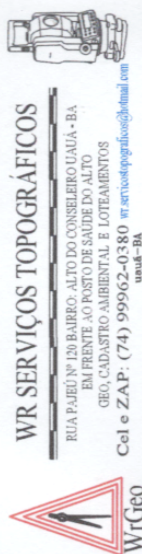
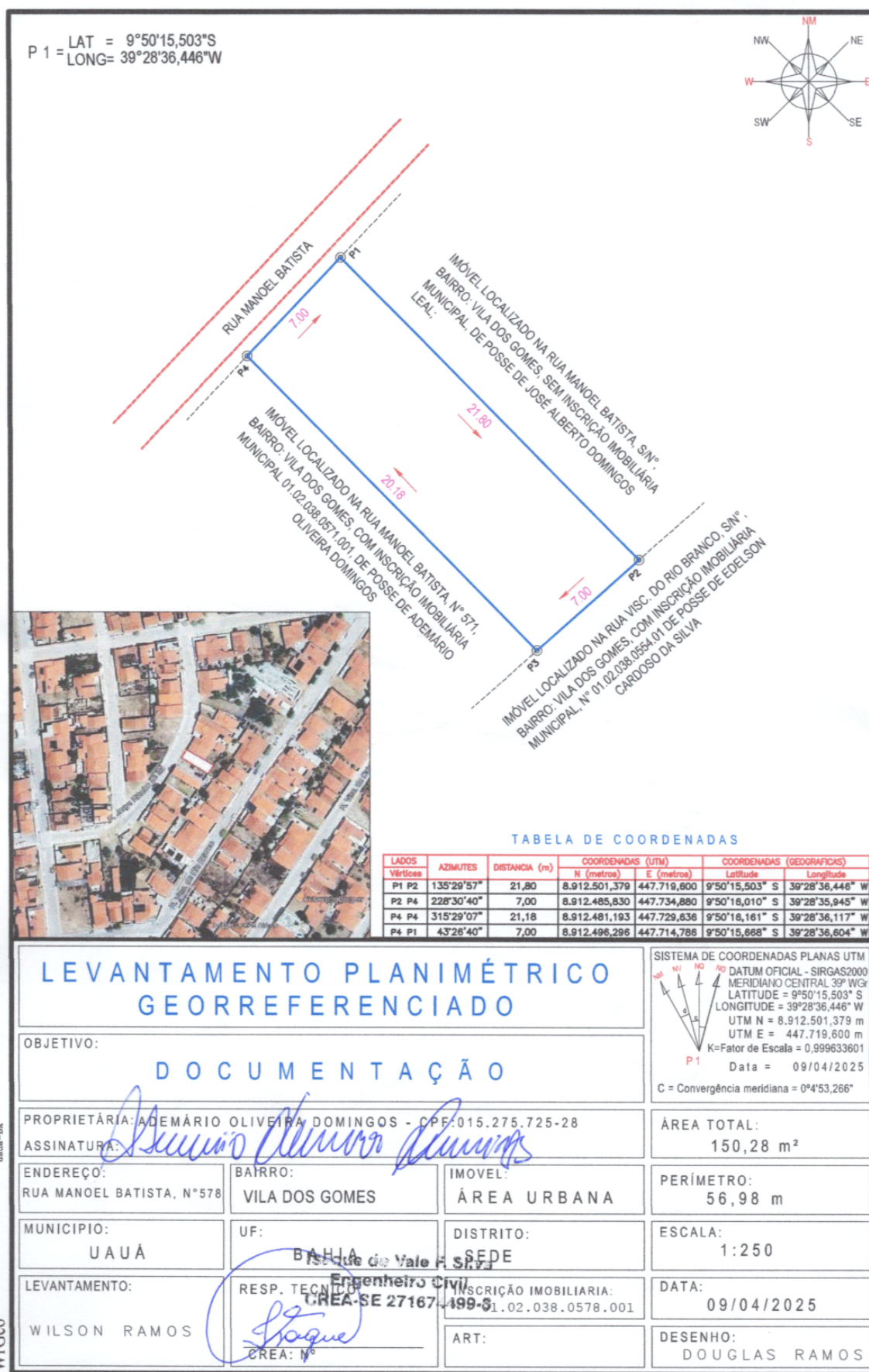

(74) 9 9962-0380

(74) 9 9985-5225

Praça Praça Belarmino José Rodrigues | S/N | Centro | Uauá-Ba

www.pmuaua.ba.ipmbrasil.org.br

Este documento foi assinado digitalmente por SERASA Experian
212C011D1661D0C14FA445E78553284C

Prefeitura Municipal de Uauá



PREFEITURA MUNICIPAL DE UAUÁ

ESTADO DA BAHIA

TÍTULO Nº0089/2025

RECONHECIMENTO DE DOMÍNIO PARTICULAR

O Chefe do Poder Executivo Municipal, Marcos Henrique Lobo Rosa, tendo em vista os dispositivos legais da Lei Municipal nº 651/2022, da Lei Federal nº 13.465/2017 e considerando o que consta do Processo Administrativo de Regularização Fundiária Urbana nº 0089/2025, APROVA a regularização fundiária descrita, classificada na modalidade REURB-E, e OUTORGA a **MARIA ANGELA ANEQUINE DE MACEDO**, brasileira, maior, capaz, viúva, professora, RG nº 15.610.086-1 SSP/SP, inscrita no CPF sob o nº 130.910.768-81, residente na Trav. Monte Alegre, s/n, Alto do Conselheiro, município de Uauá, estado da Bahia, a PROPRIEDADE, por meio da Legitimação Fundiária, da unidade imobiliária localizada na Rua Monte Alegre, s/n, Alto do Conselheiro, nesta cidade de Uauá, estado da Bahia, inscrita no Cadastro Imobiliário Municipal sob nº 01.04.041.0037.001 e área total de 300,00 m² (trezentos metros quadrados), sendo 12,00 m (doze metros) de frente; 12,00 m (doze metros) de fundo; 25,00 m (vinte e cinco metros) na lateral direita; e 25,00 m (vinte e cinco metros) na lateral esquerda; no valor de R\$ 35.130,00 (trinta e cinco mil e cento e trinta reais); com coordenadas geodésicas: Latitude: 9°50'32.725" S e Longitude: 39°29'26.324" W; com limites e confrontações seguintes: Frente: via pública - Trv. Monte Alegre; Lateral Direita: imóvel inscrito no Cadastro Imobiliário Municipal sob o nº 01.04.041.0017.001, localizado na Trv. Monte Alegre, s/n, Alto do Conselheiro, de posse de Marcio Adriano Anequine de Macedo; Fundo: imóvel não inscrito no Cadastro Imobiliário Municipal, localizado na Rua Monte Alegre, s/n, Alto do Conselheiro, de posse de Lindemberg de Jesus Goes; Lateral Esquerda: imóvel não inscrito no Cadastro Imobiliário Municipal, localizado na Trv. Monte Alegre, s/n, Alto do Conselheiro, de posse de Eleuval Araujo Ferreira. O imóvel constante do presente Processo será desmembrado da Matrícula nº 551, às fls. 76 do Livro 02, do Cartório de Registro de Imóveis desta Comarca de Uauá, Bahia.

GABINETE DO PREFEITO MUNICIPAL DE UAUÁ, 11 de dezembro de 2025.

Marcos Henrique Lobo Rosa
PREFEITO MUNICIPAL

Código de segurança: {1CA504CB-F50C-4862-99AB-2FC5AACDD62C}

Prefeitura Municipal de Uauá

MEMORIAL DESCRITIVO

CADASTRO IMOBILIÁRIO MUNICIPAL SOB Nº: 01.04.041.0037.001

END.: TRV MONTE ALEGRE, S/Nº, ALTO DO CONSELHEIRO, CEP:48950-000, UAUÁ-BA.

Imóvel : TERRENO

Proprietário : MARIA ANGELA ANEQUINE DE MACEDO | CPF: 130.910.768-81

Município : UAUÁ U.F: BA - BR

Comarca : Uauá

Área (m²) : 300,00 Área (ha) : 0,0300 Perímetro (m) : 74,04

FRENTE - OESTE: TRV MONTE ALEGRE.

LADO DIREITO - NORTE: : imóvel no Cadastro Imobiliário Municipal sob o nº 01.04.041.0017.001, localizado, na TRV MONTE ALEGRE, S/Nº, Alto do Conselheiro, de posse de MARCIO ADRIANO ANEQUINE DE MACEDO.

FUNDO - LESTE: imóvel não inscrito no Cadastro Imobiliário Municipal, localizado na RUA MONTE ALEGRE, s/nº Alto do Conselheiro, de posse de LINDEMBERG DE JESUS GOES.

LADO ESQUERDO - SUL: imóvel não inscrito no Cadastro Imobiliário Municipal, localizado, na TRV MONTE ALEGRE, S/Nº, Alto do Conselheiro, de posse de ELEUVAL ARAUJO FERREIRA.

LIMITES e CONFRONTANTES: Inicia-se a descrição deste perímetro no ponto P01, com coordenadas geográficas 9°50'32.725" S e 39°29'26.324" W e coordenadas UTM N 8.911.970,27 m e E 446.201,12m; deste segue confrontando com a TRV MONTE ALEGRE, com azimute de 6°16'59" por uma distância de 12,02 m até o vértice P02, com coordenadas geográficas 9°50'32.336" S e 39°29'26.280" W e coordenadas UTM N 8.911.982,22m e E 446.202,43m; deste segue confrontando com imóvel no Cadastro Imobiliário Municipal sob o nº 01.04.041.0017.001, localizado, na TRV MONTE ALEGRE, S/Nº, Alto do Conselheiro, de posse de MARCIO ADRIANO ANEQUINE DE MACEDO. com azimute de 99°32'51" por uma distância de 25,00 m, até o ponto P03, com coordenadas geográficas 9°50'32.472" S e 39°29'25.471" W e coordenadas UTM N 8.911.978,07m e E 446.227,09m; deste segue confrontando com a propriedade de Confronta com imóvel não inscrito no Cadastro Imobiliário Municipal, localizado na RUA MONTE ALEGRE, s/nº Alto do Conselheiro, de posse de LINDEMBERG DE JESUS GOES. com azimute de 186°16'59" por uma distância de 12,02, até o ponto P04, com coordenadas geográficas 9°50'32.861" S e 39°29'25.515" W e coordenadas UTM N 8.911.966,12m e E 446.225,77m; deste segue confrontando com a propriedade de Confronta com imóvel não inscrito no Cadastro Imobiliário Municipal, localizado, na TRV MONTE ALEGRE, S/Nº, Alto do Conselheiro, de posse de ELEUVAL ARAUJO FERREIRA. Com azimute de 279°32'51" por uma distância de 25,00m, até o ponto P01, onde teve início essa descrição deste perímetro, fechando assim o perímetro do polígono acima descrito com uma área superficial de 300,00 m².

Todas as coordenadas aqui descritas estão georreferenciadas ao sistema geodésico brasileiro e encontra-se representadas no sistema UTM, referenciadas ao meridiano central 39WGr, tendo como DATUM o SIGAS2000. Todos os azimutes e distancias área e perímetros foram calculados no plano UTM.

Maria Cyb C. Macedo

MARIA ANGELA ANEQUINE DE MACEDO
CPF: 130.910.768-81

Geyson da Silva Santos
ENGENHEIRO CIVIL
CREA-BA 2000098486

GEYSON DA SILVA SANTOS
ENGENHEIRO CIVIL
CREA:051869272-8

UAUÁ, 13/10/2025



Geyson da Silva Santos – Engenheiro Civil
Rua Alto Barbosa | 53 | Centro | Uauá | Bahia | CEP: 48.950-000 |
Contatos | geysonsilva.eng.br | eng.geyson@gmail.com | (74) 9 9963-5387

Prefeitura Municipal de Uauá

Outros

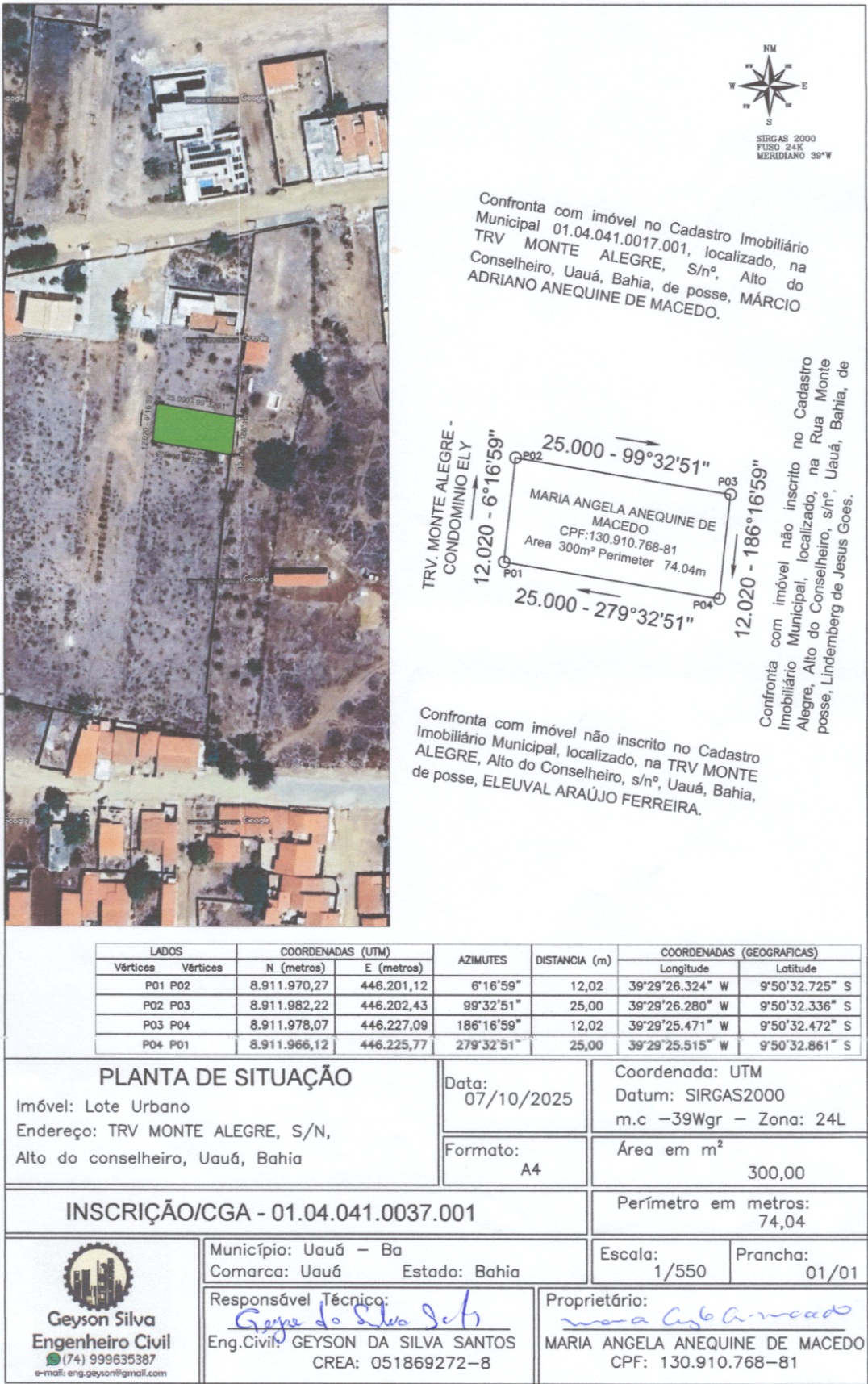

Prefeitura Municipal de Uauá



PREFEITURA MUNICIPAL DE UAUÁ

ESTADO DA BAHIA

TÍTULO Nº0062/2025

RECONHECIMENTO DE DOMÍNIO PARTICULAR

O Chefe do Poder Executivo Municipal, Marcos Henrique Lobo Rosa, tendo em vista os dispositivos legais da Lei Municipal nº 651/2022, da Lei Federal nº 13.465/2017 e considerando o que consta do Processo Administrativo de Regularização Fundiária Urbana nº 0062/2025, APROVA a regularização fundiária descrita, classificada na modalidade REURB-E, e OUTORGA a **BÁRBARA ANDRADE MILITÃO DA SILVA**, brasileira, maior, capaz, solteira, atendente de farmácia, RG nº 59.841.638-9 SSP/SP, inscrita no CPF sob o nº 470.614.948/75, residente na Rua Padre Maximiliano Miguel Focks, nº 773, Centro, município de Uauá, estado da Bahia, a PROPRIEDADE, por meio da Legitimação Fundiária, da unidade imobiliária localizada na Rua Boa Vista, nº 250, Vila dos Gomes, nesta cidade de Uauá, estado da Bahia, inscrita no Cadastro Imobiliário Municipal sob nº 01.02.051.0250.001 e área total de 250,00 m² (duzentos e cinquenta metros quadrados), sendo 10,00 m (dez metros) de frente; 10,00 m (dez metros) de fundo; 25,00 m (vinte e cinco metros) na lateral direita; e 25,00 m (vinte e cinco metros) na lateral esquerda; no valor de R\$ 34.090,00 (trinta e quatro mil e noventa reais); com coordenadas geodésicas: Longitude 39°28'20,375" W e Latitude 9°50'7,263" S; com limites e confrontações seguintes: Frente: Rua Boa Vista; Lateral Direita: imóvel de posse desconhecida, localizado na Rua Boa Vista, s/n, Vila dos Gomes, sem cadastro de inscrição imobiliária municipal; Lateral Esquerda: imóvel de posse desconhecida, localizado na Rua Boa Vista, s/n, Vila dos Gomes, sem cadastro de inscrição imobiliária municipal; Fundo: imóvel de posse de Jadson de Almeida Souza, localizado na Rua Projetada, s/n, Vila dos Gomes, sem cadastro de inscrição imobiliária municipal. O imóvel constante do presente Processo será desmembrado da Matrícula nº 551, às fls. 76 do Livro 02, do Cartório de Registro de Imóveis desta Comarca de Uauá, Bahia.

GABINETE DO PREFEITO MUNICIPAL DE UAUÁ, 07 de dezembro de 2025.

Marcos Henrique Lobo Rosa
PREFEITO MUNICIPAL

Código de segurança: {FEB98C53-5635-4A7E-9490-A1BAF10A0BBE}

Prefeitura Municipal de Uauá



ENGENHEIRO CIVIL

PROPRIETÁRIO: BÁRBARA ANDRADE MILITÃO DA SILVA

CPF: 470.614.948-75

ENDEREÇO: RUA BOA VISTA, 250, VILA DOS GOMES

REGIÃO: ZONA URBANA

MUNICÍPIO-UF: UAUÁ – BA PROPRIEDADE: TERRENO ÁREA (m²): 250,00 PERÍMETRO (m): 70,00

REGULARIZAÇÃO FUNDIÁRIA

REFERENTE AO IMÓVEL LANÇADO NO CADASTRO IMOBILIÁRIO MUNICIPAL SOB Nº:

01.02.051.0250.001

MEMORIAL DESCRITIVO

FRENTE - NORDESTE: Rua Boa Vista;

DIREITA - SUDESTE: imóvel de posse desconhecida, localizado na Rua Boa Vista, s/n, Vila dos Gomes, sem cadastro de inscrição imobiliária municipal;

ESQUERDA - NOROESTE: imóvel de posse desconhecida, localizado na Rua Boa Vista, s/n, Vila dos Gomes, sem cadastro de inscrição imobiliária municipal;

FUNDO – SUDOESTE: imóvel de posse de Antônio Cardoso Varjão, localizado na Rua Projetada, s/n, Vila dos Gomes, sem cadastro de inscrição imobiliária municipal.

DESCRIÇÃO DO PERÍMETRO

Inicia-se a descrição deste perímetro no vértice **P1**, de coordenadas geográficas de Longitude **39°28'20,375" W** e Latitude **9°50'7,263" S**, e pelas coordenadas planas UTM **L 448208,75m** e **S 8912755,16m**; deste segue confrontando ao nordeste com a Rua Boa Vista, com azimute de **170°31'11"** por uma distância de **10,00m**, chega-se ao vértice **P2**, de coordenadas geográficas de Longitude **39°28'20,321" W** e Latitude **9°50'7,584" S**, e pelas coordenadas planas UTM **L 448210,40m** e **S 8912745,29m**; deste segue confrontando ao sudeste com imóvel de posse desconhecida, localizado na Rua Boa Vista, s/n, Vila dos Gomes, sem cadastro de inscrição imobiliária municipal, com azimute de **260°31'11"** por uma distância de **25,00m**, chega-se ao vértice **P3**, de coordenadas geográficas de Longitude **39°28'21,131" W** e Latitude **9°50'7,717" S**, e pelas coordenadas planas UTM **L 448185,74m** e **S 8912741,18m**; deste segue confrontando ao sudoeste com imóvel de posse de Antônio Cardoso Varjão, localizado na Rua Projetada, s/n, Vila dos Gomes, sem cadastro de inscrição imobiliária municipal, com azimute de **350°31'11"** por uma distância de **10,00m**, chega-se ao vértice **P4**, de coordenadas geográficas de Longitude **39°28'21,185" W** e Latitude **9°50'7,396" S**, e pelas coordenadas planas UTM **L 448184,09m** e **S 8912751,04m**; deste segue confrontando ao sudeste com imóvel de posse de Antônio Cardoso Varjão, localizado na Rua Boa Vista, s/n, Vila dos Gomes, sem cadastro de inscrição imobiliária municipal, com azimute de **80°31'11"** por uma distância de **25,00m**, chega-se ao vértice **P1**, ponto inicial da descrição deste perímetro. Fechando assim o polígono acima descrito com perímetro total de **70,00m** e perfazendo a área de **250,00m²**. Todas as coordenadas aqui descritas estão georreferenciadas ao Sistema Geodésico Brasileiro e encontram-se representadas no Sistema UTM, referenciadas ao meridiano Central 39WGr, tendo como Datum o SIRGAS 2000. Todos os azimutes e distâncias, áreas e perímetros foram calculados no plano UTM.

Uauá, 25/08/2025.

x Bárbara Andrade Militão da Silva
BÁRBARA ANDRADE MILITÃO DA SILVA
CPF: 470.614.948-75
Proprietária

Kaique da Silva Lôbo
KAIQUE DA SILVA LÔBO
CREA-BA 051693989-0/D
Responsável Técnico

KAIQUE LÔBO
ENG. CIVIL
CREA-BA 051693989-0

 kaiquetobo.engcivil@gmail.com
 (74) 9 9986.7567

Prefeitura Municipal de Uauá

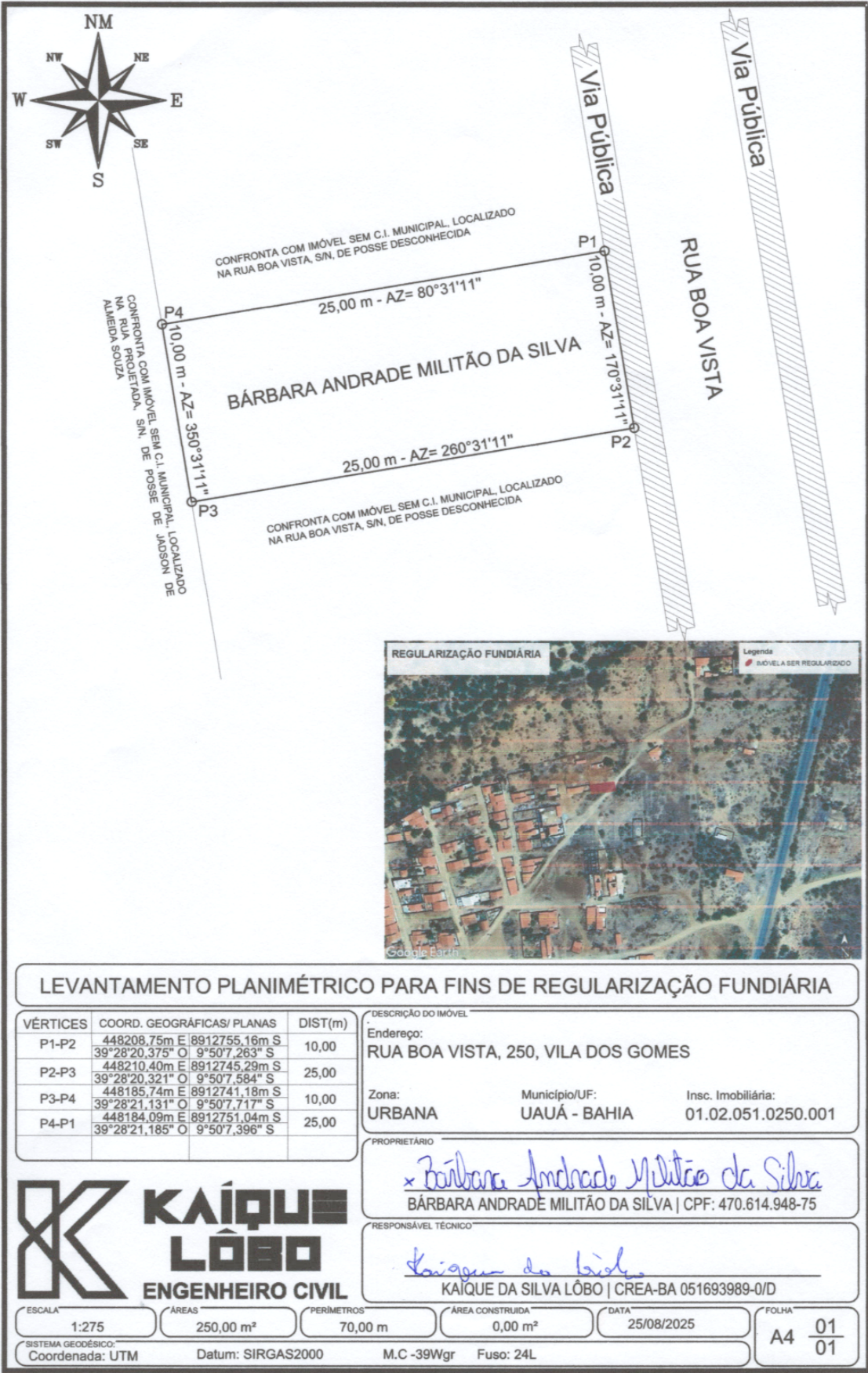

Prefeitura Municipal de Uauá



PREFEITURA MUNICIPAL DE UAUÁ

ESTADO DA BAHIA

TÍTULO Nº0092/2025

RECONHECIMENTO DE DOMÍNIO PARTICULAR

O Chefe do Poder Executivo Municipal, Marcos Henrique Lobo Rosa, tendo em vista os dispositivos legais da Lei Municipal nº 651/2022, da Lei Federal nº 13.465/2017 e considerando o que consta do Processo Administrativo de Regularização Fundiária Urbana Nº 0092/2025, APROVA a regularização fundiária descrita, classificada na modalidade REURB-E, e OUTORGA a **LEONARDO CORDEIRO DE SOUZA**, brasileiro, maior, capaz, solteiro, economista, RG nº 1367209005 SSP/BA, inscrito no CPF sob o nº 050.247.395-90, residente na Rua Oscar Cardoso, nº 14, Centro, município de Uauá, Estado da Bahia, a PROPRIEDADE, por meio da Legitimação Fundiária, da unidade imobiliária localizada na Rua Visconde Do Cairu, nº 218, Vila dos Gomes, nesta cidade de Uauá, estado da Bahia, inscrita no Cadastro Imobiliário Municipal sob nº 01.02.036.0033.001 e área total de 200,00 m² (duzentos metros quadrados), sendo 10,00 m (dez metros) de frente; 10,00 m (dez metros) de fundo; 20,00 m (vinte metros) na lateral direita; e 20,00 m (vinte metros) na lateral esquerda; no valor de R\$ 30.000,00 (trinta mil reais); com coordenadas geodésicas: Latitude: 9°50'17.1" S e Longitude: 39°28'32.2" W; com limites e confrontações seguintes: Frente: via pública - Rua Visconde do Cairu; Fundo: Imóvel sem inscrição imobiliária municipal localizado na Rua Jeremias José Ferreira, s/n, Vila dos Gomes, de posse de Valtercio França da Silva; Lateral esquerda: Imóvel sem inscrição imobiliária municipal, localizado na Rua Visconde do Cairu, s/n, Vila dos Gomes, de posse de Josias de Almeida Ribeiro; Lateral direita: Imóvel sem inscrição imobiliária municipal, localizado na Rua Visconde do Cairu, s/n, Vila dos Gomes, de posse de Adailton Ribeiro de Oliveira. O imóvel constante do presente Processo será desmembrado da Matrícula nº 551, às fls. 76 do Livro 02, do Cartório de Registro de Imóveis desta Comarca de Uauá, Bahia.

GABINETE DO PREFEITO MUNICIPAL DE UAUÁ, 11 de dezembro de 2025.

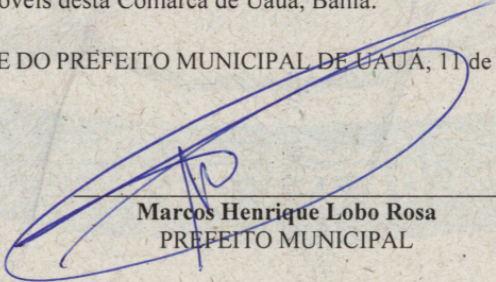

Marcos Henrique Lobo Rosa
PREFEITO MUNICIPAL

Código de segurança: {3415BAF9-29FE-4128-8319-5AE02B919D7F}

Prefeitura Municipal de Uauá

MEMORIAL DESCRITIVO

Referente Ao Imóvel Lançado no Cadastro Imobiliário do Município sob nº: **01.02.036.0033.001**

Propriedade: Lote Urbano

Proprietária: Leonardo Cordeiro de Souza – CPF:

050.247.395-90

Endereço: Rua Visconde do Cairú, 218 – Vila dos Gomes

Município: UAUÁ-BA

Área Do Terreno: 200m²

Coordenadas Geográficas: 9°50'17.1"S 39°28'32.2"W

LIMITES E CONFRONTAÇÕES

Fundo (Sul): Imóvel sem inscrição imobiliária municipal localizado na rua Jeremias José Ferreira, S/N - Vila dos Gomes, de posse de Valtercio França da Silva.

Lado esquerdo (Leste): Imóvel sem inscrição imobiliária municipal localizado na rua Visconde de Cairú, s/n – Vila dos Gomes, de posse de Josias de Almeida Ribeiro.

Frente (Norte): Rua Visconde de Cairú, Vila dos Gomes, Uauá-BA, de domínio da municipalidade.

Lado direito (Oeste): Imóvel sem inscrição imobiliária municipal localizado na rua Visconde de Cairú, s/n – Vila dos Gomes, de posse de Adailton Ribeiro de Oliveira.

DESCRIÇÃO DO IMÓVEL

Inicia-se a descrição deste perímetro no vértice P01, de coordenadas N 8.912.107,55m e E 451.171,12m (Latitude: 9°50'17.02"S e Longitude: 39°28'32.52"W); deste segue confrontando com Imóvel sem inscrição imobiliária municipal localizado na rua Visconde de Cairú, s/n – Vila dos Gomes, de posse de Adailton Ribeiro de Oliveira no quadrante Sudoeste, com azimute de 141°33'00,77" por uma distância de 20m, até o vértice P02, de coordenadas N 8.912.091,89m e E 451.183,55m (Latitude: 9°50'17.67"S e Longitude: 39°28'32.04"W) confrontando com Imóvel sem inscrição imobiliária municipal localizado na rua Jeremias José Ferreira, S/N - Vila dos Gomes, de posse de Valtercio França da Silva no quadrante Sudeste, com azimute de 51°33'00,77" por uma distância de 10m, até o vértice P03, de coordenadas N 8.912.098,11m e E 451.191,38m (Latitude: 9°50'17.49"S e Longitude: 39°28'31.77"W) confrontando com Imóvel sem inscrição imobiliária municipal localizado na rua Visconde de Cairú, s/n – Vila dos Gomes, de posse de Josias de Almeida Ribeiro no quadrante Nordeste, com azimute de 321°33'00,77" por uma distância de 20m, até o vértice P04, de coordenadas N 8.912.113,77m e E 451.178,95m (Latitude: 9°50'16.83"S e Longitude: 39°28'32.27"W) confrontando com Rua Visconde de Cairú, de domínio da municipalidade, no quadrante Noroeste, com azimute de 231°33'00,77", por uma distância de 10m, até o vértice P01, ponto inicial da descrição deste perímetro, fechando assim o perímetro do polígono acima descrito com uma área superficial de 200m².

Todas as coordenadas aqui descritas estão georreferenciadas ao Sistema Geodésico Brasileiro e encontram-se representadas no Sistema UTM, referenciadas ao Meridiano Central nº 45 WGr, tendo como Datum o SIRGAS2000. Todos os azimutes e distâncias, área e perímetro foram calculados no plano de projeção UTM.

Uauá, 11/11/2025.

Pedro S. Lima Rodrigues
Engenheiro Civil
CREA Nº 051870517-0
Pedro da Silva Lima Rodrigues - Engenheiro Civil
CREA (BA): 051870517-0

Pedro da Silva Lima Rodrigues – Engenheiro Civil
(74) 99959-9592

Prefeitura Municipal de Uauá

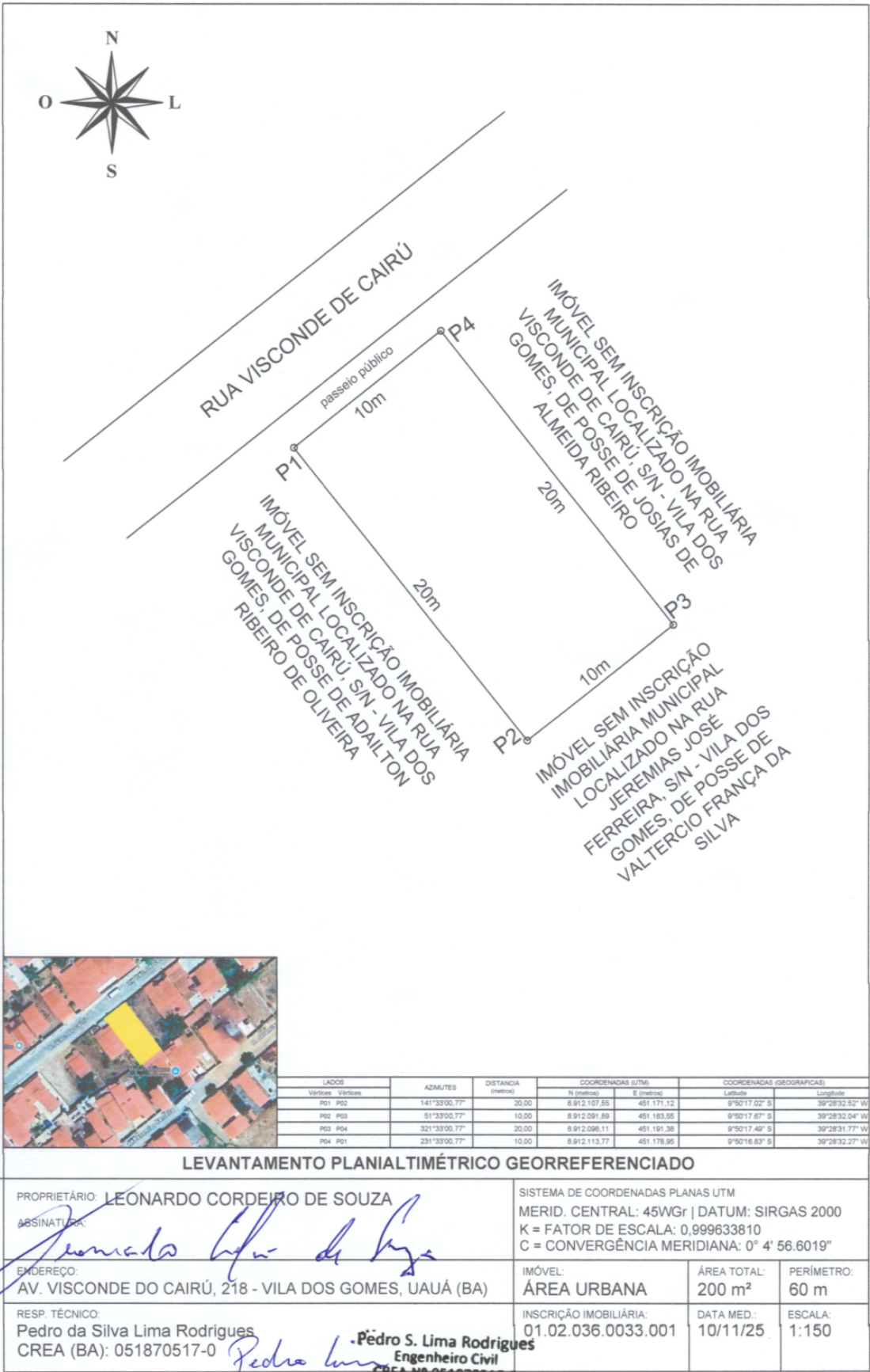

Prefeitura Municipal de Uauá



PREFEITURA MUNICIPAL DE UAUÁ

ESTADO DA BAHIA

TÍTULO Nº0093/2025

RECONHECIMENTO DE DOMÍNIO PARTICULAR

O Chefe do Poder Executivo Municipal, Marcos Henrique Lobo Rosa, tendo em vista os dispositivos legais da Lei Municipal nº 651/2022, da Lei Federal nº 13.465/2017 e considerando o que consta do Processo Administrativo de Regularização Fundiária Urbana nº 0090/2025, APROVA a regularização fundiária descrita, classificada na modalidade REURB-E, e OUTORGA a **JOELMA MARIA DOS SANTOS**, brasileira, maior, capaz, solteira, professora, RG nº 07.336.274-39 SSP/BA, inscrita no CPF sob o nº 891.928.695-72, residente na Rua Monte Alegre, nº 797, Alto do Conselheiro, município de Uauá, estado da Bahia, a PROPRIEDADE, por meio da Legitimação Fundiária, da unidade imobiliária localizada na Rua Monte Alegre, nº 797, Alto do Conselheiro, nesta cidade de Uauá, estado da Bahia, inscrita no Cadastro Imobiliário Municipal sob nº 01.04.041.0780.01 e área total de 548,72 m² (quinhentos e quarenta e oito metros e setenta e dois decímetros quadrados), sendo 26,70 m (vinte e seis metros e setenta centímetros) de frente; 26,60 m (vinte e seis metros e sessenta centímetros) de fundo; 24,40 m (vinte e quatro metros e quarenta centímetros) na lateral direita; e 17,21 m (dezesete metros e vinte e um centímetros) na lateral esquerda; no valor de R\$ 64.250,00 (sessenta e quatro mil e duzentos e cinquenta reais); com coordenadas geodésicas: Latitude: 9°50'31.3"S e Longitude: 39°29'27.3"W; com limites e confrontações seguintes: Frente: via pública - Rua Monte Alegre; Lateral direita: Trav. Monte Alegre; Fundo: Imóvel sem inscrição imobiliária municipal, localizado na Rua Monte Alegre, s/n, Alto do Conselheiro, de posse do Espólio de Eleuval Araújo Ferreira; Lateral esquerda: Imóvel sem inscrição imobiliária municipal, localizado na Rua Monte Alegre, s/n, Alto do Conselheiro, de posse do Espólio de Eleuval Araújo Ferreira. O imóvel constante do presente Processo será desmembrado da Matrícula nº 551, às fls. 76 do Livro 02, do Cartório de Registro de Imóveis desta Comarca de Uauá, Bahia.

GABINETE DO PREFEITO MUNICIPAL DE UAUÁ, 11 de dezembro de 2025.

Marcos Henrique Lobo Rosa
PREFEITO MUNICIPAL

Código de segurança: {17C3D3BF-EE58-4C15-8D24-D4D25DA51413}

Prefeitura Municipal de Uauá

MEMORIAL DESCRITIVO

Referente Ao Imóvel Lançado no Cadastro Imobiliário do Município sob nº: **01.04.041.0780.01**

Propriedade: Lote Urbano

Proprietária: Joelma Maria dos Santos – CPF:
891.928.695-72

Endereço: Rua Monte Alegre, 780 – Alto do
Conselheiro

Município: UAUÁ-BA

Área Do Terreno: 548,72m² / **Área Construída:**
267,76m²

Coordenadas Geográficas: 9°50'31.3"S 39°29'27.3"W

LIMITES E CONFRONTAÇÕES

Frente (Norte): Rua Monte Alegre; Alto do Conselheiro, Uauá-BA, de domínio da municipalidade.

Lado direito (Oeste): Imóvel inscrito no cadastro imobiliário municipal nº 01.04.041.0768.001, localizado na rua Monte Alegre, 768, Sítio Si; Alto do Conselheiro, Uauá-BA, de posse de Espólio de Eleuval Araujo Ferreira.

Fundo (Sul): Imóvel sem inscrição imobiliária municipal, localizado na rua Monte Alegre, s/n; Alto do Conselheiro, Uauá-BA, de posse de Espólio de Eleuval Araujo Ferreira.

Lado esquerdo (Leste): Travessa Monte Alegre; Alto do Conselheiro, Uauá-BA, de domínio da municipalidade.

DESCRIÇÃO DO IMÓVEL

Inicia-se a descrição deste perímetro no vértice P01, de coordenadas N 8.912.028,11m e E 446.180,15m (Latitude: 9°50'30.9"S e Longitude: 39°29'26.9"W); deste segue confrontando com Travessa Monte Alegre; Alto do Conselheiro, Uauá-BA, de domínio da municipalidade, azimuth de 180°00'00,00" por uma distância de 24,40m até o vértice P02, de coordenadas N 8.912.003,71m e E 446.180,15m (Latitude: 9°50'31.7"S e Longitude: 39°29'27.0"W); deste segue confrontando com Imóvel sem inscrição imobiliária municipal, localizado na rua Monte Alegre, s/n; Alto do Conselheiro, Uauá-BA, de posse de Espólio de Eleuval Araujo Ferreira no quadrante Sudeste, com azimuth 276°04'35,61" por uma distância de 26,56m, até o vértice P03, de coordenadas N 8.912.006,52m e E 446.153,73m (Latitude: 9°50'31.6"S e Longitude: 39°29'27.9"W); deste segue confrontando com Imóvel inscrito no cadastro imobiliário municipal nº 01.04.041.0768.001, localizado na rua Monte Alegre, 768, Sítio Si; Alto do Conselheiro, Uauá-BA, de posse de Espólio de Eleuval Araujo Ferreira no quadrante Sudoeste, com azimuth 0°14'58,07" por uma distância de 17,21m até o vértice P04, de coordenadas N 8.912.023,73m e E 446.153,81m (Latitude: 9°50'31.1"S e Longitude: 39°29'27.8"W); deste segue confrontando com Rua Monte Alegre, de domínio da municipalidade no quadrante Noroeste, com azimuth de 80°33'42,96" por uma distância de 26,70m até o vértice P01, ponto inicial da descrição deste perímetro, fechando assim o perímetro do polígono acima descrito com uma área superficial de 548,72m².

Todas as coordenadas aqui descritas estão georreferenciadas ao Sistema Geodésico Brasileiro e encontram-se representadas no Sistema UTM, referenciadas ao Meridiano Central nº 45 WGr, tendo como Datum o SIRGAS2000. Todos os azimutes e distâncias, área e perímetro foram calculados no plano de projeção UTM.

Uauá, 07/10/2025.

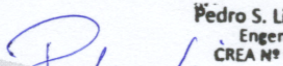
Pedro S. Lima Rodrigues
Engenheiro Civil
CREA Nº 051870517-0

Pedro da Silva Lima Rodrigues
Engenheiro Civil
CREA (BA): 051870517-0

Pedro da Silva Lima Rodrigues – Engenheiro Civil
(74) 99959-9592 | pedro.limma@gmail.com

Prefeitura Municipal de Uauá

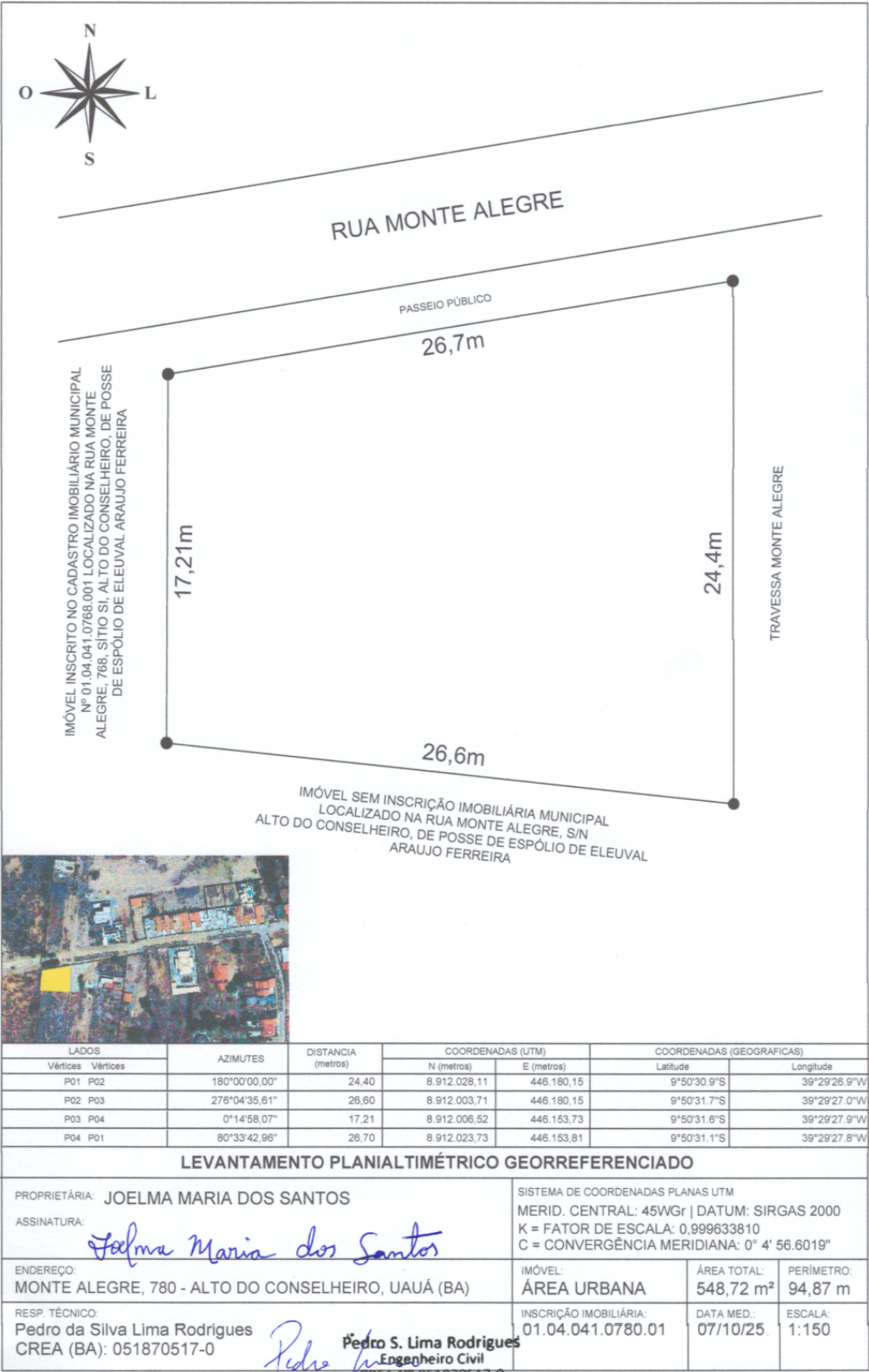

Prefeitura Municipal de Uauá

Outros



PREFEITURA MUNICIPAL DE UAUÁ

ESTADO DA BAHIA

TÍTULO Nº0122/2020

RECONHECIMENTO DE DOMÍNIO PARTICULAR

O Chefe do Poder Executivo Municipal, Marcos Henrique Lobo Rosa, tendo em vista os dispositivos legais da Lei Municipal nº 651/2022, da Lei Federal nº 13.465/2017 e considerando o que consta do Processo Administrativo de Regularização Fundiária Urbana nº 0122/2020, APROVA a regularização fundiária descrita, classificada na modalidade REURB-E, e OUTORGA a **SEBASTIÃO STÊNIO DOS SANTOS SILVA**, brasileiro, maior, capaz, solteiro, autônomo, RG nº 36337978 SSP/SP, inscrito no CPF sob o nº 219.578.338-90, residente na Fazenda Nossa Senhora Aparecida, s/n, Zona Rural, município de Uauá, estado da Bahia, a PROPRIEDADE, por meio da Legitimação Fundiária, da unidade imobiliária localizada na Av. Prefeito Pedro Ribeiro, s/n, Centro, nesta cidade de Uauá, estado da Bahia, inscrita no Cadastro Imobiliário Municipal sob o nº 01.01.059.0080.001 e área total de 328,96 m² (trezentos e vinte e oito metros quadrados e noventa e seis decímetros quadrados), sendo 9,60 m (nove metros e sessenta centímetros) de frente; 10,33 m (dez metros e trinta e três centímetros) de fundo; 38,00 m (trinta e oito metros) na lateral esquerda; e 32,56 m (trinta e dois metros e cinquenta e seis centímetros) na lateral direita; no valor de R\$ 89.886,00 (oitenta e nove mil e oitocentos e oitenta e seis reais); com coordenadas geodésicas: Latitude: 9°50'27,985" S e Longitude: 39°28'33,434" W; com limites e confrontações seguintes: Frente: Via pública – Av. Prefeito Pedro Ribeiro; Lateral Direita: Imóvel localizado na Av. Prefeito Pedro Ribeiro, s/n, Centro, com Inscrição Imobiliária Municipal nº 01.01.059.0090.001, de posse de Sebastião Stênio dos Santos Silva; Lateral Esquerda: Imóvel localizado na Av. Prefeito Pedro Ribeiro, s/n, Centro, com Inscrição Imobiliária Municipal nº 01.01.059.0070.001, de posse de José Cardoso Carvalho; Fundo: Imóvel localizado na Rua Caratácá, s/n, Centro, com Inscrição Imobiliária Municipal nº 01.01.059.0261.001, de posse de Olímpio César Gonçalves. O imóvel constante do presente Processo será desmembrado da Matrícula nº 551, às fls. 76 do Livro 02, do Cartório de Registro de Imóveis desta Comarca de Uauá, Bahia. Este documento entra em vigor na data da sua publicação, revogando-se disposições em contrário.

GABINETE DO PREFEITO MUNICIPAL DE UAUÁ, 08 de dezembro de 2025.

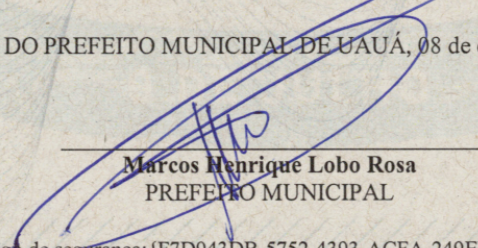
Marcos Henrique Lobo Rosa
PREFEITO MUNICIPAL

Código de segurança: {F7D943DB-5752-4393-ACFA-249EB46074E7}

Prefeitura Municipal de Uauá



MEMORIAL DESCRITIVO

PROPRIETÁRIO(A): SEBASTIÃO STÊNIO DOS SANTOS SILVA
PROPRIEDADE: TERRENO
MUNICÍPIO-UF: Uauá-Bahia
ENDEREÇO: AVENIDA PREFEITO PEDRO RIBEIRO, S/Nº, CENTRO
INSCRIÇÃO IMOBILIÁRIA: 01.01.059.0080.001
Limites e Confrontações:

DISTRITO: ZONA URBANA
ÁREA (M2): 328,96
PERÍMETRO (m): 90,49

- Frente: AVENIDA PREFEITO PEDRO RIBEIRO;
- Direita: IMÓVEL LOCALIZADO NA AVENIDA PREFEITO PEDRO RIBEIRO, S/Nº, BAIRRO: CENTRO, COM INSCRIÇÃO IMOBILIÁRIA MUNICIPAL, Nº 01.01.059.0090.001 DE POSSE DE SEBASTIAO STENIO DOS SANTOS SILVA;
- Esquerda: IMÓVEL LOCALIZADO NA AVENIDA PREFEITO PEDRO RIBEIRO, S/Nº, BAIRRO: CENTRO, COM INSCRIÇÃO IMOBILIÁRIA MUNICIPAL, Nº 01.01.059.0070.001 DE POSSE DE JOSE CARDOSO CARVALHO;
- Fundo: IMÓVEL LOCALIZADO NA RUA CARATACA, S/Nº, BAIRRO: CENTRO, COM INSCRIÇÃO IMOBILIÁRIA MUNICIPAL, Nº 01.01.059.0261.001 DE POSSE DE OLIMPIO CESAR GONÇALVES.

DESCRIÇÃO DO PERÍMETRO

Inicia-se a descrição deste perímetro no vértice **P01**, georreferenciado no Sistema Geodésico Brasileiro, DATUM - SIRGAS2000, MC-39°W, de coordenadas **N 8.912.118,155m** e **E 447.811,886m**, de Latitude **9°50'27,985"** Sul e Longitude **39°28'33,434"** Oeste; deste segue confrontando com a propriedade de AVENIDA PREFEITO PEDRO RIBEIRO, com azimute de **111°09'15"** por uma distância de **9,60m** até o vértice **P02**, de coordenadas **N 8.912.114,689m** e **E 447.820,843m**; deste segue confrontando com a propriedade de IMÓVEL LOCALIZADO NA AVENIDA PREFEITO PEDRO RIBEIRO, S/Nº, BAIRRO: CENTRO, COM INSCRIÇÃO IMOBILIÁRIA MUNICIPAL, Nº 01.01.059.0090.001 DE POSSE DE SEBASTIAO STENIO DOS SANTOS SILVA, com azimute de **198°51'22"** por uma distância de **32,56m** até o vértice **P03**, de coordenadas **N 8.912.083,878m** e **E 447.810,321m**; deste segue confrontando com a propriedade de IMÓVEL LOCALIZADO NA RUA CARATACA, S/Nº, BAIRRO: CENTRO, COM INSCRIÇÃO IMOBILIÁRIA MUNICIPAL, Nº 01.01.059.0261.001 DE POSSE DE OLIMPIO CESAR GONÇALVES, com azimute de **259°35'22"** por uma distância de **10,33m** até o vértice **P04**, de coordenadas **N 8.912.082,011m** e **E 447.800,157m**; deste segue confrontando com a propriedade de IMÓVEL LOCALIZADO NA AVENIDA PREFEITO PEDRO RIBEIRO, S/Nº, BAIRRO: CENTRO, COM INSCRIÇÃO IMOBILIÁRIA MUNICIPAL, Nº 01.01.059.0070.001 DE POSSE DE JOSE CARDOSO CARVALHO, com azimute de **17°58'42"** por uma distância de **38,00m** até o vértice **P01**, ponto inicial da descrição deste perímetro de **90,49 m**.

Todas as coordenadas aqui descritas estão georreferenciadas ao Sistema Geodésico Brasileiro e encontram-se representadas no Sistema UTM, referenciadas ao **Meridiano Central nº 39 WGr**, tendo como Datum o **SIRGAS2000**. Todos os azimutes e distâncias, área e perímetro foram calculados no plano de projeção UTM.

Uauá, 17/11/2025.

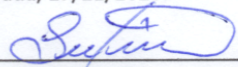
SEBASTIÃO STÊNIO DOS SANTOS SILVA
CPF: 219.578.338-90

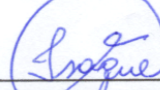
Isaque do Vale F. Silva
Engenheiro Civil
CREA-SE 271674499-8
ISAAQUE DO VALE FERREIRA SILVA
CREA nº 271674499-8

Praça 31 de Março, 507 | Centro | Uauá | BA | CEP 48950-000 | (74) 3673 1804 |
Isaque do Vale - Engenheiro Civil
(74) 9 9964 1893
isaque790@gmail.com

Prefeitura Municipal de Uauá

