

Prefeitura Municipal de Uauá

Outros



PREFEITURA MUNICIPAL DE UAUÁ

TÍTULO Nº 0085/2016

RECONHECIMENTO DE DOMÍNIO MUNICIPAL

O PREFEITO MUNICIPAL DE UAUÁ – BAHIA, tendo em vista os dispositivos da Lei Municipal nº 540, de 09 de janeiro de 2015, e considerando o que consta do PROCESSO DE RECONHECIMENTO DE DOMÍNIO PARTICULAR Nº0085/2016, na modalidade doação, outorga ao senhor José Alves da Silva, brasileiro, maior, capaz, casado, inscrito no RG sob nº 01.348.692-40 SSP/BA, inscrito no CPF sob nº 100.575.284-20, residente e domiciliado à Rua do Tanque Velho, Bairro do Tanque Velho, nesta cidade de Uauá, estado da Bahia, Titular Definitivo de um terreno urbano com inscrição imobiliária nº 01.01.056.0059.001 e área de 74,37 m² (setenta e quatro metros e trinta e sete centímetros quadrados) localizada na Rua Padre Miguel Focks, centro, nesta cidade de Uauá, estado da Bahia. Sendo 5,00 m (cinco metros) de frente; 6,00 m (seis metros) de fundo; 11,50 m (onze metros e cinquenta centímetros) na lateral direita; 15,85 m (quinze metros e oitenta e cinco centímetros) na lateral esquerda; Desmembrando da Matrícula nº 551, registrado as fls.76 do Livro 2-D, no Cartório de Imóveis e Hipotecas, Títulos e Documentos e Cível de Pessoas Jurídicas, Comarca de Uauá, estado da Bahia. Planta impressa no verso com memorial descritivo e coordenada UTM.

GABINETE DO PREFEITO, 10 de dezembro de 2016



Olímpio Cardoso Filho
PREFEITO MUNICIPAL



Prefeitura Municipal de Uauá

PROCESSO 0085/2016 – JOSÉ ALVES DA SILVA

MEMORIAL DESCRITIVO COM PLANTA DA ÁREA E COORDENADAS GEOGRÁFICAS

DESCRIÇÃO DO PERÍMETRO

Partindo do marco **P01**, situado no limite com **RUA PADRE MAXIMILIANO MIGUEL FOCKS**, definido pela coordenada geográfica de Latitude **9°50'24,99" Sul** e Longitude **39°29'02,73" Oeste**, Datum **SIRGAS2000** e pela coordenada plana UTM **8.912.208,860 m Norte** e **446.919,340 m Leste**, referida ao meridiano central **39° WGr**, deste, confrontando neste trecho com **RUA PADRE MAXIMILIANO MIGUEL FOCKS**, seguindo com distância de **5,00 m** e azimuth plano de **112°01'23"** chega-se ao marco **P02**, deste confrontando neste trecho com **EMPRESA BAIANA DE ÁGUAS E SANEAMENTO S.A (EMBASA)**, seguindo com distância de **11,50 m** e azimuth plano de **186°00'41"** chega-se ao marco **P03**, deste confrontando neste trecho com **EMPRESA BAIANA DE ÁGUAS E SANEAMENTO S.A (EMBASA)**, seguindo com distância de **6,00 m** e azimuth plano de **257°34'00"** chega-se ao marco **P04**, deste confrontando neste trecho com **EVA DANTAS DA SILVA**, seguindo com distância de **15,85 m** e azimuth plano de **9°12'54"** chega-se ao marco **P01**, ponto inicial da descrição deste perímetro.

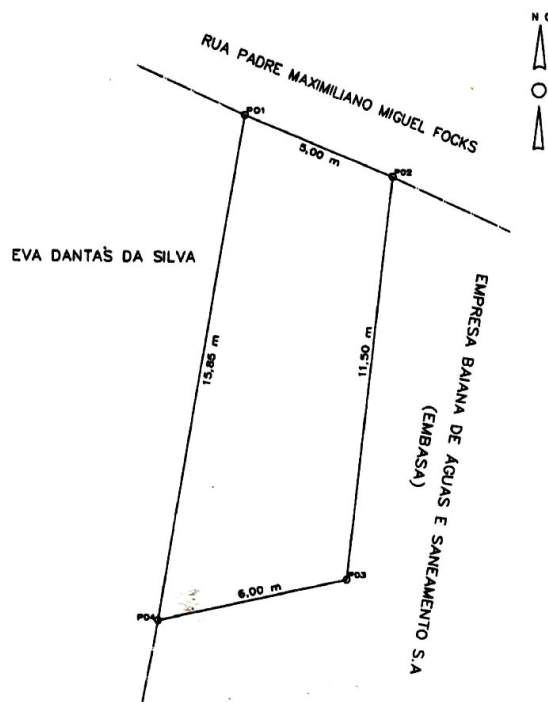

VÉRTICE	NORTE	LESTE	AZIMUTE	LADOS
P01	8.912.208,860	446.919,340	112°01'23"	5,00m
P02	8.912.206,985	446.923,975	186°00'41"	11,50m
P03	8.912.194,506	446.922,661	257°34'00"	6,00m
P04	8.912.193,215	446.916,802	9°12'54"	15,85m
P01	8.912.208,860	446.919,340	112°01'23"	5,00m

Prefeitura Municipal de Uauá



PREFEITURA MUNICIPAL DE UAUÁ

TÍTULO Nº 0062/2016

RECONHECIMENTO DE DOMÍNIO MUNICIPAL

O PREFEITO MUNICIPAL DE UAUÁ – BAHIA, tendo em vista os dispositivos da Lei Municipal nº 540, de 09 de janeiro de 2015, e considerando o que consta do PROCESSO DE RECONHECIMENTO DE DOMÍNIO PARTICULAR Nº0062/2016, na modalidade doação, outorga ao senhor Jeová de Santana Almeida, brasileiro, maior, capaz, casado, comerciante, inscrita no RG sob nº 29.600.218-5 SSP/BA, inscrito no CPF sob nº 639.150.655-87, residente e domiciliado à Rua Francisco Borges Rodrigues, s/nº, Centro, nesta cidade de Uauá, estado da Bahia, Titula Definitivo de um terreno urbano com inscrição imobiliária nº 01.01.010.0120.001 e área de 226,93 m² (duzentos e vinte e seis metros e noventa e três centímetros quadrados) localizada na Rua Novo Horizonte, s/nº, centro, nesta cidade de Uauá, estado da Bahia. Sendo 9,95 m (nove metros e noventa e cinco centímetros) de frente; 10,00 m (dez metros) de fundo; 22,75 m (vinte e dois metros e setenta e cinco centímetros) na lateral direita; 22,75 m (vinte e dois metros e setenta e cinco centímetros) na lateral esquerda; Desmembrando da Matricula nº 551, registrado as fls.76 do Livro 2-D, no Cartório de Imóveis e Hipotecas, Títulos e Documentos e Cível de Pessoas Jurídicas, Comarca de Uauá, estado da Bahia. Planta impressa no verso com memorial descritivo e coordenadas UTM.

GABINETE DO PREFEITO, 10 de dezembro de 2016

Olímpio Cardoso Filho
PREFEITO MUNICIPAL



Prefeitura Municipal de Uauá

PROCESSO 0062/2016 – JEOVÁ DE SANTANA ALMEIDA

MEMORIAL DESCRITIVO COM PLANTA DA ÁREA E COORDENADAS GEOGRÁFICAS

DESCRIÇÃO DO PERÍMETRO:

Inicia-se a descrição deste perímetro no vertice **P1**, definido pelas coordenadas geográficas de Latitude **9°50'33,41" Sul** e Longitude **39°29'00,29" Oeste**, Datum **WGS-84**, e pelas coordenadas planas UTM **8.911.950,468** Norte e **446.994,033** Leste, referida ao meridiano central **39° WGr**; deste, confrontando neste trecho com **JOÃO FERREIRA DE OLIVEIRA**, seguindo com distância de **22,750 m** e azimuth plano de **157°04'04"** chega-se ao vertice **P2** de coordenadas N 8.911.929,516 e E 447.002,897, deste confrontando neste trecho com **ADOLFO MIRANDA**, seguindo com distância de **10,000 m** e azimuth plano de **247°04'04"** chega-se ao vertice **P3** de coordenadas N 8.911.925,620 e E 446.993,687, deste confrontando neste trecho com **MARILENE DANTAS CARDOSO**, seguindo com distância de **22,750 m** e azimuth plano de **337°11'38"** chega-se ao vertice **P4** de coordenadas N 8.911.946,591 e E 446.984,869, deste confrontando neste trecho com **RUA FRANCISCO BORGES RODRIGUES**, seguindo com distância de **9,950 m** e azimuth plano de **67°04'04"** chega-se ao vertice **P1**. Fechando assim o perímetro de **65,45 m** e perfazendo a área de **226,93 m²**. Todas as coordenadas aqui descritas estão georreferenciadas ao Sistema Geodésico Brasileiro e encontram-se representadas no Sistema UTM, referenciadas ao meridiano Central 39WGr, tendo como Datum o SIRGAS2000. Todos os azimutes e distâncias, área e perímetro foram calculados no plano UTM

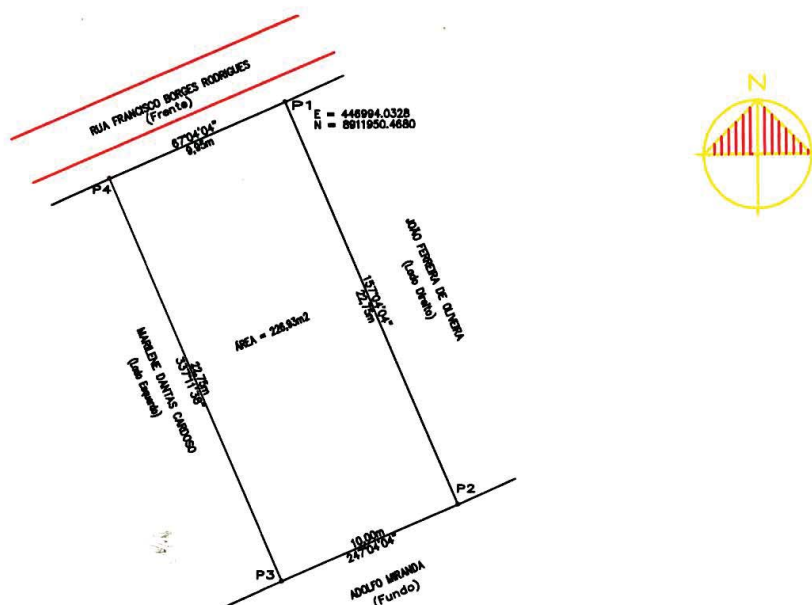

VÉRTICE	COORD. NORTE	COORD. LESTE	AZIMUTE	LADOS
P1	8.911.950,468	446.994,033	157°04'04"	22,750 m
P2	8.911.929,516	447.002,897	247°04'04"	10,000 m
P3	8.911.925,620	446.993,687	337°11'38"	22,750 m
P4	8.911.946,591	446.984,869	67°04'04"	9,950 m
P1	8.911.950,468	446.994,033	157°04'04"	22,750 m

Prefeitura Municipal de Uauá



PREFEITURA MUNICIPAL DE UAUÁ

TÍTULO Nº 0108/2016

RECONHECIMENTO DE DOMÍNIO MUNICIPAL

O PREFEITO MUNICIPAL DE UAUÁ – BAHIA, tendo em vista os dispositivos da Lei Municipal nº 540, de 09 de janeiro de 2015, e considerando o que consta do PROCESSO DE RECONHECIMENTO DE DOMÍNIO PARTICULAR Nº0108/2016, na modalidade doação, outorga ao senhora Laudice Maria Dias de Freitas, brasileira, maior, capaz, enfermeira, inscrito no RG sob nº 02.262.133-40 SSP/BA, inscrito no CPF sob nº 160.381.005-63, residente e domiciliado à Rua Jorge Ribeiro de Sá, nº61 centro nesta cidade de Uauá, estado da Bahia, Titular Definitivo de um terreno urbano com inscrição imobiliária nº 01.02.007.0734.001 e área de 397,51 m² (trezentos e noventa e sete metros e cinquenta e um centímetros quadrados) localizada na Rua Jorge Ribeiro de Sá, nº61 centro, nesta cidade de Uauá, estado da Bahia. Sendo 13,25 m (treze metros e vinte e cinco centímetros) de frente; 13,25 m (treze metros e vinte e cinco centímetros); 30,00 m (trinta metros) na lateral direita; 30,00 m (trinta metros) na lateral esquerda; Desmembrando da Matricula nº 551, registrado as fls.76 do Livro 2-D, no Cartório de Imóveis e Hipotecas, Títulos e Documentos e Cível de Pessoas Jurídicas, Comarca de Uauá, estado da Bahia. Planta impressa no verso com memorial descritivo e coordenada UTM.

GABINETE DO PREFEITO, 10 de dezembro de 2016

Olímpio Cardoso Filho
PREFEITO MUNICIPAL



Prefeitura Municipal de Uauá

PROCESSO 0108/2016 – LAUDICE MARIA DIAS DE FREITAS

MEMORIAL DESCRITIVO COM PLANTA DA ÁREA E COORDENADAS GEOGRÁFICAS

DESCRIÇÃO DO PERÍMETRO

Partindo do marco **P1**, situado no limite com **WELLINGTON ARAÚJO**, definido pela coordenada geográfica de Latitude **9°50'13.64" Sul** e Longitude **39°28'54.58" Oeste**, Datum **SIRGAS 2000** e pela coordenada plana UTM **8,912,557.960** m Norte e **447,167.180** m Leste, referida ao meridiano central **39° WGr**, deste, confrontando neste trecho com **WELLINGTON ARAÚJO**, no quadrante **Nordeste**, seguindo com distância de **13.25** m e azimute plano de **94°35'16"** chega-se ao marco **P2**, deste confrontando neste trecho com **PEDRO ROBERTO DE OLIVEIRA**, no quadrante **Sudeste**, seguindo com distância de **30.00** m e azimute plano de **184°34'12"** chega-se ao marco **P3**, deste confrontando neste trecho com **RUA JORGE RIBEIRO DE SÁ**, no quadrante **Sudoeste**, seguindo com distância de **13.25** m e azimute plano de **274°35'16"** chega-se ao marco **P4**, deste confrontando neste trecho com **ESPOLIO DE JOAQUIM TIMOTEO DE FREI**, no quadrante **Noroeste**, seguindo com distância de **30.00** m e azimute plano de **4°34'12"** chega-se ao marco **P1**, ponto inicial da descrição deste perímetro.

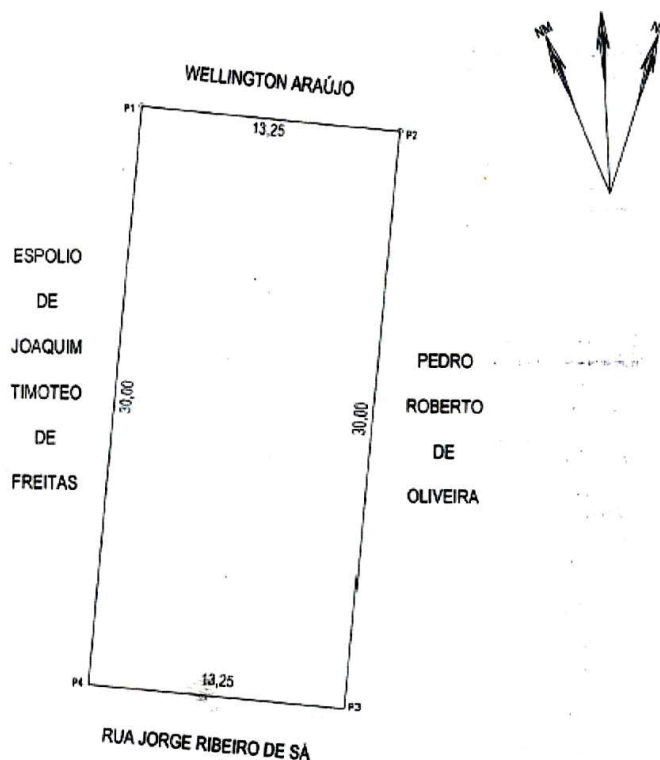

VÉRTICE	COORDENADAS UTM		AZIMUTE	LADOS
	NORTE	LESTE		
P1	8.912.557,960	447.167,180	94°35'16"	13,25m
P2	8.912.556,900	447.180,390	184°34'12"	30,00m
P3	8.912.527,000	447.178,000	274°35'16"	13,25m
P4	8.912.528,060	447.164,790	4°34'12"	30,00m

Prefeitura Municipal de Uauá



PREFEITURA MUNICIPAL DE UAUÁ

TÍTULO Nº 0088/2016

RECONHECIMENTO DE DOMÍNIO MUNICIPAL

O PREFEITO MUNICIPAL DE UAUÁ – BAHIA, tendo em vista os dispositivos da Lei Municipal nº 540, de 09 de janeiro de 2015, e considerando o que consta do PROCESSO DE RECONHECIMENTO DE DOMÍNIO PARTICULAR Nº0088/2016, na modalidade doação, outorga ao senhor Joelson Cardoso de Abreu, brasileiro, maior, solteiro, inscrito no RG sob nº 14.197.449-41 SSP/BA, inscrito no CPF sob nº 028.432.145-13, residente e domiciliado à Av. João Borges de Sá, centro, nesta cidade de Uauá, estado da Bahia, Titular Definitivo de um terreno urbano com inscrição imobiliária nº 01.01.001.0041.001 e área de 213,98 m² (duzentos e treze metros e noventa e oito centímetros quadrados) localizado à Av. João Borges de Sá, centro, nesta cidade de Uauá, estado da Bahia. Sendo 9,10 m (nove metros e dez centímetros) de frente; 12,42 m (doze metros e quarenta e dois centímetros) de fundo; 18,70 m (dezoito metros e setenta e sete centímetros) na lateral direita; 21,45 m (vinte e um metros e quarenta e cinco centímetros) na lateral esquerda; Desmembrando da Matrícula nº 551, registrado as fls.76 do Livro 2-D, no Cartório de Imóveis e Hipotecas, Títulos e Documentos e Cível de Pessoas Jurídicas, Comarca de Uauá, estado da Bahia. Planta impressa no verso com memorial descritivo e coordenada UTM.

GABINETE DO PREFEITO, 10 de dezembro de 2016



Olímpio Cardoso Filho
PREFEITO MUNICIPAL



Prefeitura Municipal de Uauá

PROCESSO 0088/2016 – JOELSON CARDOSO DE ABREU

MEMORIAL DESCRITIVO COM PLANTA DA ÁREA E COORDENADAS GEOGRÁFICAS

DESCRIÇÃO DO PERÍMETRO

Inicia-se a descrição deste perímetro no Ponto P01, de coordenadas N 8.912.300,9060m e E 446.856,7729m; deste segue confrontando com AV. JOÃO BORGES DE SÁ no quadrante Nordeste, com azimuth de 116°41'31" por uma distância de 9,10m até o Ponto P02, de coordenadas N 8.912.296,8184m e E 446.864,9031m; deste segue confrontando com REGIVALDO RIBEIRO MATOS (LATERAL DIREITA) no quadrante Sudeste, com azimuth de 196°27'56" por uma distância de 18,70m até o Ponto P03, de coordenadas N 8.912.278,8857m e E 446.859,6030m; deste segue confrontando com VEROMAR DE SOUZA DIAS (FUNDO) no quadrante Sudoeste, com azimuth de 295°10'00" por uma distância de 7,42m até o Ponto P04, de coordenadas N 8.912.282,0422m e E 446.852,8850m; deste segue confrontando com FUNDO no quadrante Sudeste, com azimuth de 206°41'31" por uma distância de 2,85m até o Ponto P05, de coordenadas N 8.912.279,4959m e E 446.851,6048m; deste segue confrontando com FUNDO no quadrante Sudoeste, com azimuth de 296°41'31" por uma distância de 5,00m até o Ponto P06, de coordenadas N 8.912.281,7419m e E 446.847,1377m; deste segue confrontando com MANUEL ALVES DE ABREU (LATERAL ESQUERDA) no quadrante Noroeste, com azimuth de 26°41'31" por uma distância de 21,45m até o Ponto P01, ponto inicial da descrição deste perímetro, fechando assim o perímetro do polígono acima descrito com uma área superficial de 213,98m². Todas as coordenadas aqui descritas estão georreferenciadas ao Sistema Geodésico Brasileiro e encontram-se representadas no Sistema UTM, referenciadas ao Meridiano Central nº 39 WGr, tendo como Datum o SIRGAS2000. Todos os azimutes e distâncias, área e perímetro foram calculados no plano de projeção UTM.

Uauá-BA, 24/11/2016

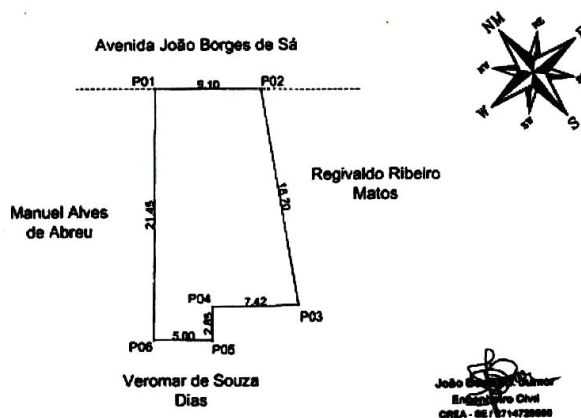

VÉRTICE	COORD. NORTE	COORD. ESTE	DISTÂNCIA	AZIMUTE
P01	8.912.300,9060	446.856,7729	9,10 m	116°41'31"
P02	8.912.296,8184	446.864,9031	18,70 m	196°27'56"
P03	8.912.278,8857	446.859,6030	7,42 m	295°10'00"
P04	8.912.282,0422	446.852,8850	2,85 m	206°41'31"
P05	8.912.279,4959	446.851,6048	5,00 m	296°41'31"
P06	8.912.281,7419	446.847,1377	21,45 m	26°41'31"

Prefeitura Municipal de Uauá



PREFEITURA MUNICIPAL DE UAUÁ

TÍTULO Nº 0110/2016

RECONHECIMENTO DE DOMÍNIO MUNICIPAL

O PREFEITO MUNICIPAL DE UAUÁ – BAHIA, tendo em vista os dispositivos da Lei Municipal nº 540, de 09 de janeiro de 2015, e considerando o que consta do PROCESSO DE RECONHECIMENTO DE DOMÍNIO PARTICULAR Nº0110/2016, na modalidade doação, outorga ao senhor Agamenon Cardoso Serafim brasileiro, maior, capaz, casado, motorista, inscrita no RG sob nº 11.135.857-49 SSP/BA, inscrita no CPF sob nº 013.621.455-05, residente e domiciliada à Rua Euclides da Cunha, nº118, Bairro Alto do Conselheiro, nesta cidade de Uauá, estado da Bahia, Título Definitivo de um terreno urbano com inscrição imobiliária nº 01.04.018.0220.001 e área de 200,00 m² (duzentos metros quadrados) localizado na Rua Euclides da Cunha, nº118, Bairro Alto do Conselheiro, nesta cidade de Uauá, estado da Bahia. Sendo 10,00 m (dez metros) de frente; 10,00 m (dez metros) de fundo; 20,00 m (vinte metros) na lateral direita; 20,00 m (vinte metros) na lateral esquerda; Desmembrando da Matricula nº 551, registrado as fls.76 do Livro 2-D, no Cartório de Imóveis e Hipotecas, Títulos e Documentos e Cível de Pessoas Jurídicas, Comarca de Uauá, estado da Bahia. Planta impressa no verso com memorial descritivo e coordenadas UTM.

GABINETE DO PREFEITO, 10 de dezembro de 2016



Olímpio Cardoso Filho
PREFEITO MUNICIPAL



Prefeitura Municipal de Uauá

PROCESSO 0110/2016 – AGAMENON CARDOSO SERAFIM

MEMORIAL DESCRITIVO COM PLANTA DA ÁREA E COORDENADAS GEOGRÁFICAS

DESCRIÇÃO DO PERÍMETRO

Partindo do marco **P1**, situado no limite com **RUA EUCLIDES DA CUNHA**, definido pela coordenada geográfica de Latitude **9°50'34.77" Sul** e Longitude **39°29'17.17 Oeste**, Datum **SIRGAS 2000** e pela coordenada plana UTM **8,911,908.000 m Norte**, **446,480.000 m Leste**, referida ao meridiano central **39° WGr**, deste, confrontando nest trecho com **RUA EUCLIDES DA CUNHA**, no quadrante **Nordeste**, seguindo cor distância de **10.000 m** e azimuth plano de **180°00'00"** chega-se ao marco **P2**, deste confrontando neste trecho com **ANTONIO CARLOS OLIVEIRA CARDOSO**, no quadrante **Sudeste**, seguindo com distância de **20.000 m** e azimuth plano de **270°00'00"** chega-se ao marco **P3**, deste confrontando neste trecho com **GESSONITO CALIXTO DE SOUZA**, no quadrante **Sudoeste**, seguindo com distância de **10.000 m** e azimuth plano de **360°00'00"** chega-se ao marco **P4**, deste confrontando neste trecho com **RITA DE CASSIÁ SILVA CRUZ**, no quadrante **Noroeste**, seguindo com distância de **20.000 m** e azimuth plano de **90°00'00"** chega-se ao marco **P1**, ponto inicial da descrição deste perímetro.

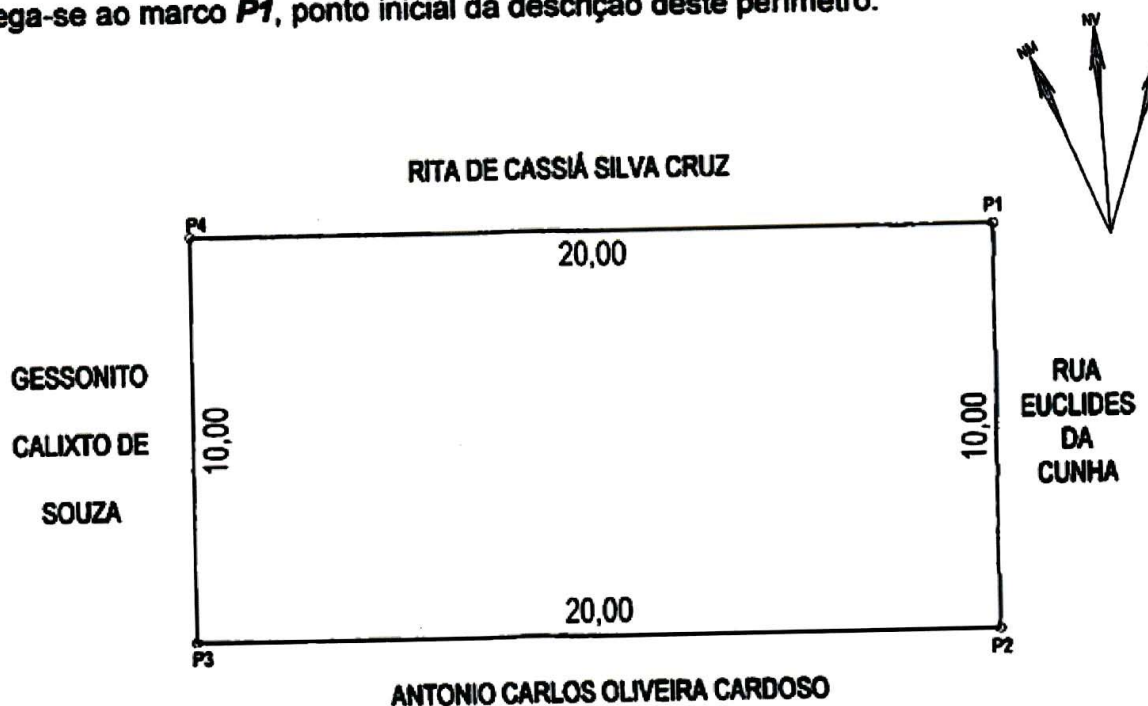

VÉRTICE	COORDENADAS UTM		AZIMUTE	LADOS
	NORTE	LESTE		
P1	8.911.908,00	446.480,00	180°00'00"	10,00 m
P2	8.911.898,00	446.480,00	270°00'00"	20,00 m
P3	8.911.898,00	446.480,00	360°00'00"	10,00 m
P4	8.911.908,00	446.480,00	90°00'00"	20,00 m