

# Prefeitura Municipal de Uauá

Outros



## ESTADO DA BAHIA PREFEITURA MUNICIPAL DE UAUÁ GABINETE DO PREFEITO

### CERTIDÃO DE REGULARIZAÇÃO FUNDIÁRIA – CRF

#### TÍTULO Nº 0045/2025

O Chefe do Poder Executivo Municipal, **Marcos Henrique Lobo Rosa**, tendo em vista os dispositivos da Lei Municipal nº 651/2022, da Lei Federal nº 13.465/2017 e considerando o que consta do Processo Administrativo de Regularização Fundiária Urbana - REURB nº 0045/2025, tramitado no rito do artigo nº 69, da referida Lei nº 13.465/2017, **APROVA** a regularização fundiária descrita, classificada na modalidade **REURB-E**, e **OUTORGA** a **EMANOEL MESSIAS NEVES CARDOSO** brasileiro, maior, capaz, solteiro, empresário, RG nº 2093356104 SSP/BA, inscrito no CPF sob o nº 024.221.725-71, filho de Gilberto Ferreira Cardoso e Maria Cleide Neves de Macedo, residente na Rua Projetada 2, nº 470, Alto do Tanque Velho, município de Uauá, estado da Bahia, a PROPRIEDADE, por meio da **Legitimação Fundiária**, da unidade imobiliária localizada na Rua Projetada 2, nº 470, Alto do Tanque Velho, cidade de Uauá, estado da Bahia, medindo 353,12 m<sup>2</sup> (trezentos e cinquenta e três metros quadrados e doze decímetros quadrados), sendo 18,80 m (dezoito metros e oitenta centímetros) de frente; 11,23 m (onze metros e vinte e três centímetros) de fundo; 23,20 m (vinte e três metros e vinte centímetros) na lateral direita; e 25,90 m (vinte e cinco metros e noventa centímetros) na lateral esquerda; no valor de R\$ 29.527,00 (vinte e nove mil e quinhentos e vinte e sete reais); com coordenadas geodésicas: Latitude 09°50'45,725" S e Longitude 39°28'35,706" W; com limites e confrontações seguintes: Frente: VIA PÚBLICA - RUA PROJETADA 2; Lateral Direita: IMÓVEL INSCRITO NO CADASTRO IMOBILIÁRIO MUNICIPAL SOB O Nº 01.11.070.0480.001, LOCALIZADO NA RUA PROJETADA 2, Nº 480, ALTO DO TANQUE VELHO, DE POSSE DE EMANOEL MESSIAS NEVES CARDOSO; Lateral Esquerda: VIA PÚBLICA - RUA PROJETADA; Fundo: IMÓVEL SEM INSCRIÇÃO NO CADASTRO IMOBILIÁRIO MUNICIPAL, LOCALIZADO NA RUA PROJETADA, ALTO DO TANQUE VELHO, DE POSSE DE MARCIO DOS SANTOS GONÇALVES; cuja descrição do perímetro é a que segue: Inicia-se a descrição deste perímetro no vértice 1, de coordenadas em Longitude 39°28'35,706"W, Latitude 09°50'45,725"S e coordenadas em UTM N 8.911.573,20m e E 447.743,45m; deste, segue confrontando com RUA PROJETADA, no azimute de 99°58'18", na distância de 18,80 m; até o vértice 2, de coordenadas em Longitude 39°28'35,098"W, Latitude 09°50'45,832"S e coordenadas em UTM N 8.911.569,94m e E 447.761,97m; deste, segue confrontando com CONFRONTA COM O IMÓVEL COM INSCRIÇÃO NO CADASTRO IMOBILIÁRIO MUNICIPAL 01.11.070.0480.001, LOCALIZADO NA RUA PROJETADA 2, ALTO DO TANQUE VELHO, DE POSSE EMANOEL MESSIAS NEVES CARDOSO, no azimute de 183°01'24", na distância de 23,20 m; até o vértice 3, de coordenadas em Longitude 39°28'35,139"W, Latitude 09°50'46,587"S e coordenadas em UTM N 8.911.546,77m e E 447.760,75; deste, CONFRONTA COM O IMÓVEL SEM INSCRIÇÃO NO CADASTRO IMOBILIÁRIO MUNICIPAL, LOCALIZADO NA RUA PROJETADA 2, ALTO DO TANQUE VELHO, DE POSSE MARCIO DOS SANTOS GONÇALVES, no azimute de 276°28'35", na distância de 11,23 m; até o vértice 4, de coordenadas em Longitude 39°28'35,506"W, Latitude 09°50'46,545"S e coordenadas em UTM N 8.911.548,04m e E 447.749,58m; deste, segue confrontando com RUA PROJETADA, no azimute de 346°18'04", na distância de 25,90 m, até o vértice 1, fechando assim o perímetro acima descrito, totalizando o perímetro de 79,13 m. Sendo, este levantamento topográfico, de responsabilidade técnica de Isaque do Vale Ferreira Silva (Engenheiro Civil - CREA nº 271674499-8), conforme ART em anexo ao projeto de regularização. Imóvel Inscrito no Cadastro Imobiliário Municipal sob nº 01.11.070.0470.001, com destinação urbana livre e desembaraçada de quaisquer ônus, direitos reais, gravames ou inscrições, eventualmente existentes em sua matrícula de origem, exceto quando disserem respeito ao próprio legitimado.

Uauá - Bahia, 12 de setembro de 2025.

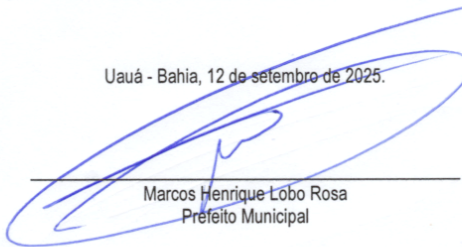
  
Marcos Henrique Lobo Rosa  
Prefeito Municipal

PRAÇA BELARMINO JOSÉ RODRIGUES, CENTRO, UAUÁ – BAHIA – BRASIL - CEP:48.950-000  
<http://uaua.ba.gov.br> (74) 3673.1938 / 1707 - CNPJ.: 13.698.758/0001-97

Praça Praça Belarmino José Rodrigues | S/N | Centro | Uauá-Ba

[www.pmuaua.ba.ipmbrasil.org.br](http://www.pmuaua.ba.ipmbrasil.org.br)

Este documento foi assinado digitalmente por SERASA Experian  
5D38114C46E21044554954E2CF82EFE



# Prefeitura Municipal de Uauá



## ESTADO DA BAHIA PREFEITURA MUNICIPAL DE UAUÁ GABINETE DO PREFEITO

### CERTIDÃO DE REGULARIZAÇÃO FUNDIÁRIA – CRF

TÍTULO Nº 0046/2025

O Chefe do Poder Executivo Municipal, **Marcos Henrique Lobo Rosa**, tendo em vista os dispositivos da Lei Municipal nº 651/2022, da Lei Federal nº 13.465/2017 e considerando o que consta do Processo Administrativo de Regularização Fundiária Urbana - REURB nº 0046/2025, tramitado no rito do artigo nº 69, da referida Lei nº 13.465/2017, **APROVA** a regularização fundiária descrita, classificada na modalidade **REURB-E**, e **OUTORGA** a **EMANOEL MESSIAS NEVES CARDOSO**, brasileiro, maior, capaz, solteiro, empresário, RG nº 2093356104 SSP/BA, inscrito no CPF sob o nº 024.221.725-71, filho de Gilberto Ferreira Cardoso e Maria Cleide Neves de Macedo, residente na Rua Projetada 2, nº 470, Alto do Tanque Velho, município de Uauá, estado da Bahia, a **PROPRIEDADE**, por meio da **Legitimação Fundiária**, da unidade imobiliária localizada na **Rua Projetada 2, nº 480, Alto do Tanque Velho**, cidade de Uauá, estado da Bahia, medindo 232,00 m² (duzentos e trinta e dois metros quadrados), sendo 10,00 m (dez metros) de frente; 10,00 m (dez metros) de fundo; 23,20 m (vinte e três metros e vinte centímetros) na lateral direita; e 23,20 m (vinte e três metros e vinte centímetros) na lateral esquerda; no valor de R\$ 19.405,00 (dezenove mil e quatrocentos e cinco reais); com coordenadas geodésicas: Latitude 09°50'45,832" S e Longitude 39°28'35,097" W; com limites e confrontações seguintes: Frente: VIA PÚBLICA - RUA PROJETADA 2; Lateral Direita: IMÓVEL SEM INSCRIÇÃO NO CADASTRO IMOBILIÁRIO MUNICIPAL, LOCALIZADO NA RUA PROJETADA 2, S/N, ALTO DO TANQUE VELHO, DE POSSE MÁRCIO DOS SANTOS GONÇALVES; Lateral Esquerda: IMÓVEL INSCRITO NO CADASTRO IMOBILIÁRIO MUNICIPAL SOB O Nº 01.11.070.0470.001, LOCALIZADO NA RUA PROJETADA 2, Nº 470, ALTO DO TANQUE VELHO, DE POSSE EMANOEL MESSIAS NEVES CARDOSO; Fundo: IMÓVEL SEM INSCRIÇÃO NO CADASTRO IMOBILIÁRIO MUNICIPAL, LOCALIZADO NA RUA PROJETADA, S/N, ALTO DO TANQUE VELHO, DE POSSE DE MÁRCIO DOS SANTOS GONÇALVES; cuja descrição do perímetro é a que segue: Inicia-se a descrição deste perímetro no vértice 1, de coordenadas em Longitude 39°28'35,097"W, Latitude 09°50'45,832"S e coordenadas em UTM N 8.911.569,94m e E 447.762,00m; deste, segue confrontando com RUA PROJETADA 2, no azimute de 98°41'19", na distância de 10,00 m; até o vértice 2, de coordenadas em Longitude 39°28'34,773"W, Latitude 09°50'45,882"S e coordenadas em UTM N 8.911.568,43m e E 447.771,89m; ; deste, segue confrontando com CONFRONTA COM O IMÓVEL SEM INSCRIÇÃO NO CADASTRO IMOBILIÁRIO MUNICIPAL, LOCALIZADO NA RUA PROJETADA 2, S/N, ALTO DO TANQUE VELHO DE POSSE MARCIO DOS SANTOS GONÇALVES, no azimute de 183°06'21", na distância de 23,20 m; até o vértice 3, de coordenadas em Longitude 39°28'34,815"W, Latitude 09°50'46,636"S e coordenadas em UTM N 8.911.545,26m e E 447.770,63m; deste, segue confrontando com CONFRONTA COM O IMÓVEL SEM INSCRIÇÃO NO CADASTRO IMOBILIÁRIO MUNICIPAL, LOCALIZADO NA RUA PROJETADA, S/N, ALTO DO TANQUE VELHO DE POSSE MARCIO DOS SANTOS GONÇALVES, no azimute de 278°40'38", na distância de 10,00 m; até o vértice 4, de coordenadas em Longitude 39°28'35,139"W, Latitude 09°50'46,587"S e coordenadas em UTM N 8.911.546,77m e E 447.760,75m; deste, segue confrontando com CONFRONTA COM O IMÓVEL COM INSCRIÇÃO NO CADASTRO IMOBILIÁRIO MUNICIPAL: 01.11.070.0470.001, LOCALIZADO NA RUA PROJETADA, 470, ALTO DO TANQUE VELHO, DE POSSE EMANOEL MESSIAS NEVES CARDOSO, no azimute de 3°06'34", na distância de 23,20 m, até o vértice 1, fechando assim o perímetro acima descrito, totalizando o perímetro de 66,40 m, determinando a área total de 232,00 m². Sendo, este levantamento topográfico, de responsabilidade técnica de Isaque do Vale Ferreira Silva (Engenheiro Civil - CREA nº 271674499-8), conforme ART em anexo ao projeto de regularização. Imóvel Inscrito no Cadastro Imobiliário Municipal sob nº **01.11.070.0480.001**, com destinação urbana livre e desembaraçada de quaisquer ônus, direitos reais, gravames ou inscrições, eventualmente existentes em sua matrícula de origem, exceto quando disserem respeito ao próprio legitimado.

Uauá - Bahia, 11 de setembro de 2025.

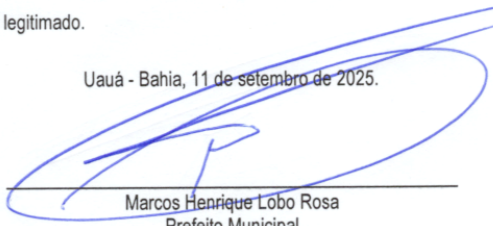
  
Marcos Henrique Lobo Rosa  
Prefeito Municipal

PRAÇA BELARMINO JOSÉ RODRIGUES, CENTRO, UAUÁ – BAHIA – BRASIL - CEP:48.950-000  
<http://uaua.ba.gov.br> (74) 3673.1938 / 1707 - CNPJ.: 13.698.758/0001-97



# Prefeitura Municipal de Uauá



## PREFEITURA MUNICIPAL DE UAUÁ

ESTADO DA BAHIA

TÍTULO Nº0045/2025

### RECONHECIMENTO DE DOMÍNIO PARTICULAR

O Chefe do Poder Executivo Municipal, Marcos Henrique Lobo Rosa, tendo em vista os dispositivos legais da Lei Municipal nº 651/2022, da Lei Federal nº 13.465/2017 e considerando o que consta do Processo Administrativo de Regularização Fundiária Urbana Nº 0045/2025, APROVA a regularização fundiária descrita, classificada na modalidade REURB-E, e OUTORGA a **EMANOEL MESSIAS NEVES CARDOSO**, brasileiro, maior, capaz, solteiro, empresário, RG nº 2093356104 SSP/BA, inscrito no CPF sob o nº 024.221.725-71, residente na Rua Projetada 2, nº 470, Alto do Tanque Velho, município de Uauá, estado da Bahia, a PROPRIEDADE, por meio da Legitimação Fundiária, da unidade imobiliária localizada na Rua Projetada 2, nº 470, Alto do Tanque Velho, nesta cidade de Uauá, estado da Bahia, inscrita no Cadastro Imobiliário Municipal sob o nº 01.11.070.0470.001 e área total de 353,12 m<sup>2</sup> (trezentos e cinquenta e três metros quadrados e doze decímetros quadrados), sendo 18,80 m (dezoito metros e oitenta centímetros) de frente; 11,23 m (onze metros e vinte e três centímetros) de fundo; 23,20 m (vinte e três metros e vinte centímetros) na lateral direita; e 25,90 m (vinte e cinco metros e noventa centímetros) na lateral esquerda; no valor de R\$ 29.527,00 (vinte e nove mil e quinhentos e vinte e sete reais); com coordenadas geodésicas: Latitude: 09°50'45,725" S e Longitude: 39°28'35,706" W; com limites e confrontações seguintes: lateral direita: IMÓVEL INSCRITO NO CADASTRO IMOBILIÁRIO MUNICIPAL SOB O Nº 01.11.070.0480.001, LOCALIZADO NA RUA PROJETADA 2, Nº 480, ALTO DO TANQUE VELHO, DE POSSE DE EMANOEL MESSIAS NEVES CARDOSO; lateral esquerda: VIA PÚBLICA - RUA PROJETADA; frente: VIA PÚBLICA - RUA PROJETADA 2; e fundo: IMÓVEL SEM INSCRIÇÃO NO CADASTRO IMOBILIÁRIO MUNICIPAL, LOCALIZADO NA RUA PROJETADA, ALTO DO TANQUE VELHO, DE POSSE MARCIO DOS SANTOS GONÇALVES. O imóvel constante do presente Processo será desmembrado da Matrícula nº 551, às fls. 76 do Livro 02, do Cartório de Registro de Imóveis desta Comarca de Uauá, Bahia.

GABINETE DO PREFEITO MUNICIPAL DE UAUÁ, 12 de setembro de 2025.

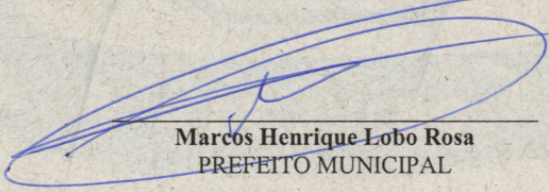
  
Marcos Henrique Lobo Rosa  
PREFEITO MUNICIPAL

Código de segurança: {727ADF25-CE5B-4CDD-A824-F1AB219CBA55}



# Prefeitura Municipal de Uauá



## MEMORIAL DESCRITIVO EMANOEL MESSIAS NEVES CARDOSO

**PROPRIETÁRIO:** EMANOEL MESSIAS NEVES CARDOSO  
**PROPRIEDADE:** TERRENO  
**MUNICÍPIO-UF:** Uauá-Bahia  
**ENDEREÇO:** RUA PROJETADA 2, ALTO DO TANQUE VELHO, 470.  
**INSC. IMOBILIARIA:** 01.11.070.0470.001.

**DISTRITO:** ZONA URBANA  
**ÁREA (M2):** 353,12 m<sup>2</sup>  
**PERÍMETRO (m):** 79,13

### Limites e Confrontações:

- Frente (NORTE): RUA PROJETADA 2;
- Direita (LESTE): CONFRONTA COM O IMÓVEL COM INSCRIÇÃO NO CADASTRO IMOBILIARIO MUNICIPAL 01.11.070.0480.001, LOCALIZADO NA RUA PROJETADA 2, ALTO DO TANQUE VELHO, DE POSSE EMANOEL MESSIAS NEVES CARDOSO;
- Esquerda (OESTE): RUA PROJETADA;
- Fundo (SUL): CONFRONTA COM O IMÓVEL SEM INSCRIÇÃO NO CADASTRO IMOBILIARIO MUNICIPAL, LOCALIZADO NA RUA PROJETADA, ALTO DO TANQUE VELHO, DE POSSE MARCIO DOS SANTOS GONÇALVES;

### DESCRIÇÃO DO IMÓVEL

Inicia-se a descrição deste perímetro no vértice 1, de coordenadas em Longitude **39°28'35,706"W**, Latitude **09°50'45,725"S** e coordenadas em UTM **N 8.911.573,20m** e **E 447.743,45m**; deste, segue confrontando com RUA PROJETADA, no azimute de **99°58'18"**, na distância de **18,80 m**; até o vértice 2, de coordenadas em Longitude **39°28'35,098"W**, Latitude **09°50'45,832"S** e coordenadas em UTM **N 8.911.569,94m** e **E 447.761,97m**; deste, segue confrontando com CONFRONTA COM O IMÓVEL COM INSCRIÇÃO NO CADASTRO IMOBILIARIO MUNICIPAL 01.11.070.0480.001, LOCALIZADO NA RUA PROJETADA 2, ALTO DO TANQUE VELHO, DE POSSE EMANOEL MESSIAS NEVES CARDOSO, no azimute de **183°01'24"**, na distância de **23,20 m**; até o vértice 3, de coordenadas em Longitude **39°28'35,139"W**, Latitude **09°50'46,587"S** e coordenadas em UTM **N 8.911.546,77m** e **E 447.760,75**; deste, CONFRONTA COM O IMÓVEL SEM INSCRIÇÃO NO CADASTRO IMOBILIARIO MUNICIPAL, LOCALIZADO NA RUA PROJETADA, ALTO DO TANQUE VELHO, DE POSSE MARCIO DOS SANTOS GONÇALVES, no azimute de **276°28'35"**, na distância de **11,23 m**; até o vértice 4, de coordenadas em Longitude **39°28'35,506"W**, Latitude **09°50'46,545"S** e coordenadas em UTM **N 8.911.548,04m** e **E 447.749,58m**; deste, segue confrontando com RUA PROJETADA, no azimute de **346°18'04"**, na distância de **25,90 m**, até o vértice 1, fechando assim o perímetro acima descrito, totalizando o **perímetro de 79,13 m**.

Todas as coordenadas aqui descritas estão georreferenciadas ao Sistema Geodésico Brasileiro e encontram-se representadas no Sistema UTM, referenciadas ao **Meridiano Central nº 39°00'**, fuso -24, tendo como datum o SIRGAS2000. Todos os azimutes e distâncias, área e perímetro foram calculados no plano de projeção UTM.

Uauá, 05/08/2025.

  
EMANOEL MESSIAS NEVES CARDOSO  
CPF: 024.221.725-71

  
Isaque do Vale F. Silva  
Engenheiro Civil  
CREA nº 27167449-8  
ISAQUE DO VALE FERREIRA SILVA  
ENG. CIVIL / CREA nº 271674499-8

Praça 31 de Março, 507 | Centro | Uauá | BA | CEP 48950-000 | (74) 3673 1804 |  
Isaque do Vale - Engenheiro Civil  
(74) 9 9964 1893  
isaque790@gmail.com



# Prefeitura Municipal de Uauá

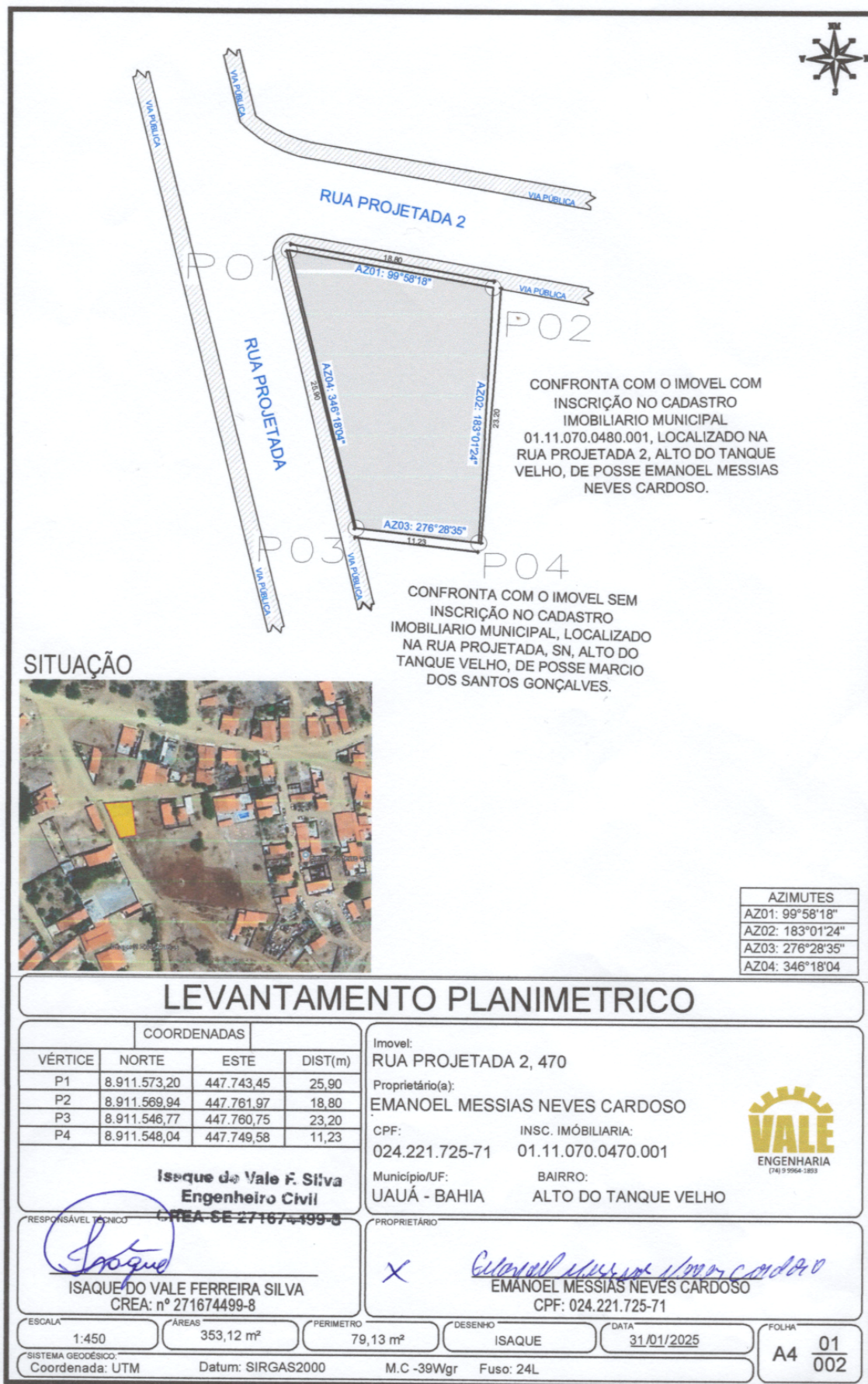



# Prefeitura Municipal de Uauá



## PREFEITURA MUNICIPAL DE UAUÁ

ESTADO DA BAHIA

TÍTULO Nº0046/2025

### RECONHECIMENTO DE DOMÍNIO PARTICULAR

O Chefe do Poder Executivo Municipal, Marcos Henrique Lobo Rosa, tendo em vista os dispositivos legais da Lei Municipal nº 651/2022, da Lei Federal nº 13.465/2017 e considerando o que consta do Processo Administrativo de Regularização Fundiária Urbana Nº 0046/2025, APROVA a regularização fundiária descrita, classificada na modalidade REÚRB-E, e OUTORGA a **EMANOEL MESSIAS NEVES CARDOSO**, brasileiro, maior, capaz, solteiro, empresário, RG nº 2093356104 SSP/BA, inscrito no CPF sob o nº 024.221.725-71, residente na Rua Projetada 2, nº 470, Alto do Tanque Velho, município de Uauá, estado da Bahia, a PROPRIEDADE, por meio da Legitimação Fundiária, da unidade imobiliária localizada na Rua Projetada 2, nº 480, Alto do Tanque Velho, nesta cidade de Uauá, estado da Bahia, inscrita no Cadastro Imobiliário Municipal sob o nº 01.11.070.0480.001 e área total de 232,00 m² (duzentos e trinta e dois metros quadrados), sendo 10,00 m (dez metros) de frente; 10,00 m (dez metros) de fundo; 23,20 m (vinte e três metros e vinte centímetros) na lateral direita; e 23,20 m (vinte e três metros e vinte centímetros) na lateral esquerda; no valor de R\$ 19.405,00 (dezenove mil e quatrocentos e cinco reais); com coordenadas geodésicas: Latitude: 09°50'45,832" S e Longitude: 39°28'35,097" W; com limites e confrontações seguintes: lateral direita: IMÓVEL SEM INSCRIÇÃO NO CADASTRO IMOBILIÁRIO MUNICIPAL, LOCALIZADO NA RUA PROJETADA 2, S/N, ALTO DO TANQUE VELHO, DE POSSE MÁRCIO DOS SANTOS GONÇALVES; lateral esquerda: IMÓVEL INSCRITO NO CADASTRO IMOBILIÁRIO MUNICIPAL SOB O Nº 01.11.070.0470.001, LOCALIZADO NA RUA PROJETADA 2, Nº 470, ALTO DO TANQUE VELHO, DE POSSE DE EMANOEL MESSIAS NEVES CARDOSO; frente: VIA PÚBLICA - RUA PROJETADA 2; e fundo: IMÓVEL SEM INSCRIÇÃO NO CADASTRO IMOBILIÁRIO MUNICIPAL, LOCALIZADO NA RUA PROJETADA, S/N, ALTO DO TANQUE VELHO, DE POSSE DE MÁRCIO DOS SANTOS GONÇALVES. O imóvel constante do presente Processo será desmembrado da Matrícula nº 551, às fls. 76 do Livro 02, do Cartório de Registro de Imóveis desta Comarca de Uauá, Bahia.

GABINETE DO PREFEITO MUNICIPAL DE UAUÁ, 12 de setembro de 2025.

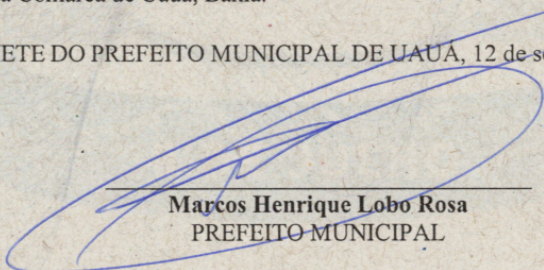
  
Marcos Henrique Lobo Rosa  
PREFEITO MUNICIPAL

Código de segurança: {8063353A-0182-40F6-BA3B-A81C167B6A3E}



# Prefeitura Municipal de Uauá



## MEMORIAL DESCRITIVO EMANUEL NEVES CARDOSO

**PROPRIETÁRIO:** EMANOEL MESSIAS NEVES CARDOSO  
**PROPRIEDADE:** TERRENO  
**MUNICÍPIO-UF:** Uauá-Bahia  
**ENDEREÇO:** RUA PROJETADA 2, ALTO DO TANQUE VELHO, 480.  
**INSC. IMOBILIARIA:** 01.11.070.0480.001.

**DISTRITO:** ZONA URBANA  
**ÁREA (M2):** 232,00 m<sup>2</sup>  
**PERÍMETRO (m):** 66,40

### Limites e Confrontações:

- Frente (NORTE): RUA PROJETADA 2;
- Direita (LESTE): CONFRONTA COM O IMÓVEL SEM INSCRIÇÃO NO CADASTRO IMOBILIARIO MUNICIPAL, LOCALIZADO NA RUA PROJETADA 2, S/N, ALTO DO TANQUE VELHO, DE POSSE MARCIO DOS SANTOS GONÇALVES.
- Esquerda (OESTE): CONFRONTA COM O IMÓVEL COM INSCRIÇÃO NO CADASTRO IMOBILIARIO MUNICIPAL 01.11.070.0470.001, LOCALIZADO NA RUA PROJETADA 2, 470, ALTO DO TANQUE VELHO, DE POSSE EMANOEL MESSIAS NEVES CARDOSO;
- Fundo (SUL): CONFRONTA COM O IMÓVEL SEM INSCRIÇÃO NO CADASTRO IMOBILIARIO MUNICIPAL, LOCALIZADO NA RUA PROJETADA, S/N, ALTO DO TANQUE VELHO, DE POSSE MARCIO DOS SANTOS GONÇALVES;

### DESCRIÇÃO DO IMÓVEL

Inicia-se a descrição deste perímetro no vértice 1, de coordenadas em Longitude **39°28'35,097"W**, Latitude **09°50'45,832"S** e coordenadas em UTM **N 8.911.569,94m** e **E 447.762,00m**; ; deste, segue confrontando com RUA PROJETADA 2, no azimute de 98°41'19", na distância de 10,00 m; até o vértice 2, de coordenadas em Longitude **39°28'34,773"W**, Latitude **09°50'45,882"S** e coordenadas em UTM **N 8.911.568,43m** e **E 447.771,89m**; ; deste, segue confrontando com CONFRONTA COM O IMÓVEL SEM INSCRIÇÃO NO CADASTRO IMOBILIARIO MUNICIPAL, LOCALIZADO NA RUA PROJETADA 2, S/N, ALTO DO TANQUE VELHO DE POSSE MARCIO DOS SANTOS GONÇALVES., no azimute de 183°06'21", na distância de 23,20 m; até o vértice 3, de coordenadas em Longitude **39°28'34,815"W**, Latitude **09°50'46,636"S** e coordenadas em UTM **N 8.911.545,26m** e **E 447.770,63m**; ; deste, segue confrontando com CONFRONTA COM O IMÓVEL SEM INSCRIÇÃO NO CADASTRO IMOBILIARIO MUNICIPAL, LOCALIZADO NA RUA PROJETADA, S/N, ALTO DO TANQUE VELHO DE POSSE MARCIO DOS SANTOS GONÇALVES, no azimute de 278°40'38", na distância de 10,00 m; até o vértice 4, de coordenadas em Longitude **39°28'35,139"W**, Latitude **09°50'46,587"S** e coordenadas em UTM **N 8.911.546,77m** e **E 447.760,75m**; ; deste, segue confrontando com CONFRONTA COM O IMÓVEL COM INSCRIÇÃO NO CADASTRO IMOBILIARIO MUNICIPAL: 01.11.070.0470.001, LOCALIZADO NA RUA PROJETADA 2, 470, ALTO DO TANQUE VELHO, DE POSSE EMANOEL MESSIAS NEVES CARDOSO., no azimute de **3°06'34"**, na distância de **23,20 m**, até o vértice 1, fechando assim o perímetro acima descrito, totalizando o **perímetro de 66,40 m**, determinando a **área total de 0,0231 ha**.

Todas as coordenadas aqui descritas estão georreferenciadas ao Sistema Geodésico Brasileiro e encontram-se representadas no Sistema U T M, referenciadas ao **Meridiano Central nº 39°00'**, fuso -24, tendo como datum o SIRGAS2000. Todos os azimutes e distâncias, área e perímetro foram calculados no plano de projeção U T M.

Uauá, 30/07/2025.

  
EMANOEL MESSIAS NEVES CARDOSO  
CPF: 024.221.725-71

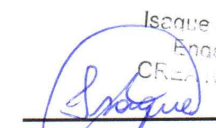
  
Isaque do Vale F. Silva  
Engenheiro Civil  
CREA nº 27.167.449-3  
ISAQUE DO VALE FERREIRA SILVA  
ENG. CIVIL / CREA nº 271674499-8



# Prefeitura Municipal de Uauá

