



Diário Oficial do **Município**

Prefeitura Municipal de Uauá

quinta-feira, 30 de abril de 2026

Ano XIV - Edição nº 02606 | Caderno 1

Prefeitura Municipal de Uauá publica



Praça Praça Belarmino José Rodrigues | S/N | Centro | Uauá-Ba

www.pmuaua.ba.ipmbrasil.org.br

Este documento foi assinado digitalmente por SERASA Experian
49F87A5ADD0186C67CFD5A71A8FA497D

Prefeitura Municipal de Uauá

SUMÁRIO

- EDITAL DE NOTIFICAÇÃO 018/2026
- RESOLUÇÃO N.º 01/2026 - CMDCA
- EXTRATO DO CONTRATO N.º 074-2026
- PROGRAMAÇÃO ANUAL DE SAÚDE - 2026
- RESOLUÇÃO n.º 06/2026 - CMS

Prefeitura Municipal de Uauá

Editais Administrativos



ESTADO DA BAHIA

PREFEITURA MUNICIPAL DE UAUÁ

GABINETE DO PREFEITO

COMISSÃO MUNICIPAL DE REGULARIZAÇÃO FUNDIÁRIA

REGULARIZAÇÃO FUNDIÁRIA DE INTERESSE ESPECÍFICO – REURB-E

EDITAL DE NOTIFICAÇÃO 018/2026

O MUNICÍPIO DE UAUÁ, pessoa jurídica de direito público interno, inscrito no CNPJ n.º 13.698.758/0001-97, com prefeitura situada à Praça Belarmino José Rodrigues, s/n, Centro, CEP 48950-000, Uauá/BA, representado legalmente pelo Prefeito Marcos Henrique Lobo Rosa, vem, através deste edital **NOTIFICAR A TODOS OS TITULARES DE DOMÍNIO, CONFINANTES E TERCEIROS EVENTUALMENTE INTERESSADOS**, que o núcleo urbano informal consolidado, de área de 200,00 m², localizado na RUA ODETE GOMES, Nº 250, VILA DOS GOMES, de posse de ELIENE BARBOSA DE SOUZA, com a descrição georreferenciada nos documentos em anexo, encontra-se em processo de Regularização Fundiária, na modalidade Específica, conforme Lei Federal nº 13.465/2017 e Decreto Federal nº 9.310/2018. O supracitado núcleo urbano está em fase de regularização fundiária, na qual foi realizado o levantamento planialtimétrico e cadastral, com georreferenciamento, subscrito por profissional competente, acompanhado de Anotação de Responsabilidade Técnica (ART), afim de emissão de matrícula individualizada ao detentor (a) da posse do referido núcleo, bem como, legalização das benfeitorias existentes, necessárias para fins de Regularização Fundiária, objeto de matrícula a ser registrada no respectivo Cartório de Registro de Imóveis de Uauá/BA.

Art. 1º. A gleba é localizada neste município de Uauá – BA, com sua descrição técnica pormenorizada na planta anexo.

Art. 2º. Os titulares de domínio, confinantes e terceiros eventualmente interessados são notificados por este edital, sendo que a ausência de impugnação implicará a perda do eventual direito de que os notificados titularizem sobre o imóvel objeto da Regularização Fundiária, de acordo com o art. 31, §1º, §5º e §6º, da Lei Federal nº 13.465/2017 e art. 24, §1º, §5º e §6º, do Decreto Federal nº 9.310/2018.

Art. 3º. As eventuais impugnações cabíveis, contrárias ao objeto deste ato, deverão ser apresentadas no prazo de **30 (trinta) dias**, a contar da data da última publicação do presente edital, sendo protocoladas na Coordenadoria Especial de Projetos e Convênios, localizada da sede da Prefeitura Municipal de Uauá, com as devidas justificativas plausíveis que serão analisadas pelos setores responsáveis, priorizando o procedimento extrajudicial para solução dos conflitos, conforme art. 31, §3º, da Lei Federal nº 13.465/2017 e art. 24, §7º, do Decreto Federal nº 9.310/2018.

Artigo 4º. Não havendo manifestação em contrário no período de 30 (trinta) dias, considerar-se-á como aceite pelos notificados os elementos e teor deste edital.

Artigo 5º. O presente Edital entra em vigor na data de sua publicação.

Uauá – Bahia, 30 de abril de 2026

Luís Alberto de Souza Filho
Presidente da CMRF

PRAÇA BELARMINO JOSÉ RODRIGUES, CENTRO, UAUÁ – BAHIA – BRASIL - CEP:48.950-000
<http://uaua.ba.gov.br> (74) 3673.1938 / 1707 - CNPJ.: 13.698.758/0001-97

Praça Praça Belarmino José Rodrigues | S/N | Centro | Uauá-Ba

www.pmuaua.ba.ipmbrasil.org.br

Este documento foi assinado digitalmente por SERASA Experian
E09BF0E9B01B4D752E79BBE4A8FA6C50

Prefeitura Municipal de Uauá

Título: Levantamento Planialtimétrico Cadastral

Folha: 01

Objetivo: GEORREFERENCIADA
PARA FINS REGULARIZAÇÃO FUNDIÁRIA

Município: JUAUÁ - BAHIA

Proprietários: ELIENE BARBOSA DE SOUZA

Imóvel: RUA ODETE GOMES Nº 250, BAIRRO VILA DOS GOMES

Escala: INSCRIÇÃO IMOBILIÁRIA MUNICIPAL Nº 01.02.237.0250.001
1 / 200

Data: 17/12/2025

Area Total: 200,00m²

Perímetro: 60,00m

Matrícula: Matrícula

Situação: 

Proprietários: Eliene Barbosa de Souza
ELIENE BARBOSA DE SOUZA
CPF: 031.140.815-049

Resp. Técnico: José Jeremias Cezar
JOSE JEREMIAS CEZAR
CRT Nº 08387350578BA,
CFT Nº 2805407332
(74)99881-9726
engcezar@ipmbrasil.com

Quadro de Areas:

De Para	Coord. N (m)	Coord. E (m)	Coord. S (m)	Coord. O (m)	Área (m ²)	Perímetro (m)	Localização
C01 - C02	8.912.536,378	448.130,000	8.912.536,378	448.130,000	20,00	20,00	0,99983331
C02 - C03	8.912.536,378	448.130,000	8.912.536,378	448.130,000	20,00	20,00	0,99983331
C03 - C04	8.912.546,853	448.131,909	8.912.546,853	448.131,909	20,00	20,00	0,99983329
C04 - C01	8.912.546,853	448.131,909	8.912.546,853	448.131,909	20,00	20,00	0,99983329

QUADRA 024 LOTE 0234

Area: 200,00 m² **Perímetro:** 60,00 m

Aprovações:

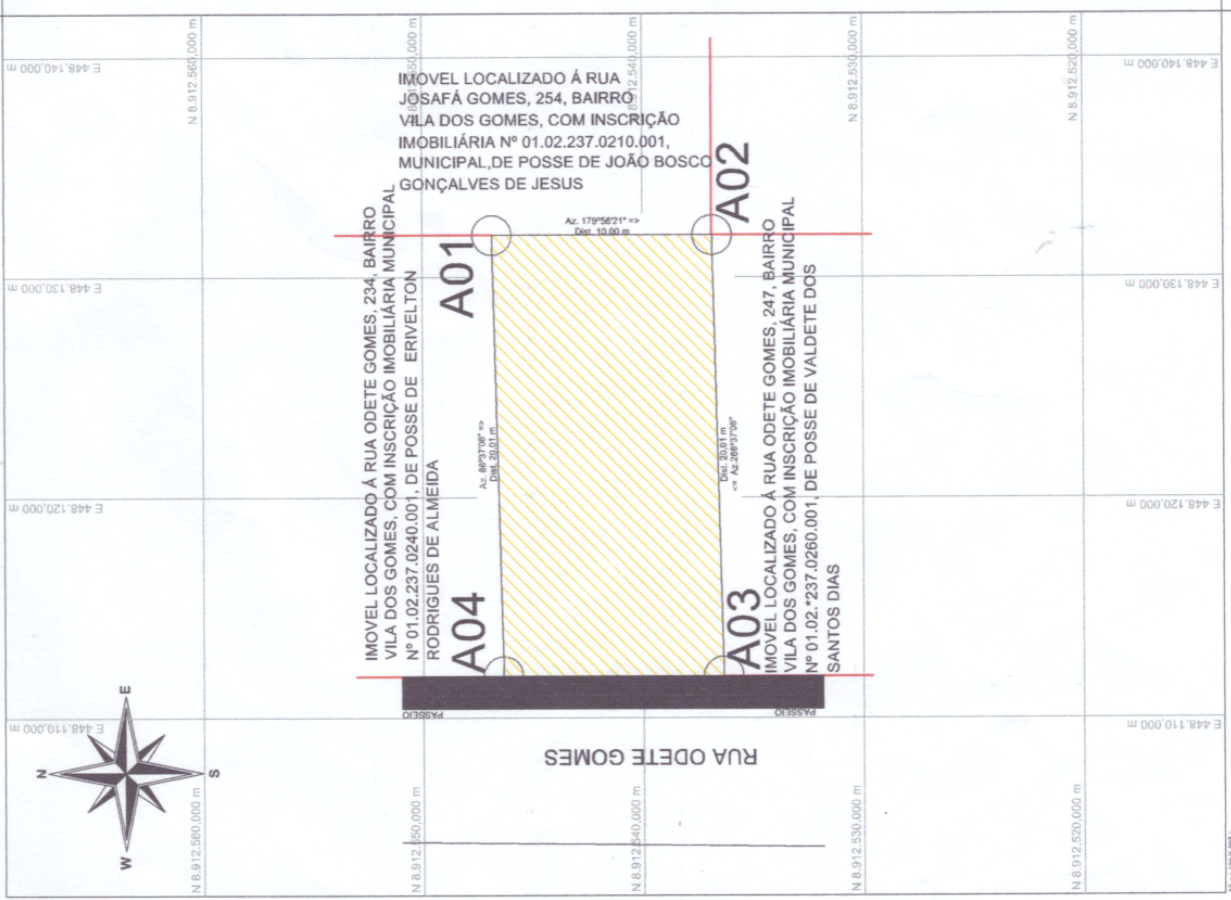

Prefeitura Municipal de Uauá

Resolução



Conselho Municipal dos Direitos da Criança e do Adolescente UAUÁ – BAHIA

(Instituído pela Lei 8.069/90 e pela Lei Municipal nº 681/2023)

RESOLUÇÃO N.º 01/2026

Dispõe sobre a criação do Comitê de Gestão Colegiada da Rede de Cuidado e de Proteção Social de Crianças e Adolescentes Vítimas ou Testemunhas de Violência e dá outras providências.

O Conselho Municipal dos Direitos da Criança e do Adolescente - CMDCA, UAUÁ - BA, no uso de suas atribuições previstas na Lei Federal 8.069/90 - Estatuto da Criança e do Adolescente (ECA) e na Lei Municipal n.º 681/2023, e em conformidade com a sessão da reunião ordinária realizada no dia 08/04/2026, dispõe sobre a criação do Comitê de Gestão Colegiada da Rede de Cuidado e de Proteção Social de Crianças e Adolescentes Vítimas ou Testemunhas de Violência e dá outras providências.

CONSIDERANDO a Lei 13.431/17, que Estabelece o Sistema de Garantia de direitos da criança e do adolescente vítima ou testemunha de violência.

CONSIDERANDO que o Decreto Presidencial n.º 9.603/2018, em seu art. 9º, inciso II, § 1º dispõe a escuta especializada dentre os procedimentos possíveis do atendimento intersetorial.

CONSIDERANDO que o Decreto Presidencial n.º 9.603/2018 regulamenta a Lei n.º 13.431/2017, que estabelece o sistema de garantias de direito da criança e do adolescente vítima ou testemunha de violência, reiterando que a criança e o adolescente são sujeitos de direitos e pessoas em condição peculiar de desenvolvimento, que devem receber proteção integral.

CONSIDERANDO que o Decreto Presidencial n.º 9.603/2018, especifica que o sistema de garantia de direitos intervirá nas situações de violência contra crianças e adolescentes com a finalidade de mapear as ocorrências das formas de violência e suas particularidades no País.

CONSIDERANDO que o Decreto Presidencial n.º 9.603/2018, afirma que é preciso prevenir, fazer cessar e evitar a reiteração da violência, promovendo o atendimento de crianças e adolescentes para minimizar as sequelas da violência sofrida, bem como para garantir a reparação integral de seus direitos.

Prefeitura Municipal de Uauá



Conselho Municipal dos Direitos da Criança e do Adolescente UAUÁ – BAHIA

(Instituído pela Lei 8.069/90 e pela Lei Municipal nº 681/2023)

CONSIDERANDO a Lei 13.431/2017, que define ser a escuta especializada um procedimento realizado pelos órgãos da rede de proteção nos campos da educação, da saúde, da assistência social, da segurança pública e dos direitos humanos, com o objetivo de assegurar o acompanhamento da vítima em suas demandas, na perspectiva de superação das consequências da violação sofrida, inclusive no âmbito familiar. Deve-se limitar estritamente ao necessário para o cumprimento da finalidade de proteção.

CONSIDERANDO que nas políticas intersetoriais é imprescindível que haja integração dos serviços e o estabelecimento de fluxo de atendimento, sendo que os atendimentos devem ser realizados de maneira articulada; não havendo a superposição de tarefas; necessária a prioridade na cooperação entre os entes; exigindo a fixação de mecanismos de compartilhamento das informações; e a definição do papel de cada instância/serviço e do profissional de referência que supervisionará as atividades.

CONSIDERANDO que o Decreto Presidencial n.º 9.603/2018 determina que a criação de um Comitê de Gestão Colegiada da Rede de Cuidado e de Proteção Social de Crianças e Adolescentes Vítimas ou Testemunhas de Violência seja preferencialmente no âmbito dos conselhos de direitos das crianças e adolescentes.

RESOLVE:

Art. 1º - Criar o Comitê de Gestão Colegiada da Rede de Cuidado e de Proteção Social de Crianças e Adolescentes Vítimas ou Testemunhas de Violência.

Art. 2º - O Comitê de Gestão Colegiada da Rede de Cuidado e de Proteção Social de Crianças e Adolescentes Vítimas, será composto por: Andreia Moura Campos e Cristiane Carvalho Gois, representantes da Secretaria Municipal de Desenvolvimento Social e Combate à Pobreza; Carla Priscila de Menezes Loiola e Byanca Moraes da Silva, representantes da Secretaria Municipal de Saúde; Maria Rosângela Santana Silva e Maria Cecília Neves de Andrade, representantes da Secretaria Municipal de Educação; Geisiane de Almeida Silva e Maria José Sobrinho Cardoso, representantes do Conselho Tutelar; Suzy Clezia Gomes de Moura e Juliana Gomes Vítor, representantes do Conselho Municipal dos Direitos da Criança e do Adolescente.

Art. 3º - As reuniões do Comitê de Gestão Colegiada da Rede de Cuidado e de Proteção Social de Crianças e Adolescentes Vítimas, serão fixas, a cada dois meses e sempre que necessário, em demais datas.

Art. 4º - O Comitê de Gestão Colegiada da Rede de Cuidado e de Proteção Social de Crianças e Adolescentes Vítimas, definirá um coordenador e um vice coordenador para responderem sempre que necessário pelo Comitê Gestor e representá-lo, quando necessário.

Prefeitura Municipal de Uauá



Conselho Municipal dos Direitos da Criança e do Adolescente UAUÁ – BAHIA

(Instituído pela Lei 8.069/90 e pela Lei Municipal nº 681/2023)

Art. 5º - Cabe ao Comitê de Gestão Colegiada da Rede de Cuidado e de Proteção Social de Crianças e Adolescentes Vítimas de Violência, conforme Art. 9, do Decreto Presidencial n.º 9.603/2018:

I - Articular, mobilizar, planejar, acompanhar e avaliar as ações da rede intersetorial, além de colaborar para a definição dos fluxos de atendimento e o aprimoramento da integração do referido comitê;

II - Definir o fluxo de atendimento, observados os seguintes requisitos:

- a) os atendimentos à criança ou ao adolescente serão feitos de maneira articulada;
- b) a superposição de tarefas será evitada;
- c) a cooperação entre os órgãos, os serviços, os programas e os equipamentos públicos será priorizada;
- d) os mecanismos de compartilhamento das informações serão estabelecidos;
- e) o papel de cada instância ou serviço e o profissional de referência que o supervisionará será definido; e

III - criar grupos intersetoriais locais para discussão, acompanhamento e encaminhamento de casos de suspeita ou de confirmação de violência contra crianças e adolescentes.

§ 1º O atendimento intersetorial poderá conter os seguintes procedimentos:

- I - Acolhimento ou acolhida;
- II - Escuta especializada nos órgãos do sistema de proteção;
- III - Atendimento da rede de saúde e da rede de assistência social;
- IV - Comunicação ao Conselho Tutelar;
- V - Comunicação à autoridade policial;
- VI - Comunicação ao Ministério Público;
- IV - Depoimento especial perante autoridade policial ou judiciária; e
- V - Aplicação de medida de proteção pelo Conselho Tutelar, caso necessário.

Prefeitura Municipal de Uauá



Conselho Municipal dos Direitos da Criança e do Adolescente UAUÁ – BAHIA

(Instituído pela Lei 8.069/90 e pela Lei Municipal nº 681/2023)

§ 2º Os serviços deverão compartilhar entre si, de forma integrada, as informações coletadas junto às vítimas, aos membros da família e a outros sujeitos de sua rede efetiva, por meio de relatórios, em conformidade com o fluxo estabelecido, preservado o sigilo das informações.

§ 3º Poderão ser adotados outros procedimentos, além daqueles previstos no § 1º, quando o profissional avaliar, no caso concreto, que haja essa necessidade.

Art 6º - Esta Resolução entrará em vigor na data de sua assinatura.

Uauá-Bahia, 08 de abril de 2026.

Raphaela Loiola da Silva
Presidente do CMDCA

Prefeitura Municipal de Uauá

Contrato

PREFEITURA MUNICIPAL DE UAUÁ
CNPJ Nº 13.698.758/0001-97

EXTRATO DO CONTRATO Nº 074/2026

P.A.: 0020/2026 – **CONCORRÊNCIA ELETRÔNICA Nº 001/2026** – **CONTRATANTE:** MUNICÍPIO DE UAUÁ, CNPJ: 13.698.758/0001-97 - **CONTRATADO:** RDS ENGENHARIA LTDA – **CNPJ:** 37.708.040/0001-00 – **OBJETO:** CONTRATAÇÃO DE EMPRESA DE ENGENHARIA E/OU ARQUITETURA ESPECIALIZADA PARA PRESTAÇÃO DE SERVIÇO DE PAVIMENTAÇÃO EM PARALELEPÍPEDO NAS RUAS DA PRAÇA VALTER LOIOLA LOCALIZADA EM SÍTIO DOS LOIOLAS, POVOADO DO MUNICÍPIO DE UAUÁ-BA, CONFORME CONVÊNIO Nº 057/2025. – **VALOR GLOBAL:** R\$ 288.402,00 (DUZENTOS E OITENTA E OITO MIL, QUATROCENTOS E DOIS REAIS). – **DOTAÇÃO ORÇAMENTÁRIA:** UNIDADE ORÇAMENTÁRIA: 0901 – **ATIVIDADE:** 15.451.0004.1.008 - **ELEMENTO DE DESPESA:** 4.4.90.51.00 – **FONTE DE RECURSO:** 1.701-0000 – **VIGÊNCIA:** 30/04/2026 A 30/10/2026 – **DATA DA ASSINATURA:** 30/04/2026.

Prefeitura Municipal de Uauá

Outros



ESTADO DA BAHIA
PREFEITURA MUNICIPAL DE UAUÁ
SECRETARIA MUNICIPAL DE SAÚDE DE UAUÁ

PROGRAMAÇÃO ANUAL DE SAÚDE PAS 2026 UAUÁ-BA

Prefeitura Municipal de Uauá



ESTADO DA BAHIA
PREFEITURA MUNICIPAL DE UAUÁ
SECRETARIA MUNICIPAL DE SAÚDE DE UAUÁ

Prefeito – Marcos Henrique Lobo Rosa

Secretário Municipal de Saúde – Jorge Luiz Lobo Rosa

Gestor do Fundo Municipal de Saúde – Gledeon Rodrigues Trindade

Presidente do Conselho Municipal de Saúde – Benedito Aparecido dos Reis

COLABORADORES

- Vigilância à Saúde – VS
- Atenção Primária a Saúde – APS
- Vigilância Epidemiológica – VIEP
- Vigilância Sanitária – VIEP
- Tratamento Fora do Domicílio – TFD
- Centro de Apoio Psicossocial – CAPS
- Hospital Municipal Dr. Jair Braga – HMDJB
- Fundo Municipal de Saúde - FMS
- Conselho Municipal de Saúde - CMSU

Prefeitura Municipal de Uauá



ESTADO DA BAHIA

PREFEITURA MUNICIPAL DE UAUÁ

SECRETARIA MUNICIPAL DE SAÚDE DE UAUÁ

APRESENTAÇÃO

A Programação Anual de Saúde (PAS) é o instrumento que operacionaliza os compromissos de governo expressos no Plano Municipal de Saúde e visa anualizar as metas desse plano e prever a alocação dos recursos orçamentários para a execução das ações propostas. Para o ano de 2026, foram consideradas na PAS as ações estratégicas que visam ao atingimento das metas propostas no Plano Municipal de Saúde (PMS) 2026- 2029.

De forma geral, não foi considerado o gasto de pessoal nos valores previstos das ações da PAS. A elaboração da PAS 2026, dá continuidade ao trabalho iniciado com a construção do Plano Municipal de Saúde (PMS) 2026-2029 e com a compatibilização entre os instrumentos de planejamento do SUS e os instrumentos de planejamento e orçamento do governo municipal, o que representa um valioso exercício para o aprimoramento do Sistema Único de Saúde (SUS) na gestão municipal do município de Uauá-BA. O PMS contém, Diretriz, Objetivos, Metas e Indicadores, propostas nas oficinas de construção do PMS.

Na PAS, por conseguinte, devem ser explicitadas as ações a serem executadas para o alcance de cada meta no ano. A partir de 2018, o registro dos dados relativos aos instrumentos de planejamento passou a ser feito no Sistema DigiSUS Gestor – Módulo Planejamento (DGMP). Regulamentado pela Portaria GM/MS nº 750, de 29 de abril de 2019, no que se refere a PAS, o DGMP possibilita a anualização de metas e registro da previsão orçamentária na PAS; e a prestação de contas das metas previstas na PAS por meio do RAG. O DGMP, também possui campo específico para os gestores anexarem o arquivo da PAS, bem como a resolução do Conselho de Saúde com o parecer sobre o referido instrumento.

O Plano Municipal de Saúde, as Programações Anuais de Saúde e os respectivos relatórios de prestação de contas (RDQA e RAG) são importantes instrumentos para o exercício do Controle Social. Através do monitoramento desses instrumentos é possível acompanhar as principais linhas de trabalho, as ações prioritárias e os recursos investidos pelo gestor municipal do SUS no período em questão, contribuindo para a cultura da transparência no âmbito da gestão do sistema de saúde. A elaboração da PAS 2026, bem

Prefeitura Municipal de Uauá



ESTADO DA BAHIA

PREFEITURA MUNICIPAL DE UAUÁ

SECRETARIA MUNICIPAL DE SAÚDE DE UAUÁ

como sua entrega ao Conselho Municipal de Saúde (CMS) para avaliação e parecer, representa um grande avanço e dá continuidade ao trabalho iniciado com a construção do Plano Municipal de Saúde (PMS) 2026-2029 e com a compatibilização entre os instrumentos de planejamento do SUS e os instrumentos de planejamento e orçamento de governo municipal, o que representa um valioso exercício para o aprimoramento do SUS na gestão do município de Uauá-BA.

Prefeitura Municipal de Uauá



ESTADO DA BAHIA

PREFEITURA MUNICIPAL DE UAUÁ

SECRETARIA MUNICIPAL DE SAÚDE DE UAUÁ

METODOLOGIA DE ELABORAÇÃO DA PROGRAMAÇÃO ANUAL DE SAÚDE 2026

Com a implantação do DGMP, em 2019, o município de forma obrigatória, deve utilizar esse sistema para construção e registro dos instrumentos de planejamento do SUS (Plano Municipal de Saúde - PMS, PAS, RDQA 1º, 2º e 3º e RAG) a partir do ano de 2018. No que tange a PAS, o gestor deve anualizar as metas do PMS, descrever as ações e registrar a previsão dos recursos orçamentários a serem executados.

As áreas técnicas construíram as ações necessárias para o alcance das metas do PMS referentes ao ano de 2026, definindo os valores de previsão de cumprimento das metas. Sendo assim, a PAS foi construída tendo como base a estrutura do sistema DGMP. As metas com valor de previsão para 2026 em “0 (zero)” serão executadas de acordo com o planejamento nos anos subsequentes dentro do PMS 2026 - 2029.

A PAS do município de Uauá - BA, foi executada por meio de planejamento participativo, envolvendo todas as áreas técnica da saúde e controle social, de forma sistematizada, agregada, inclusiva, obedecendo aos critérios legais, e eixo de financiamento: Vigilância em Saúde, Atenção Básica, Assistência Farmacêutica, Media/Alta Complexidade, Gestão do SUS e Investimentos em Saúde, conforme políticas nacionais do Ministério da Saúde, considerando especificidades locais, regionais, culturais e econômicas do município.

Prefeitura Municipal de Uauá



ESTADO DA BAHIA
PREFEITURA MUNICIPAL DE UAUÁ
SECRETARIA MUNICIPAL DE SAÚDE DE UAUÁ

IDENTIFICAÇÃO DO MUNICÍPIO

IDENTIFICAÇÃO ADMINISTRATIVA - DADOS DE SECRETARIA DE SAÚDE

Razão Social da Secretaria de Saúde: FUNDO MUNICIPAL DE SAÚDE DE UAUÁ
CNPJ: 13.492241/0001-47
Endereço da Secretaria de Saúde: Rua Olímpio José Cardoso, nº 60, centro. CEP: 48950-000.
[E-mail: secsaudeuaua@gmail.com](mailto:secsaudeuaua@gmail.com)

- DADOS DA SECRETÁRIA DE SAÚDE

a) Nome do Secretário de Saúde: Jorge Luiz Lobo Rosa

- INFORMAÇÕES DO FUNDO MUNICIPAL DE SAÚDE

Instrumento legal de criação do Fundo de Saúde: Lei de nº 51 de 22 de maio de 1991.
CNPJ do Fundo Municipal de Saúde: 11.446.377/0001-08
Responsável pelo Fundo Municipal de Saúde: Gledeon Rodrigues Trindade

- DADOS DO PLANO DE SAÚDE

Período a que se refere o Plano de Saúde: de 2026 a 2029.

Praça Belarmino José Rodrigues, s/n, Centro, CEP 48.950-000, Uauá – Bahia
Tels.: (74) 3673-1111/1119/2063 – E-mail: gabinete.prefeito@uaua.ba.gov.br
CNPJ – 13.698.758/0001-97

Prefeitura Municipal de Uauá

Programação Anual de Saúde 2026

Informações de Diretrizes, Objetivos, Metas e Indicadores 2026

DIRETRIZ Nº 1 - Fortalecer as ações no âmbito da Gestão da Atenção Básica

OBJETIVO Nº 1.1 - Reorganizar a APS para atender a população nos diversos ciclos de vida, desenvolvendo ações de prevenção, promoção e assistência à saúde em todos os seus níveis

Prefeitura Municipal de Uauá

2/53

DigiSUS Gestor - Programação Anual de Saúde - Resumo

Nº	Descrição da Meta	Indicador para monitoramento e avaliação da meta	Indicador (Linha-Base)		Meta Prevista 2026	Meta Plano(2026-2029)	Unidade de Medida	
			Valor	Ano				Unidade de Medida
1.1.1	100% das Unidades de Saúde com processo de trabalho reorganizado - agenda anual implantada	Percentual de Unidades de Saúde com processo de trabalho reorganizado - agenda implantada/ano	100,00	2025	Percentual	75,00	100,00	Percentual
Ação Nº 1 - REORGANIZAR PROCESSO DE TRABALHO COM AGENDA ANUL IMPLANTADA								
1.1.2	UBS/ ESF com equipamentos de padrão essencial completo	Percentual de UBS/ ESF com equipamentos de padrão essencial completo	75,00	2025	Percentual	100,00	100,00	Percentual
Ação Nº 1 - REORGANIZAR PROCESSO DE TRABALHO COM AGENDA ANUL IMPLANTADA								
1.1.3	Melhorar o índice de indicadores de desempenho das equipes avaliadas com metas estabelecidas	percentual de metas de indicadores alcançados	75,00	2025	Percentual	75,00	75,00	Percentual
Ação Nº 1 - REORGANIZAR PROCESSO DE TRABALHO COM AGENDA ANUL IMPLANTADA								
1.1.4	Construção de UBS para fortalecer a APS	TOTAL DE UBS CONSTRUIDA	2	-	Número	Não programada	2	Número
1.1.5	Aquisição de equipamentos, materiais permanentes e equipamentos para o funcionamento integral das unidades	percentual de atendimento da meta	100,00	2025	Percentual	100,00	100,00	Percentual
Ação Nº 1 - REORGANIZAR PROCESSO DE TRABALHO COM AGENDA ANUL IMPLANTADA								
1.1.6	100,00	percentual de atendimento da meta	100,00	-	Percentual	100,00	100,00	Percentual
Ação Nº 1 - REORGANIZAR PROCESSO DE TRABALHO COM AGENDA ANUL IMPLANTADA								
1.1.7	Aquisição de materiais de consumo para o funcionamento integral dos serviços secundários	percentual de atendimento meta	100,00	2025	Percentual	100,00	100,00	Percentual
Ação Nº 1 - REORGANIZAR PROCESSO DE TRABALHO COM AGENDA ANUL IMPLANTADA								
1.1.8	Reforma das UBS e unidades Satélites	todas as unidades reformadas	16	-	Número	4	16	Número
Ação Nº 1 - REORGANIZAR PROCESSO DE TRABALHO COM AGENDA ANUL IMPLANTADA								
1.1.9	Ampliação de UBS	ampliação de unidades	4	2024	Número	1	4	Número
Ação Nº 1 - REORGANIZAR PROCESSO DE TRABALHO COM AGENDA ANUL IMPLANTADA								

Prefeitura Municipal de Uauá

DigiSUS Gestor - Programação Anual de Saúde - Resumo

1.1.10	Reforma e ampliação do Centro de Saúde - Casa dos Médicos	Reforma e ampliação do Centro de Saúde - Casa dos Médicos	1	2025	Número	Não programada	1	Número
1.1.11	Reforma do prédio da secretaria municipal de saúde	Reforma periódica e corretiva da Sede da Secretaria municipal de saúde a cada 2 anos	1	-	Número	Não programada	2	Número
1.1.12	Ampliação do almoxarifado no prédio da Secretaria Municipal de Saúde	Aumentar a capacidade de armazenamento de insumos	1	2025	Número	Não programada	1	Número
1.1.13	Construção de salas de tele saúde/medicina em UBS	Alocação de recursos audiovisuais e afins do Tele saúde/medicina em todas a UBS	11	2025	Número	40	11	Número
Ação Nº 1 - REORGANIZAR PROCESSO DE TRABALHO COM AGENDA ANUL IMPLANTADA								
1.1.14	Construção de Sede da Vigilância Sanitária	Construir a Sede para a equipe de Vigilância Sanitária	1	2025	Número	Não programada	1	Número
1.1.15	Criação e implantação de Sistema próprio Digital no Setor de Marcação e Regulação Ambulatorial	Criar e implantar em 100% da rede de Saúde	100,00	2025	Percentual	25,00	100,00	Percentual
Ação Nº 1 - REORGANIZAR PROCESSO DE TRABALHO COM AGENDA ANUL IMPLANTADA								
1.1.16	Implantação do Setor de Triage dentro da Central de Marcação Municipal	Organizar o atendimento de marcação da rede de saúde	100,00	2025	Percentual	Não programada	100,00	Percentual
1.1.17	Implantar a Central fixa da Ouvidoria do SUS	Promover acolhimento e escuta qualificada aos usuários do Sistema de saúde	100,00	2025	Percentual	Não programada	100,00	Percentual
1.1.18	Construção e Implantação do Programa Academia da Saúde	Construção de 2 academias da Saúde	1	2025	Número	1	2	Número
Ação Nº 1 - REORGANIZAR PROCESSO DE TRABALHO COM AGENDA ANUL IMPLANTADA								

DIRETRIZ Nº 2 - Implementar o modelo de Atenção Integral à Saúde no município de Uauá

OBJETIVO Nº 2.1 - Implementar o Modelo de Atenção à Saúde no município valorizando a acessibilidade, Vínculo, Coordenação, Continuidade do Cuidado, Territorialização e Adscrição da clientela, Responsabilização e Humanização

Prefeitura Municipal de Uauá

4/53

DigiSUS Gestor - Programação Anual de Saúde - Resumo

Nº	Descrição da Meta	Indicador para monitoramento e avaliação da meta			Meta Prevista 2026	Meta Plano(2026-2029)	Unidade de Medida
		Valor	Ano	Unidade de Medida			
2.1.1	Adequação da Rede Municipal de Saúde conforme norma vigente	100,00	2025	Percentual	75,00	100,00	Percentual
Ação Nº 1 - REORGANIZAR PROCESSO DE TRABALHO COM AGENDA ANUL IMPLANTADA							
2.1.2	Implantar Núcleo de Educação Permanente da APS;	40	2025	Número	10	40	Número
Ação Nº 1 - REORGANIZAR PROCESSO DE TRABALHO COM AGENDA ANUL IMPLANTADA							
2.1.3	Elevar e manter 100% cobertura da estratégia de Saúde da Família.	100,00	2025	Percentual	75,00	100,00	Percentual
Ação Nº 1 - REORGANIZAR PROCESSO DE TRABALHO COM AGENDA ANUL IMPLANTADA							
2.1.4	Equipos de Saúde com PEC implantado e profissionais capacitados	100,00	2025	Percentual	75,00	100,00	Percentual
Ação Nº 1 - REORGANIZAR PROCESSO DE TRABALHO COM AGENDA ANUL IMPLANTADA							
2.1.5	Equipos de Saúde com Telessaúde implantado	80,00	2025	Percentual	20,00	80,00	Percentual
Ação Nº 1 - REORGANIZAR PROCESSO DE TRABALHO COM AGENDA ANUL IMPLANTADA							
2.1.6	Contratar profissionais de saúde qualificados em quantidade suficiente para atender a necessidade do Sistema de Saúde Municipal, junto aos serviços, programas e ações de saúde existentes na rede Municipal.	100,00	2025	Percentual	100,00	100,00	Percentual
Ação Nº 1 - contratação de mão de obra especializada e capacitada para compor o serviço de saúde municipal							
2.1.7	Garantir a manutenção estrutural, predial e de funcionamento integral da RAS municipal	100,00	2025	Percentual	100,00	100,00	Percentual
Ação Nº 1 - manutenção da estrutura predial é essencial para garantir a segurança, valorização e funcionalidade de um imóvel para evitar acidentes e gastos elevados com reparos emergenciais. A manutenção predial, que engloba sistemas elétricos, hidráulicos e estruturais, assegura a longevidade da construção e o conforto aos servidores e usuários							
2.1.8	Garantir custeio e/ou incremento de recurso federais para funcionamento das Unidades da APS	100,00	2025	Percentual	100,00	100,00	Percentual

Prefeitura Municipal de Uauá

DigiSUS Gestor - Programação Anual de Saúde - Resumo

<p>Ação Nº 1 - É fundamental para fortalecer a APS, considerada a principal porta de entrada do Sistema Único de Saúde, sendo crucial para a sustentabilidade do sistema, a ampliação do acesso à saúde e a melhoria da qualidade do atendimento em um modelo de financiamento da união e estado</p>								
2.1.9	Substituição/manutenção periódica dos equipamentos e instrumentos de fisioterapia de acordo com a vida útil	Percentual de material com manutenção e substituição realizada	80,00	2025	Percentual	80,00	80,00	Percentual
<p>Ação Nº 1 - realizar manutenção nos equipamentos e instrumentos para reabilitação motora, neurológica, respiratória, cardiovascular, dermatofuncionais dentre outras</p>								
2.1.10	Capacitar todos os profissionais da rede em acolhimento e atendimento humanizado	Percentual de profissionais da rede capacitados para o acolhimento e atendimento humanizado	100,00	2025	Percentual	50,00	100,00	Percentual
<p>Ação Nº 1 - levar conhecimento capacitando todos os profissionais da rede em acolhimento e atendimento humanizado é fundamental para transformar a assistência à saúde, substituindo a abordagem tecnicista por um cuidado integral que valoriza o ser humano. Esse processo fortalece a confiança entre paciente e equipe, garantindo um atendimento ético, respeitoso e focado na escuta ativa das necessidades físicas, emocionais e sociais do usuário</p>								
2.1.11	Organizar o fluxo de encaminhamentos para especialidades	Organizar o fluxo de encaminhamentos para especialidades nas referências, de acordo com protocolos clínicos de acesso do município e a pactuação/PPI vigente	100,00	2025	Percentual	50,00	100,00	Percentual
<p>Ação Nº 1 - REORGANIZAR PROCESSO DE TRABALHO COM A GARANTIA DE DIRECIONAMENTO DENTRO DA RAS OTIMIZANDO E AGILISANDO O TEMPO RESPONDA AO TRATAMENTO</p>								
2.1.12	Ampliar a oferta de Serviços de especialistas	Aumentar em 25% a quantidade de especialidades atendendo no Município	25,00	2025	Percentual	10,00	25,00	Percentual
<p>Ação Nº 1 - integrar a atenção primária à especializada, garantindo que o paciente receba o diagnóstico e o tratamento completo em um único fluxo, melhorando o desfecho clínico.</p>								
2.1.13	Implementar e aperfeiçoar o fluxo de encaminhamento para as unidades de saúde pactuadas na região	percentual de aperfeiçoamento do fluxo de encaminhamento	80,00	2025	Percentual	40,00	80,00	Percentual
<p>Ação Nº 1 - Articular a RAS para garantir a eficiência, equidade e qualidade no atendimento do SUS, transformando a rede de saúde</p>								
2.1.14	Realizar etapa municipal da Conferência Nacional de Saúde	Número de Conferências de Saúde realizadas	1	2025	Número	Não programada	1	Número
2.1.15	Construção da Sede da Clínica de Fisioterapia Fisiozel e da Equipe E-multi	Constituir Sede Física para Fisiozel e Equipe E-multi	1	2025	Número	Não programada	1	Número
2.1.16	realizar o remapeamento das áreas de abrangência das UBS anualmente	manter atualizado o remapeamento da área	4	2025	Número	1	4	Número
<p>Ação Nº 1 - REORGANIZAR PROCESSO DE TRABALHO COM GARANTIA DE OTIMISAR A COBERTURA DA APS</p>								

Prefeitura Municipal de Uauá

6/53

DigiSUS Gestor - Programação Anual de Saúde - Resumo

DIRETRIZ Nº 3 - Melhorar a rede de transporte da SMS para atendimento a população e aos profissionais, junto aos diversos programas existentes

OBJETIVO Nº 3.1 - Realizar manutenção e renovação gradual dos veículos utilizados para transporte sanitário

Prefeitura Municipal de Uauá

7/53

DigiSUS Gestor - Programação Anual de Saúde - Resumo

Nº	Descrição da Meta	Indicador para monitoramento e avaliação da meta	Indicador (Linha-Base)		Meta Prevista 2026	Meta Plano(2026-2029)	Unidade de Medida	
			Valor	Ano				Unidade de Medida
3.1.1	Percentual de renovação da frota	percentual de renovação da frota	100,00	2025	Percentual	50,00	100,00	Percentual
Ação Nº 1 - GARANTIR TRANSPORTE DE QUALIDADE								
3.1.2	Realizar periodicamente manutenção preventiva da frota dos veículos da SMS	Percentual de manutenção da frota realizada	100,00	2025	Percentual	100,00	100,00	Percentual
Ação Nº 1 - garantir a segurança de pacientes e profissionais, a disponibilidade continua dos serviços de saúde e a eficiência no uso dos recursos públicos								
3.1.3	Adquirir transporte de acordo com a demanda dos programas e usuários (exame/procedimento/programas)	Número de veículos adquiridos	4	2025	Número	1	4	Número
Ação Nº 1 - GARANTIR TRANSPORTE DE QUALIDADE COM SEGURANÇA PARA POPULAÇÃO E SERVIDORES								
3.1.4	Aquisição de veículos sanitários (ambulância de suporte básico)	Número de veículos adquiridos	7	2025	Número	2	7	Número
Ação Nº 1 - GARANTIR TRANSPORTE SANITÁRIO (AMBULÂNCIA) DE QUALIDADE PARA ATENDER DEMANDA LOCAL								
3.1.5	Aquisição de veículos tipo caminhonete para VIEP e VISA	Número de veículos adquiridos	1	2025	Número	1	2	Número
Ação Nº 1 - GARANTIR TRANSPORTE DE QUALIDADE PARA AÇÕES DA VIEP E VISA								
3.1.6	Aquisição de micro ônibus coletivo compactos, com capacidade entre 20 a 35 passageiros	Número de veículos adquiridos	1	2025	Número	Não programada	1	Número
3.1.7	Implantação do sistema oficial e computadorizado no TFD Intermunicipal e Interestadual	Melhorar a comunicação entre o TFD e a Central	1	2025	Número	Não programada	1	Número
3.1.8	Aquisição de computadores e impressoras para o TFD	Melhorar a comunicação entre o TFD e a Central	1	2025	Número	2	4	Número
Ação Nº 1 - REORGANIZAR PROCESSO DE TRABALHO COM AGENDA ANUL IMPLANTADA								
3.1.9	Aquisição de veículo do tipo de passeio 5 lugares para a demanda da Coordenação do TFD	melhorar o atendimento domiciliar da demanda	1	2025	Número	1	1	Número
Ação Nº 1 - GARANTIR TRANSPORTE DE QUALIDADE COM SEGURANÇA PARA POPULAÇÃO E SERVIDORES								

Prefeitura Municipal de Uauá

8/53

DigiSUS Gestor - Programação Anual de Saúde - Resumo

DIRETRIZ Nº 4 - PACTUAÇÃO DAS DIRETRIZES, OBJETIVOS, METAS E INDICADORES 2026-2029

OBJETIVO Nº 4.1 - Monitorar e cumprir as metas de pactuação dos indicadores 2026-2029 Promover a Atenção Integral à Saúde da Mulher

Prefeitura Municipal de Uauá

DigiSUS Gestor - Programação Anual de Saúde - Resumo

Nº	Descrição da Meta	Indicador para monitoramento e avaliação da meta	Indicador (Linha-Base)		Meta Prevista 2026	Meta Plano(2026-2029)	Unidade de Medida
			Valor	Ano			
4.1.1	Aprimorar o acesso à atenção integral à saúde da mulher fortalecendo as redes assistenciais.	Percentual de acesso da população à atenção integral à saúde	80,00	2025	80,00	80,00	Percentual
Ação Nº 1 - Reduzir a mortalidade (especialmente a materna), garantir equidade no atendimento e promover a qualidade de vida em todas as fases da vida							
4.1.2	Registrar 1 exame de rastreamento para câncer do colo de útero em mulheres de 25 a 64 anos de idade, solicitado ou avaliado nos últimos 36 meses (se papicolou) ou 60 meses (se HPV DNA-PCR)	ALCANÇAR INDICADOR	75,00	2025	75,00	75,00	Percentual
Ação Nº 1 - Otimizar a prevenção secundária, permitindo detectar lesões precursoras em mulheres de 25 a 64 anos antes que se tornem um câncer							
4.1.3	Registrar pelo menos 1 exame de rastreamento para câncer de mama em todas mulheres de 40 a 74 anos de idade, solicitado ou avaliado nos últimos 24 meses;"	ALCANÇAR INDICADOR	75,00	2025	75,00	75,00	Percentual
Ação Nº 1 - Otimizar a prevenção secundária, permitindo detectar lesões precursoras em mulheres de 25 a 64 anos antes que se tornem um câncer							
4.1.4	Registrar pelo menos 1 atendimento presencial ou remoto, para adolescentes e mulheres de 14 a 69 anos de idade, sobre atenção à saúde sexual e reprodutiva durante o ano	ALCANÇAR INDICADOR	75,00	2025	75,00	75,00	Percentual
Ação Nº 1 - Qualificar a assistência, garantir o acesso a métodos contraceptivos e prevenir doenças							
4.1.5	Gestantes ter realizado a primeira consulta de pré-natal até 12ª semanas de gestação	ALCANÇAR INDICADOR	80,00	2025	80,00	80,00	Percentual
Ação Nº 1 - Detectar precocemente doenças maternas/fetais, confirmar a idade gestacional exata, iniciar suplementação essencial (como ácido fólico) e reduzir riscos de complicações como hipertensão e diabetes							
4.1.6	Gestantes com sete ou mais consultas durante todo o pré-natal	ALCANÇAR INDICADOR	90,00	2025	90,00	90,00	Percentual
Ação Nº 1 - Reduzir drasticamente riscos como prematuridade (até 94% menos chances) e mortalidade materno/fetal							
4.1.7	Gestantes que realizaram coleta de triagem pré-natal	ALCANÇAR INDICADOR	100,00	2025	100,00	100,00	Percentual
Ação Nº 1 - GARANTIR QUE TODOS OS EXAMES DE TRIAGEM PRÉ NATAL SEJAM REALIZADOS NO PERÍODO CERTO							
4.1.8	Gestante ter registro de 1 dose de dTpa a partir de 20 semanas de gestação	ALCANÇAR INDICADOR	100,00	2025	100,00	100,00	Percentual
Ação Nº 1 - GARANTIR QUE TODOS AS GESTANTES SEJAM IMUNIZADAS							

Prefeitura Municipal de Uauá

DigiSUS Gestor - Programação Anual de Saúde - Resumo

4.1.9	Gestante com 7 registros simultâneos de Peso, Altura e PA durante todo o Pré-natal	ALCANÇE DO INDICADOR	75,00	2025	Percentual	75,00	Percentual
Ação Nº 1 - GARANTIR PRÉ NATAL DE QUALIDADE CONFORME PRECONIZA O MS							
4.1.10	Gestante ter o registro no PEC de no mínimo 3 VD do ACSTACS, com intervalo mínimo de 30 dias.	ALCANÇE DO INDICADOR	100,00	2025	Percentual	100,00	Percentual
Ação Nº 1 - GARANTIR PRÉ NATAL DE QUALIDADE CONFORME PRECONIZA O MS							
4.1.11	Percentual de gestantes com testes rápidos de sífilis e HIV realizados a cada trimestre	Proporção de gestantes que tenham realizado testes de sífilis e HIV.	100,00	2025	Percentual	75,00	Percentual
Ação Nº 1 - GARANTIR PRÉ NATAL DE QUALIDADE CONFORME PRECONIZA O MS							
4.1.12	Identificar precocemente gestantes com sífilis e garantir o tratamento padronizado	Proporção de gestantes com sífilis que realizaram o tratamento.	100,00	2025	Percentual	100,00	Percentual
Ação Nº 1 - GARANTIR PRÉ NATAL DE QUALIDADE CONFORME PRECONIZA O MS							
4.1.13	Ter o registro no PEC de 1 consulta presencial do Médico(a)/Enfermeiro(a) realizada no Puerpério	ALCANÇE DO INDICADOR	100,00	2025	Percentual	100,00	Percentual
Ação Nº 1 - Garantir a continuidade do cuidado, monitorar indicadores de qualidade de saúde materno-infantil e assegurar o financiamento federal da Atenção Primária à Saúde (APS)							
4.1.14	Ter o registro de 1 Visita do ACS/TACS durante o Puerpério	ALCANÇE DO INDICADOR	100,00	2025	Percentual	100,00	Percentual
Ação Nº 1 - Monitorar a saúde da mulher e do recém-nascido							
4.1.15	Gestante com 1 consulta odontológica registrada durante o pré-natal	ALCANÇE DO INDICADOR	100,00	2025	Percentual	100,00	Percentual
Ação Nº 1 - GARANTIR PRÉ NATAL DE QUALIDADE CONFORME PRECONIZA O MS							
4.1.16	Implantar Comitê de Mortalidade Infantil e Materno	Comitê implantado e mantido	1	2025	Número	Não programada	Número
4.1.17	Investigar os óbitos de mulheres em idade fértil (10 a 49 anos)	Percentual de óbitos de MIF investigados	100,00	2025	Percentual	80,00	Percentual
Ação Nº 1 - Identificar, notificar e prevenir mortes maternas evitáveis							
4.1.18	Implantar programa de Incentivo e Controle de natalidade	Estimular o uso de Contraceptivos e preservativos	1	2025	Número	1	Número
Ação Nº 1 - capacitar indivíduos a decidirem o número de filhos e o intervalo entre as gestações, o que impacta diretamente na redução da pobreza e da mortalidade materna e infantil							

Prefeitura Municipal de Uauá

DigiSUS Gestor - Programação Anual de Saúde - Resumo

OBJETIVO Nº 4.2 - Monitorar e cumprir as metas de pactuação dos indicadores 2026-2029. Promover a Atenção a Saúde do Hipertenso e

Nº	Descrição da Meta	Indicador para monitoramento e avaliação da meta	Indicador (Linha-Base)		Meta Prevista 2026	Meta Plano(2026-2029)	Unidade de Medida
			Valor	Ano			
4.2.1	OBJETIVO Nº 4.2 - Monitorar e cumprir as metas de pactuação dos indicadores 2026-2029.Promover a Atenção a Saúde do Hipertenso e Diabético	ALCANCE DO INDICADOR	75,00	2025	75,00	75,00	Percentual
Ação Nº 1 - ALCANCE DO INDICADOR							
4.2.2	Realizar no mínimo 2 registros de aferição da pressão arterial e glicemia capilar no ano a todos os Hipertensos e Diabéticos.	ALCANCE DO INDICADOR	75,00	2025	75,00	75,00	Percentual
Ação Nº 1 - ALCANCE DO INDICADOR							
4.2.3	Realizar no mínimo 2 visitas domiciliares por ACS/TACS, com intervalo mínimo de 30 dias, realizadas durante o ano a todos os Hipertensos e Diabéticos.	ALCANCE DO INDICADOR	75,00	2025	75,00	75,00	Percentual
Ação Nº 1 - ALCANCE DO INDICADOR							
4.2.4	Realizar 1 registro da avaliação dos pés e de Hemoglobina Glicada, solicitada ou avaliada durante o ano a todos os Diabéticos	ALCANCE DO INDICADOR	75,00	2025	75,00	75,00	Percentual
Ação Nº 1 - ALCANCE DO INDICADOR							
4.2.5	Realizar pelo menos 2 registro de peso e altura, durante o ano a todos os Hipertensos e Diabéticos.	ALCANCE DO INDICADOR	75,00	2025	75,00	75,00	Percentual
Ação Nº 1 - ALCANCE DO INDICADOR							

OBJETIVO Nº 4.3 - Promover a Atenção Integral à Saúde da Criança e Adolescente.

Prefeitura Municipal de Uauá

12/53

DigiSUS Gestor - Programação Anual de Saúde - Resumo

Nº	Descrição da Meta	Indicador para monitoramento e avaliação da meta	Indicador (Linha-Base)		Meta Prevista 2026	Meta Plano(2026-2029)	Unidade de Medida
			Valor	Ano			
4.3.1	Realizar triagem neonatal em 100% dos recém-nascidos do 3º até o 5º dia de vida	Total de nascidos vivos no ano e quantidade de triagem neonatal realizada	100,00	2025	80,00	100,00	Percentual
Ação Nº 1 - Detectar doenças raras e assintomáticas antes que causem danos irreversíveis							
4.3.2	Unidades de Saúde com agenda programada para o atendimento de puericultura	Percentual de Unidades de Saúde com agenda programada para o atendimento de puericultura	100,00	2025	80,00	100,00	Percentual
Ação Nº 1 - Acompanhamento sistemático e preventivo do desenvolvimento infantil (0 a 19 anos), permitindo detecção precoce de distúrbios, promoção do aleitamento materno e imunização							
4.3.3	Usuários inscritos no Programa Bolsa Família e acompanhados anualmente	Percentual de acompanhamento das condicionalidades de saúde de inscritos no Programa Bolsa Família/ano.	90,00	2025	90,00	90,00	Percentual
Ação Nº 1 - garantir que o benefício não seja apenas uma transferência de renda, mas uma ferramenta de transformação social e superação da pobreza							
4.3.4	Ter realizado a 1ª consulta presencial por médica(o) ou enfermeira(o), até os primeiros 30 dias de vida	ALCANCE DO INDICADOR	75,00	2025	75,00	75,00	Percentual
Ação Nº 1 - Reduzir a mortalidade neonatal, monitorar o crescimento/desenvolvimento e fortalecer o vínculo familiar							
4.3.5	Ter pelo menos 09 consultas presenciais ou remotas realizadas por médica(o) ou enfermeira(o) até dois anos de vida	ALCANCE DEIO INDICADOR	75,00	2025	75,00	75,00	Percentual
Ação Nº 1 - Realizar o acompanhamento contínuo do desenvolvimento infantil, permitindo a detecção precoce de riscos nutricionais, atrasos no desenvolvimento e doenças							
4.3.6	Ter pelo menos 03 registros de peso e altura até os dois anos de vida	ALCANCE DO INDICADOR	75,00	2025	75,00	75,00	Percentual
Ação Nº 1 - Monitorar o crescimento saudável, identificar precocemente alterações nutricionais (desnutrição/obesidade) ou de desenvolvimento, e garantir o acompanhamento contínuo na Atenção Primária à Saúde							
4.3.7	Ter recebido pelo menos 02 visitas domiciliares realizadas por ACS/TACS, sendo a 1ª até 30 dias de vida e a 2ª até 06 meses de vida	ALCANCE DO INDICADOR	75,00	2025	75,00	75,00	Percentual
Ação Nº 1 - Garantir Cuidado no Desenvolvimento Infantil							

Prefeitura Municipal de Uauá

13/53

DigiSUS Gestor - Programação Anual de Saúde - Resumo

4.3.8	Ter sido vacinada contra difteria, tétano, coqueluche, hepatite B, infecções causadas por Haemophilus influenzae tipo B, poliomielite, sarampo, caxumba, rubéola e pneumocócica com todas as doses recomendadas	ALCANCE DO INDICADOR	75,00	2025	Percentual	75,00	75,00	Percentual
Ação Nº 1 - Garantir imunidade individual contra enfermidades graves e fatais, além de promover a proteção coletiva								
4.3.9	Registrar de pelo menos uma dose da vacina HPV para crianças e adolescentes do sexo feminino de 9 a 14 anos de idade	ALCANCE DO INDICADOR	75,00	2025	Percentual	75,00	75,00	Percentual
Ação Nº 1 - Garantir o registro com intuito de prevenir o câncer de colo de útero, vulva, vagina e ânus, além de verrugas genitais								
4.3.10	Garantir ações de saúde voltadas para os adolescentes	PERCENTUAL DE ADOLECENTES ATENDIDOS	90,00	2025	Percentual	90,00	90,00	Percentual
Ação Nº 1 - reduzir a morbimortalidade e combater vulnerabilidades específicas desta fase de transição								
4.3.11	Reduzir a mortalidade infantil e neonatal	Taxa de mortalidade infantil e neonatal	10,00	2025	Taxa	3,00	10,00	Taxa
Ação Nº 1 - Garantindo atenção integral à saúde infantil e neonatal								
4.3.12	Investigar todos os óbitos de crianças menores de 1 ano	Proporção de óbitos investigados	100,00	2025	Percentual	100,00	100,00	Percentual
Ação Nº 1 - reduzir a mortalidade infantil, identificando causas evitáveis e melhorando a assistência à saúde								
4.3.13	Reduzir os índices de ISTs entre os adolescentes	Índice de ISTs entre os adolescentes	40,00	2025	Percentual	20,00	40,00	Percentual
Ação Nº 1 - reduzir a mortalidade infantil, identificando causas evitáveis (como falhas no pré-natal ou parto) e melhorando a assistência à saúde								
4.3.14	Reduzir a gravidez na adolescência	Redução da proporção de partos em adolescentes	20,00	2025	Proporção	10,00	20,00	Proporção
Ação Nº 1 - Garantir a saúde física e mental dos jovens, prevenir a evasão escolar e quebrar o ciclo de pobreza								

OBJETIVO Nº 4.4 - Promover a Atenção Integral à Saúde do Homem

Prefeitura Municipal de Uauá

DigiSUS Gestor - Programação Anual de Saúde - Resumo

Nº	Descrição da Meta	Indicador para monitoramento e avaliação da meta	Indicador (Linha-Base)		Meta Prevista 2026	Meta Plano(2026-2029)	Unidade de Medida
			Valor	Ano			
4.4.1	Homens com 49 anos ou mais com 1 PSA ao ano	Percentual homens da faixa etária alvo com exames realizados	80,00	2025	60,00	80,00	Percentual
Ação Nº 1 - Garantir o rastreamento e diagnóstico precoce do câncer de próstata							
4.4.2	Todas as Unidades de Saúde desenvolvendo ações para a prevenção de agravos de doenças crônicas não transmissíveis em homens	Unidades de Saúde que desenvolveram ações para a prevenção de agravos de doenças crônicas não transmissíveis em homens	100,00	2025	80,00	100,00	Percentual
Ação Nº 1 - Implementação de ações de prevenção de agravos e doenças crônicas não transmissíveis (DCNT) , como diabetes, hipertensão, doenças cardiovasculares e câncer							
4.4.3	Aumentar a cobertura vacinal dos homens	Percentual de cobertura vacinal	80,00	2025	80,00	80,00	Percentual
Ação Nº 1 - proteção individual do homem, mas para a segurança sanitária de toda a comunidade							
4.4.4	Implantação de horário estendido de atendimento no turno da noite na APS	Estender o horário de funcionamento das Unidades para atender o Público masculino trabalhador	50,00	2025	20,00	50,00	Percentual
Ação Nº 1 - Aumentar o acesso e a resolutividade do SUS com oferta ao público trabalham e/ou estudam durante o dia							
4.4.5	Contratação de Médico Urologista	avaliação e conduta dos homens com exames realizados e avaliados pela ESF com alterações e prevenção	0	2025	1	1	Número
Ação Nº 1 - GARANTIR PROMOÇÃO A SAÚDE DO HOMEM							
OBJETIVO Nº 4.5 - Promover a Atenção Integral à Saúde do Idoso							

Prefeitura Municipal de Uauá

15/53

DigiSUS Gestor - Programação Anual de Saúde - Resumo

Nº	Descrição da Meta	Indicador para monitoramento e avaliação da meta	Indicador (Linha-Base)		Meta Prevista 2026	Meta Plano(2026-2029)	Unidade de Medida
			Valor	Ano			
4.5.1	Realizar o acompanhamento de todos os idosos cadastrados nas Unidades de Saúde, com a realização de 1 consulta com médico(a)/Enfermeiro(a) por ano	percentual de atendimentosPercentual de acompanhamento ao idoso	100,00	2025	90,00	100,00	Percentual
Ação Nº 1 - Avaliar de forma integral o estado de saúde, identificar riscos precocemente e ajustar tratamentos, prevenindo complicações graves que podem levar à hospitalização							
4.5.2	Ampliar as ações de acompanhamento aos idosos na rotina da unidade, registro de peso e altura anual	Percentual de acompanhamento ao idoso	10,00	2025	90,00	10,00	Percentual
Ação Nº 1 - Garantir um envelhecimento saudável, prevenir doenças e monitorar a capacidade funcional							
4.5.3	Ter o registro de 1 dose anual da vacina Influenza	Percentual de idosos vacinados contra Influenza	90,00	2025	90,00	90,00	Percentual
Ação Nº 1 - Garantir a imunização dos idosos							
4.5.4	Ter o registro de no mínimo 2 visitas anual realizada pelo ACS/ITACS ao idoso	Percentual de visita pelo ACS/ITACS	90,00	2025	90,00	90,00	Percentual
Ação Nº 1 - garantir a assistência aos idosos e executar a meta							
4.5.5	Criação de grupos de idosos e promoção ações de prevenção aos agravos em saúde do idoso em todas as UBS	Percentual de ações desenvolvidas	100,00	2025	100,00	100,00	Percentual
Ação Nº 1 - Garantir a manutenção da capacidade funcional, autonomia e independência dos idosos, permitindo um envelhecimento ativo e saudável							
4.5.6	Monitorar os agravos crônicos em usuários idosos	Percentual de idosos matriculados no HIPERDIA e monitorados mensalmente	100,00	2025	100,00	100,00	Percentual
Ação Nº 1 - Manter a funcionalidade, prevenir complicações graves e garantir qualidade de vida na terceira idade							
OBJETIVO Nº 4.6 - Promover a Atenção Integral os pacientes do Hipertensão							

Prefeitura Municipal de Uauá

16/53

DigiSUS Gestor - Programação Anual de Saúde - Resumo

Nº	Descrição da Meta	Indicador para monitoramento e avaliação da meta	Indicador (Linha-Base)		Meta Prevista 2026	Meta Plano(2026-2029)	Unidade de Medida
			Valor	Ano			
4.6.1	Ter realizado pelo menos 1 consulta presencial ou remota por médica(o) ou enfermeira(o), nos últimos 6 meses(HAS e DM)	Alcance do indicador	75,00	2025	75,00	75,00	Percentual
Ação Nº 1 - Monitoramento e controle crônico, prevenção de complicações graves e ajuste terapêutico							
4.6.2	Ter pelo menos 2 registros de aferição da pressão arterial, realizado durante o ano	Alcance do indicador	75,00	2025	75,00	75,00	Percentual
Ação Nº 1 - Monitoramento e controle crônico, prevenção de complicações graves e ajuste terapêutico							
4.6.3	Ter pelo menos 02 visitas domiciliares por ACS/TACS, com intervalo mínimo de 30 dias, realizadas durante o ano	Alcance do indicador	75,00	2025	75,00	75,00	Percentual
Ação Nº 1 - Monitorar a continuidade do cuidado em condições crônicas (como hipertensão e diabetes), garantindo a detecção precoce de complicações e o controle da saúde							
4.6.4	Ter realizado pelo menos 01 (um) registro de peso e altura, durante o ano	Alcance do indicador	75,00	2025	75,00	75,00	Percentual
Ação Nº 1 - Monitorar o estado nutricional (IMC), identificar riscos de doenças crônicas (como hipertensão e diabetes), e garantir a pontuação nos indicadores de desempenho do Ministério da Saúde							
4.6.5	Ter pelo menos 1 registro de Hemoglobina Glicada, solicitada ou avaliada, nos anos para os diabéticos	Alcance do indicador	75,00	2025	75,00	75,00	Percentual
Ação Nº 1 - Obter média histórica dos níveis de açúcar no sangue dos últimos 3 a 4 meses, não sendo influenciado apenas pela dieta do dia anterior, ao contrário da glicemia de jejum							
4.6.6	Ter pelo menos 1 registro de avaliação dos pés, realizado no ano para os diabéticos	Alcance do indicador	75,00	2025	75,00	75,00	Percentual
Ação Nº 1 - Avaliação periódica que permite o rastreio precoce de riscos, identificando alterações circulatórias e de sensibilidade (neuropatia) antes que se tornem feridas							

OBJETIVO Nº 4.7 - Aumentar o nº de atividades de educação em saúde nas escolas com temas relacionados à promoção da saúde e prevenção de agravos e doenças - PSE

Prefeitura Municipal de Uauá

DigiSUS Gestor - Programação Anual de Saúde - Resumo

Nº	Descrição da Meta	Indicador para monitoramento e avaliação da meta	Indicador (Linha-Base)		Meta Prevista 2026	Meta Plano(2026-2029)	Unidade de Medida
			Valor	Ano			
4.7.1	Realizar adesão ao Programa Saúde na Escola	Adesão a cada 2 anos ao PSE	2	2025	Número	2	Número
4.7.2	Realizar todas as atividades conforme descrito nas metas do PSE obedecendo os temas pré-determinados	Percentual de ações de PSE	100,00	2025	Percentual	100,00	Percentual
Ação Nº 1 - Integrar as equipes de Atenção Primária à Saúde (APS) e as unidades escolares, seguindo as diretrizes do Ministério da Saúde							
4.7.3	Realizar Planejamento conjunto com o setor de educação com o intuito de articular a metodologia de abordagem no ambiente escolar	Número de planejamento	4	2025	Número	4	Número
Ação Nº 1 - Garantir a articulação, eficácia e sustentabilidade das ações no ambiente escolar. Esse processo, centrado na gestão compartilhada, permite que as atividades de saúde não sejam intervenções isoladas, mas sim parte integrante do projeto político-pedagógico da escola							
4.7.4	Implementar processo de trabalho do PSE com foco na Educação em Saúde e Educação Permanente dos profissionais envolvidos	Percentual de ações realizadas	100,00	2025	Percentual	100,00	Percentual
Ação Nº 1 - Garantir a transformação da realidade escolar, superando ações meramente assistencialistas e focadas apenas em triagens							
4.7.5	Realizar atividades de educação em saúde relacionada à dengue com a comunidade escolar do município	Numero de ações realizadas	6	2025	Número	6	Número
Ação Nº 1 - Transformar alunos em agentes multiplicadores de combate ao Aedes aegypti. Essa ação conjunta entre saúde e educação previne doenças, engaja a comunidade escolar, elimina criadouros e protege contra complicações graves							
OBJETIVO Nº 4.8 - Implementar ações referentes a Rede de Atenção Psicossocial (RAPS)							

Prefeitura Municipal de Uauá

DigiSUS Gestor - Programação Anual de Saúde - Resumo

Nº	Descrição da Meta	Indicador para monitoramento e avaliação da meta			Meta Prevista 2026	Meta Plano(2026-2029)	Unidade de Medida
		Valor	Ano	Unidade de Medida			
4.8.1	Ampliar a capacidade de atendimento no município com Pactuação do Ambulatório de Saúde Mental Psiquiátrico e Adulto	25,00	2025	Percentual	10,00	70,00	Percentual
Ação Nº 1 - GARANTIR AUMENTO DA OFERTA NO SERVIÇO DE SAÚDE MENTAL							
4.8.2	Capacitar 100% das equipes de saúde da família para acolhimento, cuidado integral e efetivo para demanda de saúde mental na atenção primária	100,00	2025	Percentual	100,00	100,00	Percentual
Ação Nº 1 - Fortalecer a Rede de Atenção Psicossocial (RAPS), garantindo que o cuidado ocorra próximo ao território do usuário, desafiando serviços especializados (CAPS) e promovendo a integralidade do SUS							
4.8.3	Garantir Assistência a pacientes em surtos psicóticos	100,00	2025	Percentual	100,00	100,00	Percentual
Ação Nº 1 - PREVENÇÃO DE RISCOS E SEGURANÇA , INTERVENÇÃO PRECOSSO DIMINUINDO SOFRIMENTO DO USUÁRIO E FAMILIARES							
4.8.4	Manter o modelo territorial no CAPS I	1	2025	Número	1	1	Número
Ação Nº 1 - GARANTIR FUNCIONAMENTO DA UNIDADE EXISTENTE							
4.8.5	Adquirir veículo para atender as demandas do CAPS I	1	2025	Número	Não programada	1	Número
4.8.6	Matriciamento – apoiar à equipe da ESF em relação as demandas realizadas por CAPS com equipes de Atenção Básica	80,00	2025	Percentual	80,00	80,00	Percentual
Ação Nº 1 - Aumentar a resolutividade da equipe de Estratégia Saúde da Família (ESF), permitindo que ela cuide de casos mais complexos sem a necessidade de encaminhamento constante ao especialista							
4.8.7	Garantia de atenção psicossocial a saúde dos usuários com consultas e terapias	80,00	2025	Percentual	80,00	80,00	Percentual
Ação Nº 1 - Garantir que o paciente seja visto como um sujeito de direitos, e não apenas como um "doente a ser isolado", promovendo sua dignidade e qualidade de vida							
4.8.8	Construção da sede do CAPS I	-	2025	Número	Não programada	1	Número

Prefeitura Municipal de Uauá

19/53

DigiSUS Gestor - Programação Anual de Saúde - Resumo

4.8.9	Aumento da oferta de profissionais especializados para o atendimento na rede psicossocial	Contratação de Profissionais Especializados de acordo com a portaria que institui o CAPS I	100,00	2025	Percentual	100,00	100,00	Percentual
<p>Ação Nº 1 - Ampliar o acesso ao cuidado, qualificar o atendimento e promover a reinserção social de pessoas em sofrimento mental ou com necessidades decorrentes do uso de substâncias</p>								
4.8.10	Formar e Capacitar todos os profissionais da Rede de Saúde sobre Saúde Mental	Ampliar e qualificar a RAPS fortalecendo o cuidado integral à Saúde Mental na prevenção de casos graves (suicídio e lesões autoprovocadas)	100,00	2025	Percentual	100,00	100,00	Percentual
<p>Ação Nº 1 - Garantir um atendimento humanizado, integral e resolutivo, superando a fragmentação do cuidado e o estigma associado aos transtornos mentais</p>								
4.8.11	Prevenir complicações e agravos de Saúde Mental em Crianças, Jovens e Adultos	Integrar Vigilância em Saúde com os serviços da RAPS para identificação precoce de casos graves, criando mecanismos de restrição de meios ao suicídio (Armas, medicamentos, etc)	100,00	2025	Percentual	100,00	100,00	Percentual
<p>Ação Nº 1 - Garantir o desenvolvimento saudável, reduzir a mortalidade por suicídio e evitar doenças crônicas</p>								
4.8.12	Equipar o CAPS com materiais permanentes	Aquisição de materiais específicos para o cuidado no CAPS	100,00	2025	Percentual	100,00	100,00	Percentual
<p>Ação Nº 1 - garantir a humanização do atendimento, a reabilitação psicossocial e a qualidade do serviço prestado no âmbito da Rede de Atenção Psicossocial (RAPS)</p>								
4.8.13	Implantação do Plano Terapêutico Singular na RAPS	Cuidado individualizado e eficiente para todos os pacientes atendidos na RAPS	100,00	2025	Percentual	100,00	100,00	Percentual
<p>Ação Nº 1 - Aplicar uma estratégia central de cuidado, gestão e formação, superando o modelo tradicional focado apenas na doença. O PTS organiza o cuidado de forma interprofissional, centrando-se nas necessidades, autonomia e no projeto de vida do usuário, e não apenas no transtorno mental</p>								
4.8.14	Criação da Rede Intersetorial de Saúde Mental	Fomentar a formação em Saúde Mental de todos os profissionais havendo integração com as demais secretarias	1	2025	Número	1	1	Número
<p>Ação Nº 1 - Garantir o cuidado integral e a humanização do atendimento, superando a fragmentação das políticas públicas</p>								
4.8.15	Reformulação e Implantação da Política Municipal de Atenção Psicossocial	Considerar a integração, dimensionamento, notificação, estrutura e modelo de cuidado	1	2025	Número	1	1	Número
<p>Ação Nº 1 - considerar a integração, dimensionamento, notificação, estrutura e modelo de cuidado</p>								
4.8.16	Manter a oferta de medicamentos de uso controlado pelo CAPS	Percentual de oferta	90,00	2025	Percentual	80,00	90,00	Percentual
<p>Ação Nº 1 - percentual de oferta</p>								
4.8.17	Implantar e implementar o PEC na Assistência do CAPS	Implantação do PEC para integrar a RAPS	100,00	2025	Percentual	100,00	100,00	Percentual

Prefeitura Municipal de Uauá

20/53

DigiSUS Gestor - Programação Anual de Saúde - Resumo

Ação Nº 1 - Implantação do PEC para integrar a RAPS

OBJETIVO Nº 4.9 - Ampliar as ações de Prevenção e Promoção da saúde bucal na APS

Prefeitura Municipal de Uauá

21/53

DigiSUS Gestor - Programação Anual de Saúde - Resumo

Nº	Descrição da Meta	Indicador para monitoramento e avaliação da meta		Indicador (Linha-Base)		Meta Prevista 2026	Meta Plano(2026-2029)	Unidade de Medida
		Valor	Ano	Ano	Unidade de Medida			
4.9.1	Realização de ações coletivas de educação em saúde mensalmente e em todas as UBS	50	2025	Número	Número	50	200	Número
Ação Nº 1 - GARANTIR NÚMERO DE AÇÕES ESTABELECIDAS MENSALMENTE								
4.9.2	Realização de Curso de capacitação para todos os ACS sobre agravos em saúde bucal	1	2025	Número	Número	1	4	Número
Ação Nº 1 - realizar capacitação anual								
4.9.3	Realização de rastreamento de lesões orais em local estratégico	5	2025	Número	Número	5	20	Número
Ação Nº 1 - busca ativa								
4.9.4	Realização de Educação permanente para as Equipes de Saúde Bucal.	10	2025	Número	Número	10	40	Número
Ação Nº 1 - Manutenção da equipe de educação permanente								
4.9.5	Realizar levantamento epidemiológico de saúde bucal para redimensionamento das ações e serviços de saúde	1	2025	Número	Número	Não programada	1	Número
4.9.6	Aquisição de Instrumentais permanentes Odontológicos para todas as UBS	11	2025	Número	Número	11	44	Número
Ação Nº 1 - Garantir funcionamento das unidades de saúde bucal com equipamentos e instrumentais								
4.9.7	Elevar a cobertura de Saúde Bucal para 100% no município	100,00	2025	Percentual	Percentual	75,00	100,00	Percentual
Ação Nº 1 - Garantir aumento na assistência								
4.9.8	Ampliar o acesso à primeira consulta odontológica programática	3,00	2025	Percentual	Percentual	3,00	5,00	Percentual
Ação Nº 1 - Aumentar o acesso e a resolutividade do SUS com oferta em odontologia								
4.9.9	Ampliar e manter a proporção de tratamentos odontológicos concluídos em relação às primeiras consultas programáticas realizadas	3,00	2025	Proporção	Proporção	25,00	75,00	Proporção

Prefeitura Municipal de Uauá

22/53

DigiSUS Gestor - Programação Anual de Saúde - Resumo

Ação Nº 1 - proporção de tratamento odontológicos concluídos por equipe									
	Ampliar e manter a taxa de exodontias em relação ao total de procedimentos	Taxa de exodontias por equipe de Saúde Bucal	10,00	2025	Percentual	14,00	14,00	Percentual	
Ação Nº 1 - Taxa de exodontias por equipe de saúde bucal									
4.9.10	Ampliar e manter a proporção de ações de escovação dental supervisionada em relação à população de escolares	"Proporção de escovação dental supervisionada por equipe de Saúde Bucal "	100,00	2025	Percentual	100,00	100,00	Percentual	
Ação Nº 1 - Proporção de escovação dental supervisionado por equipe de saúde bucal									
4.9.12	Ampliar e manter a proporção de procedimentos odontológicos preventivos em relação ao total de procedimentos realizados	Alcançar e manter a proporção de procedimentos odontológicos preventivos em relação ao total de procedimentos realizados	85,00	2025	Percentual	85,00	85,00	Percentual	
Ação Nº 1 - Alcançar e manter a proporção de procedimentos odontológicos preventivos em relação ao total de procedimentos realizados									
4.9.13	Ampliar e manter a proporção de tratamentos restauradores atraumáticos restauradores realizados	Proporção de tratamento restaurador atraumático (ART) por equipe de Saúde Bucal	3,00	2025	Percentual	6,00	8,00	Percentual	
Ação Nº 1 - Proporção tratamento restaurador a traumático (ART) por equipe da saúde bucal									
4.9.14	Ampliar a oferta de próteses dentárias no município	Número de próteses dentárias fornecidas por mês	600	250	Número	600	2.400	Número	
Ação Nº 1 - Número de próteses dentárias fornecidas por mês									
4.9.15	Implantar a oferta de reabilitação protética unitária (coroas metálicas e cerâmicas) no município	Implantação da modalidade de reabilitação protética unitária	1	2025	Número	Não programada	1	Número	
4.9.16	Implantar serviço de especialidade em saúde bucal(SESB)	Alcance do indicador	0	2025	Número	Não programada	1	Número	
4.9.17	Ampliar a disponibilidade de equipamentos odontológicos	Número de equipes credenciadas em saúde bucal	10	2025	Número	Não programada	10	Número	
OBJETIVO Nº 4.10 - Reorganização da política de assistência farmacêutica									

Prefeitura Municipal de Uauá

23/53

DigiSUS Gestor - Programação Anual de Saúde - Resumo

Nº	Descrição da Meta	Indicador para monitoramento e avaliação da meta		Indicador (Linha-Base)		Meta Prevista 2026	Meta Plano(2026-2029)	Unidade de Medida
		Valor	Ano	Ano	Unidade de Medida			
4.10.1	Implantação do Sistema HORUS em 100% das UBS	Qualificar a gestão da Assistência Farmacêutica no SUS, integrando informações de estoque, distribuição e dispensação de medicamentos em tempo real	14	2025	Número	4	14	Número
Ação Nº 1 - Qualificar a gestão da Assistência Farmacêutica no SUS, integrando informações de estoque, distribuição e dispensação de medicamentos em tempo real								
4.10.2	Garantir a segurança na prescrição, dispensação e administração de medicamentos	Fluxo implantado e em funcionamento aumentando a segurança no acesso às medicações	1	2025	Número	1	1	Número
Ação Nº 1 - Fluxo implantado e em funcionamento aumentando a segurança no acesso às medicações								
4.10.3	Implantar e fortalecer a atuação Clínica do Farmacêutico na equipe multiprofissional	Garantir a segurança do paciente, otimizar a farmacoterapia e promover o uso racional de medicamentos.	100,00	2025	Percentual	100,00	100,00	Percentual
Ação Nº 1 - Garantir a segurança do paciente, otimizar a farmacoterapia e promover o uso racional de medicamentos								
4.10.4	Implantar monitoramento de culturas microbiológicas para otimização da terapia antimicrobiana	Promover o uso racional de antibióticos, reduzindo a resistência bacteriana e melhorando os desfechos clínicos dos pacientes	1	2025	Número	Não programada	0	Número
4.10.5	Promover o uso consciente de medicamentos em todos os serviços da saúde	Aumentar a eficácia, reduzir riscos como resistência bacteriana e toxicidade, e evitar o desperdício de recursos, promovendo saúde	100,00	2025	Percentual	100,00	100,00	Percentual
Ação Nº 1 - aumentar a eficácia, reduzir riscos como resistência bacteriana e toxicidade, e evitar o desperdício de recursos, promovendo saúde								
4.10.6	Garantir acesso seguro e oportuno aos medicamentos para os pacientes da APS, internados na atenção hospitalar e ambulatoriais	Garante a segurança do paciente e da qualidade assistencial	100,00	2025	Percentual	100,00	100,00	Percentual
Ação Nº 1 - Garantir a segurança do paciente e da qualidade assistencial								
4.10.7	Integrar a Farmácia Hospitalar com a Rede de Atenção à Saúde para dar continuidade ao cuidado	Garantir a continuidade do cuidado ao paciente, assegurando que a assistência farmacêutica não seja interrompida na transição entre o hospital e os serviços da atenção primária ou secundária	100,00	2025	Percentual	100,00	100,00	Percentual
Ação Nº 1 - Garantir a continuidade do cuidado ao paciente, assegurando que a assistência farmacêutica não seja interrompida na transição entre o hospital e os serviços da atenção primária ou secundária								

Prefeitura Municipal de Uauá

DigiSUS Gestor - Programação Anual de Saúde - Resumo

		100,00	2025	Percentual	100,00	100,00	Percentual
4.10.8	Integrar a Farmácia Hospitalar com a Rede de Atenção à Saúde para dar continuidade ao cuidado	Garantir a continuidade do cuidado ao paciente, assegurando que a assistência farmacêutica não seja interrompida na transição entre o hospital e os serviços de atenção primária ou secundária		100,00	100,00	100,00	Percentual
Ação Nº 1 - Garantir a continuidade do cuidado ao paciente, assegurando que a assistência farmacêutica não seja interrompida na transição entre o hospital e os serviços de atenção primária ou secundária							
4.10.9	Garantir abastecimento ininterrupto de medicamentos e insumos na rede de atenção à saúde	Assegurar o acesso contínuo da população a tratamentos de qualidade, promovendo a recuperação de agravos e a manutenção da vida		100,00	100,00	100,00	Percentual
Ação Nº 1 - Assegurar o acesso contínuo da população a tratamentos de qualidade, promovendo a recuperação da saúde, a prevenção de agravos e a manutenção da vida							

OBJETIVO Nº 4.11 - Redução dos riscos e agravos à saúde da população por meio de ações de promoção, proteção e vigilância em saúde

Prefeitura Municipal de Uauá

25/53

DigiSUS Gestor - Programação Anual de Saúde - Resumo

Nº	Descrição da Meta	Indicador para monitoramento e avaliação da meta	Indicador (Linha-Base)		Meta Prevista 2026	Meta Plano(2026-2029)	Unidade de Medida
			Valor	Ano			
4.11.1	Garantir a cura de casos novos de tuberculose pulmonar bacilifera no município	Proporção de cura de casos novos de tuberculose pulmonar bacilifera	85,00	2025	85,00	85,00	Percentual
Ação Nº 1 - Proporção de cura de casos novos de tuberculose pulmonar bacilifera							
4.11.2	Realizar busca de sintomáticos respiratórios	percentual de busca ativa	100,00	2025	100,00	100,00	Percentual
Ação Nº 1 - percentual de busca ativa							
4.11.3	Realizar baciloscopia de controle dos casos em tratamento mensalmente	percentual de realização de baciloscopia de controle	100,00	2025	100,00	100,00	Percentual
Ação Nº 1 - percentual de realização de baciloscopia de controle							
4.11.4	Acompanhar o tratamento dos casos novos de Hanseníase diagnosticados nos anos das coortes	Proporção de cura dos casos de hanseníase	100,00	2025	100,00	100,00	Percentual
Ação Nº 1 - Proporção de cura dos casos de hanseníase							
4.11.5	Disponibilizar teste rápido para detecção do HIV para os casos novos de tuberculose diagnosticados	Proporção de exame anti-HIV realizados entre os casos novos de tuberculose.	100,00	2025	75,00	100,00	Percentual
Ação Nº 1 - Proporção de exame anti-HIV realizados entre os casos novos de tuberculose							
4.11.6	Proporção de casos de doenças de notificação compulsória, encerrados em até 60 dias após a notificação	Proporção de doenças de notificação compulsória imediata (DCNI), encerrados em até 60 dias após a notificação.	100,00	2025	80,00	100,00	Percentual
Ação Nº 1 - Proporção de doenças de notificação compulsória imediata (DCNI), encerrados em até 60 dias após a notificação.							
4.11.7	Promover o aumento dos índices de imunização do município	Postos de vacinação abastecidos com os imunobiológicos de rotina	95,00	2025	85,00	95,00	Percentual
Ação Nº 1 - Postos de vacinação abastecidos com os imunobiológicos de rotina							
4.11.8	Capacitação dos técnicos das salas de vacinas	Percentual de técnicos capacitados	100,00	2025	100,00	100,00	Percentual
Ação Nº 1 - Percentual de técnicos capacitados							

Prefeitura Municipal de Uauá

26/53

DigiSUS Gestor - Programação Anual de Saúde - Resumo

4.11.9	Realizar a marcação das baciloscopias acompanhamento para tuberculose pelas unidades de saúde	Numero de baar agendados pelas unidades de saude	100,00	2025	Percentual	80,00	100,00	Percentual
Ação Nº 1 - Numeros de baar agendados pelas unidades de saúde								
4.11.10	Realizar marcação dos raios x para tuberculose pelas unidades de saúde	Numero de raios x para TB agendados pelas unidades de saude	100,00	2025	Percentual	80,00	100,00	Percentual
Ação Nº 1 - Numero de raios x para TB agendados pelas unidades de saúde								
4.11.11	Realizar baciloscopia nos sintomáticos respiratórios	Proporção de sintomáticos respiratorios investigados na APS	100,00	2025	Percentual	80,00	100,00	Percentual
Ação Nº 1 - Proporção de sintomáticos respiratórios investigados na APS								
4.11.12	Realizar avaliação de incapacidade em todos pacientes diagnosticados com hanseníase	Percentual de pacientes hanseníase avaliados grau de incapacidade	100,00	2025	Percentual	100,00	100,00	Percentual
Ação Nº 1 - Percentual de pacientes hanseníase avaliados grau de incapacidade								
4.11.13	Realizar PPD nos contatos assintomáticos de tuberculose	Proporção dos contatos de TB examinados	90,00	2025	Percentual	90,00	90,00	Percentual
Ação Nº 1 - Proporção dos contatos de TB examinados								
4.11.14	aumentar taxa de detecção de tuberculose	Deteção precoce de tuberculose	90,00	2025	Percentual	90,00	90,00	Percentual
Ação Nº 1 - Deteção precoce de tuberculose								
4.11.15	Aumentar taxa de detecção de hanseníase	Deteção precoce de hanseníase	90,00	225	Percentual	90,00	90,00	Percentual
Ação Nº 1 - Deteção precoce de hanseníase								
4.11.16	Aumentar o preenchimento adequado das fichas de notificação	Proporção de completude das fichas de notificação	100,00	2025	Percentual	100,00	100,00	Percentual
Ação Nº 1 - Proporção de completude das fichas de notificação								
4.11.17	Realizar o preenchimento mensal dos agravos de acompanhamento	Proporção de planilhas de acompanhamento mensal preenchidas	95,00	2025	Percentual	95,00	95,00	Percentual
Ação Nº 1 - Proporção de planilhas de acompanhamento mensal preenchidas								
4.11.18	Capacitar médicos e enfermeiros para diagnostico hanseníase	Proporção de médicos e enfermeiros treinados para hanseníase	90,00	2025	Percentual	80,00	90,00	Percentual
Ação Nº 1 - Proporção de médicos e enfermeiros treinados para hanseníase								

Prefeitura Municipal de Uauá

27/53

DigiSUS Gestor - Programação Anual de Saúde - Resumo

4.11.19	Realizar teste rápido de leishmaniose em todas as unidades de saúde	Número de TRL disponibilizado para UBS	11	2025	Número	11	44	Número
Ação Nº 1 - Número de TRL disponibilizado para UBS								
4.11.20	Realizar notificação para dst	Percentual de dst notificados	80,00	2025	Percentual	70,00	80,00	Percentual
Ação Nº 1 - Percentual de dst notificados								
4.11.21	Reduzir óbitos com causa mal definida em 10%	Percentual de óbitos com causa mal definida	10,00	2025	Percentual	10,00	10,00	Percentual
Ação Nº 1 - Percentual de óbitos com causa mal definida								
4.11.22	Garantir o funcionamento programa de leishmaniose	Programa de leishmaniose funcionando	1	2025	Número	1	1	Número
Ação Nº 1 - Programa de leishmaniose funcionando								
4.11.23	Garantir funcionamento do programa de chagas	Programa de chagas funcionando	1	2025	Número	1	1	Número
Ação Nº 1 - Programa de chagas funcionando								
4.11.24	Aquisição de computador + impressora para setor epidemiologia com boa capacidade	Computador e impressora adquirido	2	2025	Número	Não programada	2	Número
4.11.25	Aquisição de transporte para VIEP	Numero de transporte para VIEP	1	2025	Número	Não programada	1	Número
4.11.26	Realizar notificação em tempo oportuno	Proporção de notificação oportunamente	95,00	2025	Percentual	90,00	95,00	Percentual
Ação Nº 1 - Proporção de notificação oportunamente								
4.11.27	Realizar exame laboratorial dos casos suspeitos de dengue para encerramento por critério laboratorial	Percentual de realização de exames	90,00	2025	Percentual	90,00	90,00	Percentual
Ação Nº 1 - Percentual de realização de exames								
4.11.28	Realizar mutirão de combate à dengue na zona urbana e rural do município	Número de mutirões por ano	6	2025	Número	6	24	Número
Ação Nº 1 - Número de mutirões por ano								
4.11.29	Realizar teste rápido para triagem de casos suspeitos de dengue, zica e chikungunya	Percentual de testes realizados	100,00	2025	Percentual	100,00	100,00	Percentual
Ação Nº 1 - Percentual de testes realizados								

Prefeitura Municipal de Uauá

28/53

DigiSUS Gestor - Programação Anual de Saúde - Resumo

		95,00	2025	Percentual	95,00	Percentual
4.11.30	Monitorar cobertura vacinal para COVID 19 junto à população geral	Percentual de cobertura vacinal COVID 19	95,00	Percentual	95,00	Percentual
Ação Nº 1 - Percentual de cobertura vacinal COVID 19						
4.11.31	Realização de Testes Rápidos COVID 19 para otimizar o tempo de diagnóstico da população;	Percentual de testes realizados em casos suspeitos	100,00	2025	Percentual	100,00
						Percentual
Ação Nº 1 - Percentual de testes realizados em casos suspeitos						
OBJETIVO Nº 4.12 - Acompanhar / monitorar as ações da rede de urgência e emergência oferecida no município						

Prefeitura Municipal de Uauá

29/53

DigiSUS Gestor - Programação Anual de Saúde - Resumo

Nº	Descrição da Meta	Indicador para monitoramento e avaliação da meta			Meta Prevista 2026	Meta Plano(2026-2029)	Unidade de Medida
		Valor	Ano	Unidade de Medida			
4.12.1	Manter e aperfeiçoar o atendimento na rede móvel de urgência e emergência do município	1	2025	Número	1	1	Número
Ação Nº 1 - Unidade de atendimento móvel de urgência mantida							
4.12.2	Equipar a USB com material, insumo e medicação para atender a demanda conforme classificação de risco	100,00	2025	Percentual	100,00	100,00	Percentual
Ação Nº 1 - Percentual de atendimento							
4.12.3	Qualificar o atendimento em urgência e emergência prestado pela USB/ SAMU e na rede municipal	100,00	2025	Percentual	100,00	100,00	Percentual
Ação Nº 1 - Atendimento da população com eficiência e menor tempo resposta possível							
4.12.4	Realizar capacitações para atualização da equipe do SAMU	6	2025	Número	6	24	Número
Ação Nº 1 - número de capacitações realizadas							
4.12.5	Realizar ações educativas para a população em todas as USF do município, nas escolas, e em vias públicas.	4	2025	Número	4	16	Número
Ação Nº 1 - Número de ações educativas realizadas							
4.12.6	Implantar o Programa Samuzinho em parceria com a Secretaria de Educação	8	2025	Número	8	32	Número
Ação Nº 1 - Capacitação de crianças e adolescentes em noções básicas de primeiros socorros e cidadania							
4.12.7	Realizar reforma das instalações físicas do prédio da base do SAMU	1	2025	Número	Não programada	1	Número
4.12.8	Aquisição de Equipamentos permanentes para SAMU	100,00	2025	Percentual	70,00	100,00	Percentual
Ação Nº 1 - Aumento da qualidade da assistência							
4.12.9	aquisição de materiais de consumo para o funcionamento integral dos serviços	100,00	2025	Percentual	100,00	100,00	Percentual

Prefeitura Municipal de Uauá

30/53

DigiSUS Gestor - Programação Anual de Saúde - Resumo

Ação Nº 1 - Percentual de atendimento da meta		2025	2024	Percentual	Número	Percentual	Número
4.12.10	Realizar manutenção preventiva e corretiva da frota	100,00	100,00	100,00	1	100,00	1
Ação Nº 1 - Manter frota em funcionamento							
4.12.11	Renovação de frota USB - Unidade de Suporte Básico	1	1	100,00	1	Não programada	1

OBJETIVO Nº 4.13 - Fortalecer o Controle Social no Município

Prefeitura Municipal de Uauá

31/53

DigiSUS Gestor - Programação Anual de Saúde - Resumo

Nº	Descrição da Meta	Indicador para monitoramento e avaliação da meta		Indicador (Linha-Base)		Meta Prevista 2026	Meta Plano(2026-2029)	Unidade de Medida
		Valor	Ano	Unidade de Medida	Ano			
4.13.1	Favorecer o acesso da população ao exercício do controle social, através da divulgação do cronograma de reuniões do CMS	100,00	2025	Percentual	100,00	100,00	100,00	Percentual
Ação Nº 1 - Percentual de adesão								
4.13.2	Propiciar capacitação aos Conselheiros Municipais de Saúde junto com os ACS/TACS	3	2025	Número	3	12	12	Número
Ação Nº 1 - Número de capacitações realizadas								
4.13.3	Manter atualizado o sistema de acompanhamento do Conselho Municipal de Saúde (SIACS)	100,00	2025	Percentual	100,00	100,00	100,00	Percentual
Ação Nº 1 - Percentual de atualização								
4.13.4	Realizar 12 reuniões ordinárias com CMS ao ano	12	2025	Número	12	48	48	Número
Ação Nº 1 - Número de reuniões anuais realizadas								
4.13.5	Implantar/Implementar Sistema de ouvidoria SUS no município	1	2025	Número	1	1	1	Número
Ação Nº 1 - Sistema de Ouvidoria SUS implantada/implementada								
4.13.6	Implantar a Central fixa da Ouvidoria do SUS	1	2025	Número	Não programada	1	1	Número
Promover acolhimento e escuta qualificada aos usuários do Sistema de saúde								
4.13.7	Estimular a formação de Conselhos Locais de Saúde em todas as áreas de cobertura da ESF	100,00	2025	Percentual	100,00	100,00	100,00	Percentual
Ação Nº 1 - Percentual de adesão								

Fortalecer a assistência e as ações intersetoriais do âmbito hospitalar oferecidas aos municípios e a Rede de Média e Alta

Prefeitura Municipal de Uauá

DigiSUS Gestor - Programação Anual de Saúde - Resumo

Nº	Descrição da Meta	Indicador para monitoramento e avaliação da meta			Meta Prevista 2026		Meta Plano(2026-2029)	Unidade de Medida
		Valor	Ano	Unidade de Medida	Unidade de Medida	Unidade de Medida		
4.14.1	Realizar atendimento em urgências e emergências clínicas, cirúrgicas, gineco-obstétrica, pediátricas, psiquiátrica e traumáticas para todas as idades;	100,00	2025	Percentual	100,00	100,00	Percentual	
Ação Nº 1 - Percentual de atendimento								
4.14.2	Manter pacientes em Teia de Regulação do Estado ou outros hospitais referenciados quando o problema encontrado não seja solucionado na Unidade.	100,00	2025	Percentual	100,00	100,00	Percentual	
Ação Nº 1 - Percentual de paciente regulado								
4.14.3	Garantir atendimento aos pacientes com ênfase na humanização da assistência, respeitando os valores individuais e coletivos;	1	2025	Número	1	1	Número	
Ação Nº 1 - Protocolo implantado								
4.14.4	Aprimorar ACCR (Acolhimento com Classificação de Risco) na triagem hospitalar	1	2025	Número	1	1	Número	
Ação Nº 1 - Protocolo implantado								
4.14.5	Ampliação das dependências do Hospital	50,00	2025	Percentual	Não programada	50,00	Percentual	
4.14.6	Construção da Casa de Parto Normal(CPN)	1	2025	Número	Não programada	1	Número	
4.14.7	Capacitação dos profissionais da equipe de assistência em ATLS, BLS e ALSO	100,00	2025	Percentual	100,00	100,00	Percentual	
Ação Nº 1 - Profissionais capacitados em Urgência e Emergência								
4.14.8	Implementar ações de educação permanente	100,00	2025	Percentual	100,00	100,00	Percentual	
Ação Nº 1 - Capacitar todos os profissionais								
4.14.9	Implantar o Programa Hospital Amigo da Criança	1	2025	Número	Não programada	1	Número	
Melhoria na atenção ao parto e ao recém-nascido								

Prefeitura Municipal de Uauá

DigiSUS Gestor - Programação Anual de Saúde - Resumo

4.14.10	Implantar o Programa Amigo da Mulher	Melhoria no cuidado a saúde da mulher	1	2025	Número	Não programada	1	Número
4.14.11	Implantar o Telemedicina no hospital	Acesso a tele consultas com especialidades	1	2025	Número	Não programada	1	Número
4.14.12	Implantar e consolidar o sistema de auditoria interna em todos os setores	Implantação do sistema de auditoria	1	2025	Número	Não programada	1	Número
4.14.13	Monitorar indicadores de qualidade e segurança do paciente	Melhoria no controle de qualidade interno	1	2025	Número	Não programada	1	Número
4.14.14	Implantação de um comitê de ética hospitalar	Garantir a qualidade da assistência, segurança do paciente e o cumprimento das normas éticas e legais na instituição	1	2025	Número	Não programada	1	Número
4.14.15	Implantação de certificação de ONA (Organização Nacional de Acreditação)	Disseminar um atendimento de saúde dentro dos mais rigorosos padrões de qualidade e segurança	1	2025	Número	Não programada	1	Número
4.14.16	Implantação da vigilância hospitalar	Detectar, investigar e notificar, de forma oportuna, doenças de notificação compulsória, surtos e eventos de saúde pública dentro do hospital	1	2025	Número	Não programada	1	Número
4.14.17	Sistematização dos prontuários eletrônicos	Prontuários eletrônicos organizados e em pleno funcionamento	1	2025	Número	Não programada	1	Número
4.14.18	Aquisição de Taques de Gases medicinais	Garantir o fornecimento contínuo, seguro e ininterrupto de oxigênio de alta pureza e outros gases essenciais para o funcionamento de hospitais	1	2025	Número	Não programada	1	Número
4.14.19	Implantar o laboratório hospitalar	Fornecer suporte diagnóstico ágil, preciso e confiável, essencial para o manejo de pacientes internados, em urgência ou ambulatório	1	2025	Número	Não programada	1	Número
4.14.20	Adequação da Central de Material de esterilização	Garantir a segurança do paciente e dos profissionais de saúde por meio da padronização e qualidade no processamento de produtos para a saúde	1	2025	Número	Não programada	1	Número
4.14.21	Aquisição de mobiliário hospitalar	Aumentar a capacidade de atendimento dos setores	100,00	2025	Percentual	100,00	100,00	Percentual
Ação Nº 1 - Aumentar a capacidade de atendimento dos setores								

Prefeitura Municipal de Uauá

DigiSUS Gestor - Programação Anual de Saúde - Resumo

		1	2025	Número	Não programada	1	Número
4.14.22	Implantar Protocolos clínicos e diretrizes terapêuticas padronizadas	Qualificar a assistência prestada, garantindo que pacientes recebam diagnósticos precisos e tratamentos baseados nas melhores evidências científicas disponíveis					
4.14.23	Contratação de um fisioterapeuta hospitalar	Prevenir, tratar e reabilitar complicações respiratórias e motoras, melhorando a capacidade funcional e a independência do paciente	1	2025	Número	10	Número
Ação Nº 1 - Prevenir, tratar e reabilitar complicações respiratórias e motoras, melhorando a capacidade funcional e a independência do paciente							
4.14.24	Implantar ações que venham a integrar o Componente Ambulatorial do programa Agora Tem Especialistas (ATE). Com foco específico na realização das Ofertas de Cuidados Integrados (OCIs).	garantir oferta atendimentos de profissionais médicos especialistas e exames em conformidade com o Programa Agora Tem Especialista componente	100,00	2025	Percentual	100,00	Percentual
Ação Nº 1 - garantir oferta atendimentos de profissionais médicos especialistas e exames em conformidade com o Programa Agora Tem Especialista componente							

DIRETRIZ Nº 5- FORTALECER AS AÇÕES DE MÉDIA E ALTA COMPLEXIDADE

OBJETIVO Nº 5.1 -As ações visam a expansão da qualificação da Atenção Ambulatorial Especializada (PMAE), fortalecimento do Programa Nacional de Redução de Filas (PNRF) e ofertando dentro do município atendimentos especializados.

Prefeitura Municipal de Uauá

DigiSUS Gestor - Programação Anual de Saúde - Resumo

Nº	Descrição da Meta	Indicador para monitoramento e avaliação da meta	Indicador (Linha-Base)		Meta Prevista 2026	Meta Plano(2026-2029)	Unidade de Medida
			Valor	Ano			
5.1.1	Ampliar o acesso a atendimento ambulatorial através das OCIs, fortalecendo a organização de um cuidado resolutivo e em tempo apropriados	monitorar eficácia dos serviços especializados através da redução das demandas reprimidas e redução das filas de regulação(ex.: Fila Única)	0,00	2025	100,00	100,00	Percentual
Ação Nº 1 - Monitorar eficácia dos serviços especializados através da redução das demandas reprimidas e redução das filas de regulação(ex.: Fila Única)							
5.1.2	Qualificar a atenção especializada, integrando consultas, exames e procedimentos cirúrgicos dentro do município com serviços de qualidade	garantir financiamento para execução das ações do componente MAC	0,00	2025	25,00	100,00	Percentual
Ação Nº 1 - Garantir financiamento para execução das ações do componente MAC							
5.1.3	GARANTIR AQUISIÇÃO DE MATERIAL DE CONSUMO PARA FUNCIONAMENTO INTEGRAL DOS SERVIÇOS DO COMPONENTE MAC NO MUNICÍPIO	MONITORAMENTO DO FORNECIMENTO DE INSUMOS ADE ACORDO COM A DEMANDA DE ATENDIMENTOS POR ESPECIALIDADE	0,00	2025	25,00	100,00	Percentual
Ação Nº 1 - MONITORAMENTO DO FORNECIMENTO DE INSUMOS ADE ACORDO COM A DEMANDA DE ATENDIMENTOS POR ESPECIALIDADE							
5.1.4	AQUISIÇÃO DE MATERIAL PERMANENTE E EQUIPAMENTOS	EQUIPAR OS SERVIÇOS DE ESPECIALIDADES NO MUNICÍPIO	0,00	2025	25,00	100,00	Percentual
Ação Nº 1 - EQUIPAR OS SERVIÇOS DE ESPECIALIDADES NO MUNICÍPIO							
5.1.5	Reduzir filas de espera em cirurgias eletivas e consultas especializadas nas especialidades de cardiologia, oftalmologia, otorrinolaringologia, ortopedia, ginecologia, obstetrícia e psiquiatria.	MONITORAR RESOLUÇÕES DA EXECUÇÃO DOS SERVIÇOS OFERTADOS	0,00	2025	12,50	50,00	Percentual
Ação Nº 1 - MONITORAR RESOLUÇÕES DA EXECUÇÃO DOS SERVIÇOS OFERTADOS							

Demonstrativo da vinculação das metas atualizadas com a Subfunção	
Subfunções	Meta programada para o exercício
Descrição das Metas por Subfunção	

Prefeitura Municipal de Uauá

36/53

DigiSUS Gestor - Programação Anual de Saúde - Resumo

0 - Informações Complementares	AQUISIÇÃO DE MATERIAL PERMANENTE E EQUIPAMENTOS	
	Reduzir filas de espera em cirurgias eletivas e consultas especializadas nas especialidades de cardiologia, oftalmologia, otorrinolaringologia, ortopedia, ginecologia, obstetrícia e psiquiatria.	12,50
	Manter a oferta de medicamentos de uso controlado pelo CAPS	80,00

Prefeitura Municipal de Uauá

DigiSUS Gestor - Programação Anual de Saúde - Resumo

122 - Administração Geral	Favorecer o acesso da população ao exercício do controle social, através da divulgação do cronograma de reuniões do CMS	100,00
	Ampliar o acesso a atendimento ambulatorial através das OC's, fortalecendo a organização de um cuidado resolutivo e em tempo apropriados	100,00
	Adequação da Rede Municipal de Saúde conforme norma vigente	75,00
	Manter e aperfeiçoar o atendimento na rede móvel de urgência e emergência do município	1
	Realizar atendimento em urgências e emergências clínicas, cirúrgicas, gineco-obstétrica, pediátricas, psiquiátrica e traumáticas para todas as idades;	100,00
	Todas as Unidades de Saúde desenvolvendo ações para a prevenção de agravos de doenças crônicas não transmissíveis em homens	80,00
	Propiciar capacitação aos Conselheiros Municipais de Saúde junto com os ACS/TACS	3
	Manter atualizado o sistema de acompanhamento do Conselho Municipal de Saúde (SIACS)	100,00
	GARANTIR AQUISIÇÃO DE MATERIAL DE CONSUMO PARA FUNCIONAMENTO INTEGRAL DOS SERVIÇOS DO COMPONENTE MAC NO MUNICÍPIO	25,00
	Manter o modelo territorial no CAPS I	1
	Aprimorar ACCR (Acolhimento com Classificação de Risco) na triagem hospitalar	1
	Realizar 12 reuniões ordinárias com CMS ao ano	12
	Aquisição de equipamentos, materiais permanentes e equipamentos para o funcionamento integral das unidades	100,00
	Implantar/Implementar Sistema de ouvidoria SUS no município	1
	Matriciamento – apoiar à equipe da ESF em relação as demandas	80,00
	Contratar profissionais de saúde qualificados em quantidade suficiente para atender a necessidade do Sistema de Saúde Municipal, junto aos serviços, programas e ações de saúde existentes na rede Municipal.	100,00
	Integrar a Farmácia Hospitalar com a Rede de Atenção à Saúde para dar continuidade ao cuidado	100,00
	Garantir a manutenção estrutural, predial e de funcionamento integral da RAS municipal	100,00
	Estimular a formação de Conselhos Locais de Saúde em todas as áreas de cobertura da ESF	100,00
	Garantia de atenção psicossocial a saúde dos usuários com consultas e terapias	80,00
	Integrar a Farmácia Hospitalar com a Rede de Atenção à Saúde para dar continuidade ao cuidado	100,00
	Implementar ações de educação permanente	100,00
	Garantir abastecimento ininterrupto de medicamentos e insumos na rede de atenção à saúde	100,00

Prefeitura Municipal de Uauá

DigiSUS Gestor - Programação Anual de Saúde - Resumo

Aquisição de veículo do tipo de passeio 5 lugares para a demanda da Coordenação do TFD	1
Aumento da oferta de profissionais especializados para o atendimento na rede psicossocial	100,00
Formar e Capacitar todos os profissionais da Rede de Saúde sobre Saúde Mental	100,00
Realizar manutenção preventiva e corretiva da frota	100,00
Garantir ações de saúde voltadas para os adolescentes	90,00
Prevenir complicações e agravos de Saúde Mental em Crianças, Jovens e Adultos	100,00
Organizar o fluxo de encaminhamentos para especialidades	50,00
Equipar o CAPS com materiais permanentes	100,00
Implantação do Plano Terapêutico Singular na RAPS	100,00
Criação da Rede Intersetorial de Saúde Mental	1
Criação e implantação de Sistema próprio Digital no Setor de Marcação e Regulação Ambulatorial	25,00
Reformulação e Implantação da Política Municipal de Atenção Psicossocial	1
Manter a oferta de medicamentos de uso controlado pelo CAPS	80,00
Implantar e implementar o PEC na Assistência do CAPS	100,00

Prefeitura Municipal de Uauá

DigiSUS Gestor - Programação Anual de Saúde - Resumo

301 - Atenção Básica	100% das Unidades de Saúde com processo de trabalho reorganizado - agenda anual implantada	75,00
	Ampliar o acesso a atendimento ambulatorial através das OCIs, fortalecendo a organização de um cuidado resolutivo e em tempo apropriados	100,00
	Percentual de renovação da frota	50,00
	Adequação da Rede Municipal de Saúde conforme norma vigente	75,00
	Garantir a cura de casos novos de tuberculose pulmonar bacilifera no município	85,00
	Realizar o acompanhamento de todos os idosos cadastrados nas Unidades de Saúde, com a realização de 1 consulta com médico(a)/Enfermeiro(a) por ano	90,00
	Realizar triagem neonatal em 100% dos recém-nascidos do 3º até o 5º dia de vida	80,00
	Realização de ações coletivas de educação em saúde mensalmente e em todas as UBS	50
	OBJETIVO Nº 4.2 - Monitorar e cumprir as metas de pactuação dos indicadores 2026-2029 Promover a Atenção a Saúde do Hipertenso e Diabético	75,00
	Favorecer o acesso da população ao exercício do controle social, através da divulgação do cronograma de reuniões do CMS	100,00
	Ampliar a capacidade de atendimento no município com Pactuação do Ambulatório de Saúde Mental Pediátrico e Adulto	10,00
	Implantação do Sistema HORUS em 100% das UBS	4
	Homens com 49 anos ou mais com 1 PSA ao ano	60,00
	Ter realizado pelo menos 1 consulta presencial ou remota por médica(o) ou enfermeira(o), nos últimos 6 meses(HAS e DM)	75,00
	Aprimorar o acesso à atenção integral à saúde da mulher fortalecendo as redes assistenciais.	80,00
	UBS/ ESF com equipamentos de padrão essencial completo	100,00
	Qualificar a atenção especializada, integrando consultas, exames e procedimentos cirúrgicos dentro do município com serviços de qualidade	25,00
	Realizar periodicamente manutenção preventiva da frota dos veículos da SMS	100,00
	Implantar Núcleo de Educação Permanente da APS;	10
	Realizar todas as atividades conforme descrito nas metas do PSE obedecendo os temas pré-determinados	100,00
	Ampliar as ações de acompanhamento aos idosos na rotina da unidade, registro de peso e altura anual	90,00
	Unidades de Saúde com agenda programada para o atendimento de puericultura	80,00
	Realização de Curso de capacitação para todos os ACS sobre agravos em saúde bucal	1
	Realizar busca de sintomas respiratórios	100,00

Prefeitura Municipal de Uauá

DigiSUS Gestor - Programação Anual de Saúde - Resumo

Realizar no mínimo 2 registros de aferição da pressão arterial e glicemia capilar no ano a todos os Hipertensos e Diabéticos.	75,00
Registrar 1 exame de rastreamento para câncer do colo de útero em mulheres de 25 a 64 anos de idade, solicitado ou avaliado nos últimos 36 meses (se papanicolaou) ou 60 meses (se HPV DNA-PCR)	75,00
Propiciar capacitação aos Conselheiros Municipais de Saúde junto com os ACS/TACS	3
Capacitar 100% das equipes de saúde da família para acolhimento, cuidado integral e efetivo para demanda de saúde mental na atenção primária	100,00
Garantir a segurança na prescrição, dispensação e administração de medicamentos	1
Ter pelo menos 2 registros de aferição da pressão arterial, realizado durante o ano	75,00
Melhorar o índice de Indicadores de desempenho das equipes avaliadas com metas estabelecidas	75,00
Adquirir transporte de acordo com a demanda dos programas e usuários (exame/ procedimento/programas)	1
Elevar e manter 100% cobertura da estratégia de Saúde da Família.	75,00
Realizar Planejamento conjunto com o setor de educação com o intuito de articular a metodologia de abordagem no ambiente escolar	4
Ter o registro de 1 dose anual da vacina Influenza	90,00
Realização de rastreamento de lesões orais em local estratégico	5
Realizar baciloscopia de controle dos casos em tratamento mensalmente	100,00
Usuários inscritos no Programa Bolsa Família e acompanhados anualmente	90,00
Realizar no mínimo 2 visitas domiciliares por ACS/TACS, com intervalo mínimo de 30 dias, realizadas durante o ano a todos os Hipertensos e Diabéticos.	75,00
Registrar pelo menos 1 exame de rastreamento para câncer de mama em todas mulheres de 40 a 74 anos de idade, solicitado ou avaliado nos últimos 24 meses"	75,00
Garantir Assistência a pacientes em surtos psicóticos	100,00
Implantar e fortalecer a atuação Clínica do Farmacêutico na equipe multiprofissional	100,00
Aumentar a cobertura vacinal dos homens	80,00
Ter pelo menos 02 visitas domiciliares por ACS/TACS, com intervalo mínimo de 30 dias, realizadas durante o ano	75,00
Ter realizado pelo menos 01 (um) registro de peso e altura, durante o ano	75,00
AQUISIÇÃO DE MATERIAL PERMANENTE E EQUIPAMENTOS	25,00
Aquisição de veículos sanitários (ambulância de suporte básico)	2
Acompanhar o tratamento dos casos novos de Hanseníase diagnosticados nos anos das coortes	100,00

Prefeitura Municipal de Uauá

DigiSUS Gestor - Programação Anual de Saúde - Resumo

Implementar processo de trabalho do PSE com foco na Educação em Saúde e Educação Permanente dos profissionais envolvidos	100,00
Ter o registro de no mínimo 2 visitas anuais realizadas pelo ACS/TACS ao idoso	90,00
Ter realizado a 1ª consulta presencial por médica(o) ou enfermeira(o), até os primeiros 30 dias de vida	75,00
Realização de Educação permanente para as Equipes de Saúde Bucal.	10
Equipes de Saúde com PEC implantado e profissionais capacitados	75,00
Realizar 1 registro da avaliação dos pés e de Hemoglobina Glicada, solicitada ou avaliada durante o ano a todos os Diabéticos	75,00
Realizar 12 reuniões ordinárias com CMS ao ano	12
Registrar pelo menos 1 atendimento presencial ou remoto, para adolescentes e mulheres de 14 a 69 anos de idade, sobre atenção à saúde sexual e reprodutiva durante o ano	75,00
Manter o modelo territorial no CAPS I	1
Implantação de horário estendido de atendimento no turno da noite na APS	20,00
Aquisição de equipamentos, materiais permanentes e equipamentos para o funcionamento integral das unidades	100,00
Reduzir filas de espera em cirurgias eletivas e consultas especializadas nas especialidades de cardiologia, oftalmologia, otorrinolaringologia, ortopedia, ginecologia, obstetrícia e psiquiatria.	12,50
Equipes de Saúde com Telessaúde implantado	20,00
Realizar ações educativas para a população em todas as USF do município, nas escolas, e em vias públicas.	4
Criação de grupos de idosos e promoção ações de prevenção aos agravos em saúde do idoso em todas as UBS	100,00
Ter pelo menos 09 consultas presenciais ou remotas realizadas por médica(o) ou enfermeira(o) até dois anos de vida	75,00
Disponibilizar teste rápido para detecção do HIV para os casos novos de tuberculose diagnosticados	75,00
Realizar atividades de educação em saúde relacionada à dengue com a comunidade escolar do município	6
Realizar pelo menos 2 registro de peso e altura, durante o ano a todos os Hipertensos e Diabéticos.	75,00
Implantar/Implementar Sistema de ouvidoria SUS no município	1
Gestantes ter realizado a primeira consulta de pré-natal até 12ª semanas de gestação	80,00
Promover o uso consciente de medicamentos em todos os serviços de saúde	100,00
Contratação de Médico Urologista	1
Ter pelo menos 1 registro de Hemoglobina Glicada, solicitada ou avaliada, nos anos para os diabéticos	75,00
100,00	100,00

Prefeitura Municipal de Uauá

DigiSUS Gestor - Programação Anual de Saúde - Resumo

Contratar profissionais de saúde qualificados em quantidade suficiente para atender a necessidade do Sistema de Saúde Municipal, junto aos serviços, programas e ações de saúde existentes na rede Municipal.	100,00
Proporção de casos de doenças de notificação compulsória, encerrados em até 60 dias após a notificação	80,00
Ter pelo menos 09 registros de peso e altura até os dois anos de vida	75,00
Implantar o Programa Samuzinho em parceria com a Secretaria de Educação	8
Monitorar os agravos crônicos em usuários idosos	100,00
Aquisição de Instrumentais permanentes Odontológicos para todas as UBS	11
Gestantes com sete ou mais consultas durante todo o pré-natal	90,00
Matriciamento – apoiar à equipe da ESF em relação as demandas	80,00
Garantir acesso seguro e oportuno aos medicamentos para os pacientes da APS, internados na atenção hospitalar e ambulatoriais	100,00
Ter pelo menos 1 registro de avaliação dos pés, realizado no ano para os diabéticos	75,00
Aquisição de materiais de consumo para o funcionamento integral dos serviços secundários	100,00
Garantir a manutenção estrutural, predial e de funcionamento integral da RAS municipal	100,00
Promover o aumento dos índices de imunização do município	85,00
Elevar a cobertura de Saúde Bucal para 100% no município	75,00
Capacitação dos profissionais da equipe da assistência em ATLS, BLS e ALSO	100,00
Ter recebido pelo menos 02 visitas domiciliares realizadas por ACS/TACS, sendo a 1ª até 30 dias de vida e a 2ª até 06 meses de vida	75,00
Gestantes que realizaram coleta de triagem pré-natal	100,00
Garantia de atenção psicossocial a saúde dos usuários com consultas e terapias	80,00
Integrar a Farmácia Hospitalar com a Rede de Atenção à Saúde para dar continuidade ao cuidado	100,00
Reforma das UBS e unidades Satélites	4
Aquisição de computadores e impressoras para o TFD	2
Capacitação dos técnicos das salas de vacinas	100,00
Ter sido vacinada contra difteria, tétano, coqueluche, hepatite B, infecções causadas por Haemophilus influenzae tipo B, poliomielite, sarampo, caxumba, rubéola e pneumocócica com todas as doses recomendadas	75,00
Garantir custeio e/ou incremento de recurso federais para funcionamento das Unidades da APS	100,00
Ampliar o acesso à primeira consulta odontológica programática	3,00

42/53

Prefeitura Municipal de Uauá

DigiSUS Gestor - Programação Anual de Saúde - Resumo

Gestante ter registro de 1 dose de dTpa a partir de 20 semanas de gestação	100,00
Integrar a Farmácia Hospitalar com a Rede de Atenção à Saúde para dar continuidade ao cuidado	100,00
Ampliação de UBS	1
Substituição/manutenção periódica dos equipamentos e instrumentos de fisioterapia de acordo com a vida útil	80,00
Realizar a marcação das baciloscopias acompanhamento para tuberculose pelas unidades de saúde	80,00
Registrar de pelo menos uma dose da vacina HPV para crianças e adolescentes do sexo feminino de 9 a 14 anos de idade	75,00
Ampliar e manter a proporção de tratamentos odontológicos concluídos em relação às primeiras consultas programáticas realizadas	25,00
Gestante com 7 registros simultâneos de Peso, Altura e PA durante todo o Pré-natal	75,00
Aumento da oferta de profissionais especializados para o atendimento na rede psicossocial	100,00
Garantir abastecimento ininterrupto de medicamentos e insumos na rede de atenção à saúde	100,00
Formar e Capacitar todos os profissionais da Rede de Saúde sobre Saúde Mental	100,00
Ampliar e manter a taxa de exodontias em relação ao total de procedimentos	14,00
Capacitar todos os profissionais da rede em acolhimento e atendimento humanizado	50,00
Realizar marcação dos raios X para tuberculose pelas unidades de saúde	80,00
Gestante ter o registro no PEC de no mínimo 3 VD do ACS/TACS, com intervalo mínimo de 30 dias.	100,00
Prevenir complicações e agravos de Saúde Mental em Crianças, Jovens e Adultos	100,00
Organizar o fluxo de encaminhamentos para especialidades	50,00
Realizar baciloscopia nos sintomáticos respiratórios	80,00
Reduzir a mortalidade infantil e neonatal	3,00
Ampliar e manter a proporção de ações de escovação dental supervisionada em relação à população de escolares	100,00
Percentual de gestantes com testes rápidos de sífilis e HIV realizados a cada trimestre	75,00
Equipar o CAPS com materiais permanentes	100,00
Ampliar a oferta de Serviços de especialistas	10,00
Realizar a avaliação de incapacidade em todos pacientes diagnosticados com Hanseníase	100,00
Investigar todos os óbitos de crianças menores de 1 ano	100,00
Ampliar e manter a proporção de procedimentos odontológicos preventivos em relação ao total de procedimentos realizados	85,00

Prefeitura Municipal de Uauá

DigiSUS Gestor - Programação Anual de Saúde - Resumo

Identificar precocemente gestantes com sífilis e garantir o tratamento padronizado	100,00
Construção de salas de tele saúde/medicina em UBS	40
Implementar e aperfeiçoar o fluxo de encaminhamento para as unidades de saúde pactuadas na região	40,00
Realizar PPD nos contatos assintomáticos de tuberculose	90,00
Reduzir os índices de ISTs entre os adolescentes	20,00
Ampliar e manter a proporção de tratamentos restauradores atraumáticos em relação ao total de procedimentos restauradores realizados	6,00
Implantação do Plano Terapêutico Singular na RAPS	100,00
Ter o registro no PEC de 1 consulta presencial do Médico(a)/Enfermeiro(a) realizada no Puerpério	100,00
Criação da Rede Intersetorial de Saúde Mental	1
aumentar taxa de detecção de tuberculose	90,00
Reduzir a gravidez na adolescência	10,00
Ampliar a oferta de próteses dentárias no município	600
Ter o registro de 1 Visita do ACS/TACS durante o Puerpério	100,00
Criação e implantação de Sistema próprio Digital no Setor de Marcação e Regulação Ambulatorial	25,00
Aumentar taxa de detecção de hanseníase	90,00
Gestante com 1 consulta odontológica registrada durante o pré-natal	100,00
Reformulação e Implantação da Política Municipal de Atenção Psicossocial	1
Manter a oferta de medicamentos de uso controlado pelo CAPS	80,00
realizar o remapeamento das áreas de abrangência das UBS anualmente	1
Aumentar o preenchimento adequado das fichas de notificação	100,00
Implantar e implementar o PEC na Assistência do CAPS	100,00
Realizar o preenchimento mensal dos agravos de acompanhamento	95,00
Investigar os óbitos de mulheres em idade fértil (10 a 49 anos)	80,00
Constituição e Implantação do Programa Academia da Saúde	1
Capacitar médicos e enfermeiros para diagnóstico hanseníase	80,00

Prefeitura Municipal de Uauá

30/04/2026, 14:47

DigiSUS Gestor - Programação Anual de Saúde - Resumo

Implantar programa de incentivo e Controle de natalidade	1
Realizar teste rápido de leishmaniose em todas as unidades de saúde	11
Realizar notificação para dst	70,00
Reduzir obitos com causa mal definida em 10%	10,00
Garantir o funcionamento programa de leishmaniose	1
Garantir funcionamento do programa de chagas	1
Realizar notificação em tempo oportuno	90,00
Realizar exame laboratorial dos casos suspeitos de dengue para encerramento por critério laboratorial	90,00
Realizar mutirão de combate à dengue na zona urbana e rural do município	6
Realizar teste rápido para triagem de casos suspeitos de dengue, zica e chikungunya	100,00
Monitorar cobertura vacinal para COVID 19 junto à população geral	95,00
Realização de Testes Rápidos COVID 19 para otimizar o tempo de diagnóstico da população;	100,00

Prefeitura Municipal de Uauá

DigiSUS Gestor - Programação Anual de Saúde - Resumo

302 - Assistência Hospitalar e Ambulatorial	Favorecer o acesso da população ao exercício do controle social, através da divulgação do cronograma de reuniões do CMS	100,00
	Ampliar o acesso a atendimento ambulatorial através das OCIs, fortalecendo a organização de um cuidado resolutivo e em tempo apropriados	100,00
	Adequação da Rede Municipal de Saúde conforme norma vigente	75,00
	Manter e aperfeiçoar o atendimento na rede móvel de urgência e emergência do município	1
	Realização de ações coletivas de educação em saúde mensalmente e em todas as UBS	50
	Realizar atendimento em urgências e emergências clínicas, cirúrgicas, gineco-obstétrica, pediátricas, psiquiátrica e traumáticas para todas as idades;	100,00
	Qualificar a atenção especializada, integrando consultas, exames e procedimentos cirúrgicos dentro do município com serviços de qualidade	25,00
	Manter pacientes em Tela de Regulação do Estado ou outros hospitais referenciados quando o problema encontrado não seja solucionado na Unidade;	100,00
	Equipar a USB com material, insumo e medicação para atender a demanda conforme classificação de risco	100,00
	Qualificar o atendimento em urgência e emergência prestado pela USB/ SAMU e na rede municipal	100,00
	GARANTIR AQUISIÇÃO DE MATERIAL DE CONSUMO PARA FUNCIONAMENTO INTEGRAL DOS SERVIÇOS DO COMPONENTE MAC NO MUNICÍPIO	25,00
	Garantir atendimento aos pacientes com ênfase na humanização da assistência, respeitando os valores individuais e coletivo;	1
	Manter o modelo territorial no CAPS I	1
	AQUISIÇÃO DE MATERIAL PERMANENTE E EQUIPAMENTOS	25,00
	Aquisição de veículos sanitários (ambulância de suporte básico)	2
Realizar capacitações para atualização da equipe do SAMU	6	
Aprimorar ACR (Acolhimento com Classificação de Risco) na triagem hospitalar	1	
Realizar 12 reuniões ordinárias com CMS ao ano	12	
Contratação de Médico Urologista	1	
Reduzir filas de espera em cirurgias eletivas e consultas especializadas nas especialidades de cardiologia, oftalmologia, otorrinolaringologia, ortopedia, ginecologia, obstetrícia e psiquiatria.	12,50	
Realizar ações educativas para a população em todas as USF do município, nas escolas, e em vias públicas.	4	
Implantar/Implementar Sistema de ouvidoria SUS no município	1	
Garantir acesso seguro e oportuno aos medicamentos para os pacientes da APS, internados na atenção hospitalar e ambulatoriais	100,00	

Prefeitura Municipal de Uauá

DigiSUS Gestor - Programação Anual de Saúde - Resumo

Contratar profissionais de saúde qualificados em quantidade suficiente para atender a necessidade do Sistema de Saúde Municipal, junto aos serviços, programas e ações de saúde existentes na rede Municipal.	100,00
Implantar o Programa Samuzinho em parceria com a Secretaria de Educação	8
Matriciamento – apoiar à equipe da ESF em relação as demandas	80,00
Integrar a Farmácia Hospitalar com a Rede de Atenção à Saúde para dar continuidade ao cuidado	100,00
Garantir a manutenção estrutural, predial e de funcionamento integral da RAS municipal	100,00
Capacitação dos profissionais da equipe da assistência em ATLS, BLS e ALSO	100,00
Garantia de atenção psicossocial a saúde dos usuários com consultas e terapias	80,00
Integrar a Farmácia Hospitalar com a Rede de Atenção à Saúde para dar continuidade ao cuidado	100,00
Aquisição de computadores e impressoras para o TFD	2
Implementar ações de educação permanente	100,00
Aquisição de Equipamentos permanentes para SAMU	70,00
Garantir abastecimento ininterrupto de medicamentos e insumos na rede de atenção à saúde	100,00
Aquisição de veículo do tipo de passeio 5 lugares para a demanda da Coordenação do TFD	1
Substituição/manutenção periódica dos equipamentos e instrumentos de fisioterapia de acordo com a vida útil	80,00
aquisição de materiais de consumo para o funcionamento integral dos serviços	100,00
Aumento da oferta de profissionais especializados para o atendimento na rede psicossocial	100,00
Formar e Capacitar todos os profissionais da Rede de Saúde sobre Saúde Mental	100,00
Realizar manutenção preventiva e corretiva da frota	100,00
Realizar marcação dos raio x para tuberculose pelas unidades de saúde	80,00
Prevenir complicações e agravos de Saúde Mental em Crianças, Jovens e Adultos	100,00
Organizar o fluxo de encaminhamentos para especialidades	50,00
Equipar o CAPS com materiais permanentes	100,00
Ampliar a oferta de Serviços de especialistas	10,00
Implantação do Plano Terapêutico Singular na RAPS	100,00
Implementar e aperfeiçoar o fluxo de encaminhamento para as unidades de saúde pactuadas na região	40,00

Prefeitura Municipal de Uauá

DigiSUS Gestor - Programação Anual de Saúde - Resumo

304 - Vigilância Sanitária	Favorecer o acesso da população ao exercício do controle social, através da divulgação do cronograma de reuniões do CMS	100,00
	Adequação da Rede Municipal de Saúde conforme norma vigente	75,00
	Realizar 12 reuniões ordinárias com CMS ao ano	12
	Implantar/Implementar Sistema de ouvidoria SUS no município	1
	Aquisição de veículos tipo caminhonete para VIEP e VISA	1
	Contratar profissionais de saúde qualificados em quantidade suficiente para atender a necessidade do Sistema de Saúde Municipal, junto aos serviços, programas e ações de saúde existentes na rede Municipal.	100,00
	Aquisição de materiais de consumo para o funcionamento integral dos serviços secundários	100,00
	Garantir a manutenção estrutural, predial e de funcionamento integral da RAS municipal	100,00
	Organizar o fluxo de encaminhamentos para especialidades	50,00
	Realizar mutirão de combate à dengue na zona urbana e rural do município	6

Prefeitura Municipal de Uauá

DigiSUS Gestor - Programação Anual de Saúde - Resumo

305 - Vigilância Epidemiológica	Favorecer o acesso da população ao exercício do controle social, através da divulgação do cronograma de reuniões do CMS	100,00
	Adequação da Rede Municipal de Saúde conforme norma vigente	75,00
	Garantir a cura de casos novos de tuberculose pulmonar bacilífero no município	85,00
	Realizar busca de sintomáticos respiratórios	100,00
	Realizar baciloscopia de controle dos casos em tratamento mensalmente	100,00
	Realizar 12 reuniões ordinárias com CMS ao ano	12
	Acompanhar o tratamento dos casos novos de Hanseníase diagnosticados nos anos das coortes	100,00
	Implantar/Implementar Sistema de ouvidoria SUS no município	1
	Aquisição de veículos tipo caminhonete para VIEP e VISA	1
	Disponibilizar teste rápido para detecção do HIV para os casos novos de tuberculose diagnosticados	75,00
	Proporção de casos de doenças de notificação compulsória, encerrados em até 60 dias após a notificação	80,00
	Contratar profissionais de saúde qualificados em quantidade suficiente para atender a necessidade do Sistema de Saúde Municipal, junto aos serviços, programas e ações de saúde existentes na rede Municipal.	100,00
	Aquisição de materiais de consumo para o funcionamento integral dos serviços secundários	100,00
	Garantir a manutenção estrutural, predial e de funcionamento integral da RAS municipal	100,00
	Promover o aumento dos índices de imunização do município	85,00
	Capacitação dos técnicos das salas de vacinas	100,00
	Realizar a marcação das baciloscopias acompanhamento para tuberculose pelas unidades de saúde	80,00
	Realizar marcação dos raios X para tuberculose pelas unidades de saúde	80,00
	Realizar baciloscopia nos sintomáticos respiratórios	80,00
	Organizar o fluxo de encaminhamentos para especialidades	50,00
	Investigar todos os óbitos de crianças menores de 1 ano	100,00
	Realizar avaliação de incapacidade em todos pacientes diagnosticados com hanseníase	100,00
	Realizar PPD nos contatos assintomáticos de tuberculose	90,00
	aumentar taxa de detecção de tuberculose	90,00
	Aumentar taxa de detecção de hanseníase	90,00

Prefeitura Municipal de Uauá

DigiSUS Gestor - Programação Anual de Saúde - Resumo

Aumentar o preenchimento adequado das fichas de notificação	100,00
Realizar o preenchimento mensal dos agravos de acompanhamento	95,00
Capacitar médicos e enfermeiros para diagnóstico hanseníase	80,00
Realizar teste rápido de leishmaniose em todas as unidades de saúde	11
Realizar notificação para dst	70,00
Reduzir obitos com causa mal definida em 10%	10,00
Garantir o funcionamento programa de leishmaniose	1
Garantir funcionamento do programa de chagas	1
Realizar notificação em tempo oportuno	90,00
Realizar exame laboratorial dos casos suspeitos de dengue para encerramento por critério laboratorial	90,00
Realizar mutirão de combate à dengue na zona urbana e rural do município	6
Realizar teste rápido para triagem de casos suspeitos de dengue, zica e chikungunya	100,00
Monitorar cobertura vacinal para COVID 19 junto à população geral	95,00
Realização de Testes Rápidos COVID 19 para otimizar o tempo de diagnóstico da população;	100,00
Adequação da Rede Municipal de Saúde conforme norma vigente	75,00
Implantar Núcleo de Educação Permanente da APS;	10
Realizar 12 reuniões ordinárias com CMS ao ano	12
Implantar/Implementar Sistema de ouvidoria SUS no município	1
Contratar profissionais de saúde qualificados em quantidade suficiente para atender a necessidade do Sistema de Saúde Municipal, junto aos serviços, programas e ações de saúde existentes na rede Municipal.	100,00
Garantir a manutenção estrutural, predial e de funcionamento integral da RAS municipal	100,00
Capacitar todos os profissionais da rede em acolhimento e atendimento humanizado	50,00
Organizar o fluxo de encaminhamentos para especialidades	50,00

Demonstrativo da Programação de Despesas com Saúde por Subfunção, Categoria Econômica e Fonte de Recursos

Prefeitura Municipal de Uauá

52/53

DigiSUS Gestor - Programação Anual de Saúde - Resumo

Subfunções	Categoria Econômica	Recursos ordinários - Fonte Livre (R\$)	Receita de impostos e de transferência de impostos (receita própria - R\$)	Transferências de fundos à Fundo de Recursos do SUS, provenientes do Governo Federal (R\$)	Transferências de fundos ao Fundo de Recursos do SUS, provenientes do Governo Estadual (R\$)	Transferências de convênios destinados à Saúde (R\$)	Operações de Crédito vinculadas à Saúde (R\$)	Royalties do petróleo destinados à Saúde (R\$)	Outros recursos destinados à Saúde (R\$)	Total(R\$)
0 - Informações Complementares	Corrente	N/A	N/A	0,00	N/A	0,00	N/A	N/A	0,00	0,00
122 - Administração Geral	Capital	N/A	N/A	0,00	N/A	0,00	N/A	N/A	0,00	0,00
	Corrente	60.000,00	3.539.000,00	0,00	0,00	0,00	N/A	N/A	1.000,00	3.600.000,00
	Capital	0,00	34.000,00	0,00	0,00	0,00	N/A	N/A	0,00	34.000,00
301 - Atenção Básica	Corrente	N/A	5.360.000,00	14.982.000,00	240.000,00	20.000,00	N/A	N/A	0,00	20.602.000,00
	Capital	N/A	69.000,00	2.317.000,00	0,00	600.000,00	N/A	N/A	0,00	2.986.000,00
302 - Assistência Hospitalar e Ambulatorial	Corrente	N/A	10.921.000,00	5.238.000,00	125.000,00	20.000,00	N/A	N/A	42.000,00	16.346.000,00
	Capital	N/A	43.000,00	2.283.000,00	0,00	0,00	N/A	N/A	0,00	2.326.000,00
303 - Suporte Profilático e Terapêutico	Corrente	N/A	0,00	18.000,00	0,00	0,00	N/A	N/A	0,00	18.000,00
	Capital	N/A	4.000,00	0,00	0,00	0,00	N/A	N/A	0,00	4.000,00
304 - Vigilância Sanitária	Corrente	N/A	38.000,00	192.000,00	0,00	500.000,00	N/A	N/A	52.000,00	782.000,00
	Capital	N/A	7.000,00	0,00	0,00	0,00	N/A	N/A	0,00	7.000,00
305 - Vigilância Epidemiológica	Corrente	N/A	3.000,00	711.000,00	0,00	0,00	N/A	N/A	0,00	714.000,00
	Capital	N/A	2.000,00	0,00	0,00	0,00	N/A	N/A	0,00	2.000,00
306 - Alimentação e Nutrição	Corrente	N/A	10.000,00	0,00	0,00	0,00	N/A	N/A	0,00	10.000,00
	Capital	N/A	5.000,00	0,00	0,00	0,00	N/A	N/A	0,00	5.000,00

Prefeitura Municipal de Uauá

Resolução



**ESTADO DA BAHIA
PREFEITURA MUNICIPAL DE UAUÁ
SECRETARIA MUNICIPAL DE SAÚDE**

Resolução nº 06 /2026

**Aprova por unanimidade Programação
Anual de Saúde (PAS) 2026**

O Presidente do Conselho Municipal de Saúde de Uauá, no uso das competências que lhe conferem o Regimento Interno do Conselho Municipal de Saúde e atribuições conferidas pela Lei nº 8.080, de 19 de setembro de 1990, e pela Lei nº 8.142, de 28 de dezembro de 1990, e

CONSIDERANDO:

1. Constituição Federal do Brasil, que estabelece a necessidade de Instrumentos de Avaliação e Monitoramento das ações de saúde, inclusive nos seus aspectos financeiros;
2. Lei Federal No. 8080, de 19 de setembro de 1990, que define o Sistema Único de Saúde e seus instrumentos de gestão, sendo o Relatório o Instrumento Básico de Avaliação;
3. Lei Federal Nº. 8.142, de 28 de dezembro de 1990, define, no seu Art. 4º, os requisitos para o recebimento dos recursos provenientes do Fundo Nacional de Saúde, fixando que os municípios, estados e o Distrito Federal devem contar com plano de saúde e relatório de gestão “que permitam o controle de que trata o §4º do Art. 33 da Lei Nº. 8.080, de 19 de setembro de 1990”;
4. Decreto Nº 1.651, de 28 de setembro de 1995 - Regulamenta o Sistema Nacional de Auditoria no âmbito do Sistema Único de Saúde e estabelece os Planos Municipais de Saúde e relatórios de Gestão como instrumentos Básicos de Gestão Municipal;
5. Resolução Nº 453, de 10 de maio de 2012 que define que cabe ao Conselho Municipal de Saúde analisar, discutir e aprovar o Relatório de Gestão, com a prestação de contas e informações financeiras, repassadas em tempo hábil aos conselheiros, acompanhado do devido assessoramento.

Praça Belarmino José Rodrigues, s/n, Centro, CEP 48.950-000, Uauá – Bahia
Tels.: (74) 3673-1111/1119/2063 – E-mail: gabinete.prefeito@uaua.ba.gov.br

CNPJ – 13.698.758/0001-97

Praça Praça Belarmino José Rodrigues | S/N | Centro | Uauá-Ba

www.pmuaua.ba.ipmbrasil.org.br

Prefeitura Municipal de Uauá



ESTADO DA BAHIA
PREFEITURA MUNICIPAL DE UAUÁ
SECRETARIA MUNICIPAL DE SAÚDE

6. Lei Complementar Nº 141, de 13 de janeiro de 2012 Regulamenta o § 3º do art. 198 Constituição Federal para dispor sobre os valores mínimos a serem aplicados anualmente pela União, Estados, Distrito Federal e Municípios em ações e serviços públicos de saúde;
7. Considerando a portaria Consolidada nº01 de 28 de setembro de 2017 nos Art. 94 ao que estabelece diretrizes para o processo de planejamento no âmbito do SUS;
8. Considerando a Portaria nº 750 de 29 de abril de 2019 que institui o Sistema DIGISI Gestor/Módulo de Planejamento - DGMP, no âmbito do Sistema Único de Saúde - SUS;
9. **Considerando as regras da Lei Complementar 210/2024, bem como as Portarias GM/MS N.º 6.904/2025 e 6.928/2025**

RESOLVE:

Art. 1º **APROVAR a Programação Anual de Saúde (PAS) 2026;**

Art. 2º. Esta resolução entra em vigor na data de sua publicação, revogadas as Resoluções em contrário;

Uauá, 29 de maio de 2026.

Benedito Aparecido dos Reis
Presidente do Conselho Municipal de Uauá

HOMOLOGAÇÃO

Homologo a Resolução CMS Nº 06 de 29 de abril de 2026, nos termos da Lei 8142/90 e Resolução Nº 453 de 10 de maio de 2012.

Jorge Luiz Lobo Rosa
Secretário Municipal de Saúde

Praça Belarmino José Rodrigues, s/n, Centro, CEP 48.950-000, Uauá – Bahia
Tels.: (74) 3673-1111/1119/2063 – E-mail: gabinete.prefeito@uaua.ba.gov.br

CNPJ – 13.698.758/0001-97