

Prefeitura Municipal de Uauá

Outros



PREFEITURA MUNICIPAL DE UAUÁ ESTADO DA BAHIA

TÍTULO Nº0014/2020

RECONHECIMENTO DE DOMÍNIO PARTICULAR

O **PREFEITO DO MUNICÍPIO DE UAUÁ**, Estado da Bahia, tendo em vista os dispositivos da Lei Municipal nº 540, de 09 de janeiro de 2015, regulamentada pelo Decreto nº 448 de 16 de dezembro de 2015, considerando o que consta do **PROCESSO DE RECONHECIMENTO DE DOMÍNIO PARTICULAR Nº 0014/2020**, na modalidade alienação, outorga a **CARLOS AUGUSTO SOUZA**, brasileiro, maior, capaz, casado, autônomo, RG nº 04.252.674-40 SSP/BA, inscrito no CPF sob o nº 666.596.715-87, residente na Rua Antônio Conselheiro, s/n, Bairro Alto do Conselheiro, município de Uauá, Estado da Bahia, Título Definitivo de um terreno urbano com inscrição imobiliária nº 01.04.006.0362.001 e área de 520,91 m² (quinhentos e vinte metros e noventa e um centímetros quadrados), sendo 19,00 m (dezenove metros) de frente; 27,00 m (vinte e sete metros) de fundo; 23,00 m (vinte e três metros) na lateral direita; e 23,00 m (vinte e três metros) na lateral esquerda; no valor de R\$ 40.000,00 (quarenta mil reais); com coordenadas geodésicas: Latitude: 9°50'22,119" Sul e Longitude: 39°29'017,694" Oeste; localizado na Rua Antônio Conselheiro, s/n, Bairro Alto do Conselheiro, nesta cidade de Uauá, estado da Bahia, com limites e confrontações seguintes: lateral direita: Centro Territorial de Educação Profissional (CETEP); lateral esquerda: Veraildo de Souza Dias; frente: Rua Antônio Conselheiro; e fundo: Rua Antônio Conselheiro. Desmembrado do Título de Reconhecimento de Domínio Particular, registrado na Matrícula nº 551, as fls.76 do Livro 02, no Cartório de Registro de Imóveis, Hipotecas, Títulos e Documentos das Pessoas Jurídicas da Comarca de Uauá, Estado da Bahia.

Planta com memorial descritivo e coordenadas UTM anexos ao presente Título.

GABINETE DO PREFEITO MUNICIPAL DE UAUÁ, 17 de abril de 2020.

Lindomar de Abreu Dantas
PREFEITO MUNICIPAL

Código de segurança: {103A7C38-F6E1-47BD-B4B7-6DDB32100CA5}



Prefeitura Municipal de Uauá

LEVANTAMENTO PLANIMÉTRICO GEORREFERENCIADO

MEMORIAL DESCRITIVO (UTM)

Proprietário:	CARLOS AUGUSTO SOUZA	Distrito:	SEDE
Endereço:	RUA ANTONIO CONSELHEIRO S/N	Área (m²):	520,91 m²
Bairro:	ALTO DO CONSELHEIRO	Perímetro(m):	92,00 ml
Município:	UAUÁ	DATUM	SIRGAS 2000
Uf:	BA	Meridiano:	39° WGr
		Dt (med.):	16/10/2019

DESCRIÇÃO DO PERÍMETRO

Inicia-se a descrição deste perímetro no vértice **P1**, georreferenciado no Sistema Geodésico Brasileiro, DATUM - SIRGAS2000, MC-39°W, de coordenadas Geograficas LATITUDE 9°50'22,119" S e LONGITUDE 39°29'017,694" W; deste segue confrontando com CENTRO TERRITORIAL DE EDUCAÇÃO PROFISSIONAL (CETEP), com azimute de 114°45'25" por uma distância de 23,00m até o vértice **P2**, de coordenadas N 8.912.287,190m e E 446.788,971m; deste segue confrontando com RUA ANTONIO CONSELHEIRO (FUNDO), com azimute de 214°19'01" por uma distância de 27,00m até o vértice **P3**, de coordenadas N 8.912.264,890m e E 446.773,749m; deste segue confrontando com VERAILDO DE SOUZA DIAS, com azimute de 314°47'19" por uma distância de 23,00m até o vértice **P4**, de coordenadas N 8.912.281,094m e E 446.757,426m; deste segue confrontando com RUA ANTONIO CONSELHEIRO (FRENTE), com azimute 34°07'30" por uma distância de 19,00m até o vértice **P1**, ponto inicial da descrição deste perímetro de 92,00 m.

Todas as coordenadas aqui descritas estão georreferenciadas ao Sistema Geodésico Brasileiro e encontram-se representadas no Sistema UTM, referenciadas ao **Meridiano Central nº 39 WGr**, tendo como Datum o **SIRGAS2000**. Todos os azimutes e distâncias, área e perímetro foram calculados no plano de projeção UTM.

ASSINATURA DO PROPRIETÁRIO

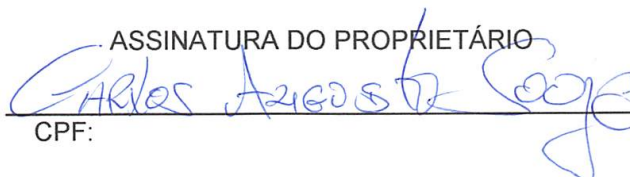
CPF:

DATA	MUNICIPIO	RESPONSÁVEL TÉCNICO
16/10/2019	UAUÁ-BA	 Isaque do Vale F. Silva Engenheiro Civil CREA-SE 271674499-8 CREA: Nº

Prefeitura Municipal de Uauá

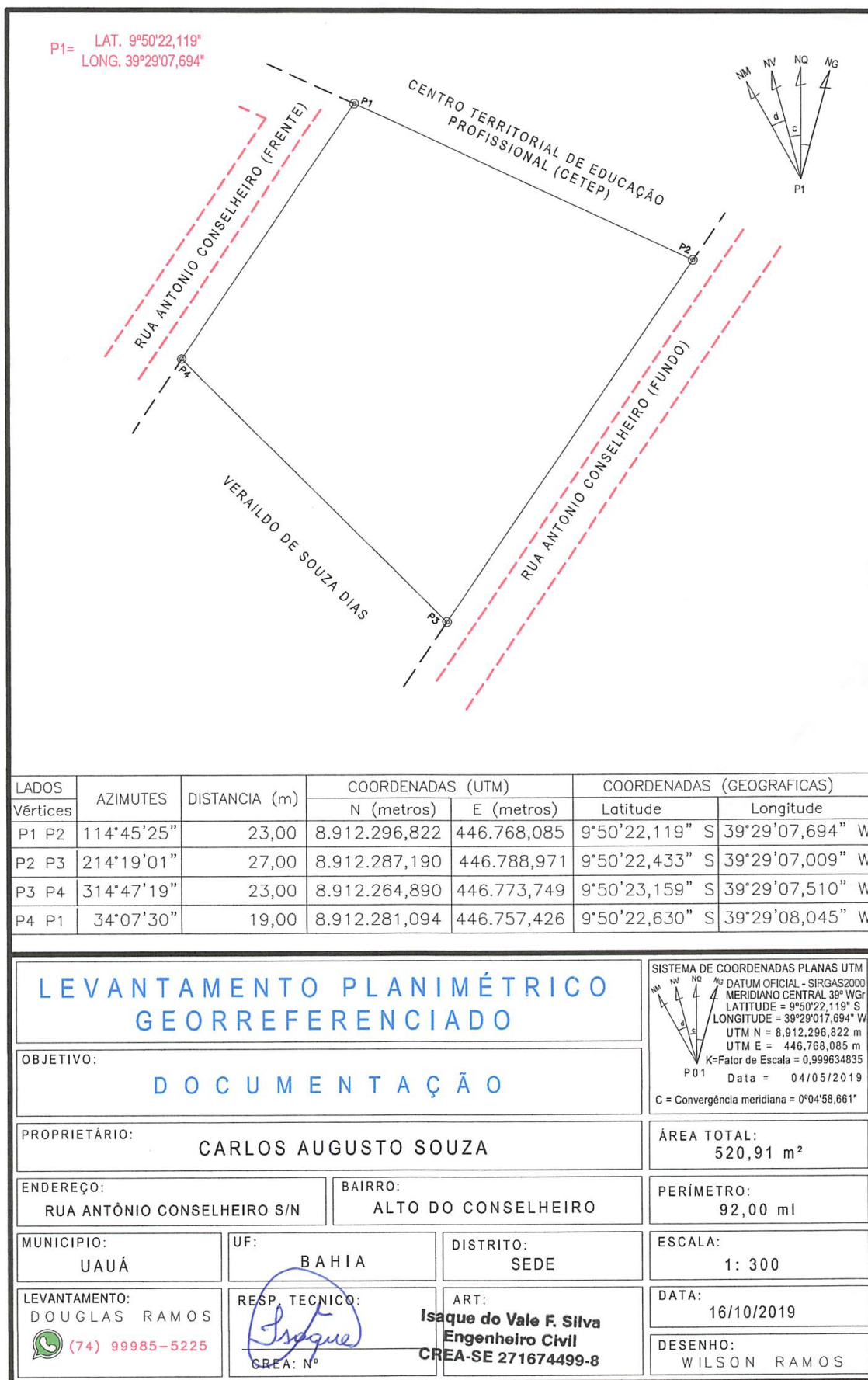

Praça Praça Belarmino José Rodrigues | S/N | Centro | Uauá-Ba

www.pmuaua.ba.ipmbrasil.org.br

Este documento foi assinado digitalmente por SERASA Experian
1DE4156963625837989D0AD6E067896D