

# Prefeitura Municipal de Uauá

Outros



## PREFEITURA MUNICIPAL DE UAUÁ ESTADO DA BAHIA

TÍTULO Nº0033/2018

### RECONHECIMENTO DE DOMÍNIO PARTICULAR

O **PREFEITO DO MUNICÍPIO DE UAUÁ**, Estado da Bahia, tendo em vista os dispositivos da Lei Municipal nº 540, de 09 de janeiro de 2015, regulamentada pelo Decreto nº 448 de 16 de dezembro de 2015, considerando o que consta do **PROCESSO DE RECONHECIMENTO DE DOMÍNIO PARTICULAR Nº 0033/2018**, na modalidade alienação, outorga a **ADILSON CARDOSO DE OLIVEIRA**, brasileiro, maior, capaz, casado, comerciante, RG nº 03485818-07 SSP/BA, inscrito no CPF sob o nº 378.047.665-72, residente na Rua da Independência, nº 177, Centro, município de Uauá – Bahia, Título Definitivo de um terreno urbano com inscrição imobiliária nº 01.01.054.0073.001 e área de 171,30m<sup>2</sup> (cento e setenta e um metros e trinta centímetros quadrados), sendo 4,30 m (quatro metros e três centímetros) de frente; 4,80 m (quatro metros e oito centímetros) de fundo; 37,65 m (trinta e sete metros e sessenta e cinco centímetros) na lateral direita; e 37,65 m (trinta e sete metros e sessenta e cinco centímetros) na lateral esquerda; no valor de R\$ 110.000,00 (cento e dez mil reais); com coordenadas geodésicas: Latitude: 9°50'37,16" Sul e Longitude: 39°28'51,87" Oeste; localizado na Praça Adhemar Rodrigues Guimarães, s/n, Centro, nesta cidade de Uauá, estado da Bahia, com limites e confrontações seguintes: lateral direita: Joaquim José Cardoso; lateral esquerda: Bertino Monteiro da Silva; frente: Praça Adhemar Rodrigues Guimarães; e fundo: Beco Jovilina. Desmembrado do Título de Reconhecimento de Domínio Particular, registrado na Matrícula nº 551, as fls.76 do Livro 02, no Cartório de Registro de Imóveis, Hipotecas, Títulos e Documentos das Pessoas Jurídicas da Comarca de Uauá, Estado da Bahia.

Planta com memorial descritivo e coordenadas UTM anexos ao presente Título.

GABINETE DO PREFEITO MUNICIPAL DE UAUÁ, 17 de julho de 2018.

  
Lindomar de Abreu Dantas  
PREFEITO MUNICIPAL

Código de segurança: {F7D7C758-C37D-4DC6-9C4A-BAD6363E0658}



# Prefeitura Municipal de Uauá

## MEMORIAL DESCRITIVO

**IMÓVEL:** Lote Urbano**Insc.:** 01.01.054.0073.001**PROPRIETÁRIO:** Adilson Cardoso de Oliveira**CPF:** 072565968-80**END:** Praça Ademar Rodrigues Guimarães **MUNICÍPIO:** Uauá - Ba**LOTE:** **ÁREA:** 171,30 m<sup>2</sup>**PERÍMETRO:** 84,40m

### LIMITES E CONFRONTAÇÕES

**NORTE:** Bertino Monteiro da Silva**LESTE:** Praça Ademar Rodrigues Guimarães**SUL:** Joaquim José Cardoso**OESTE:** Beco de Jovilina

### DESCRIÇÃO DO PERÍMETRO:

Inicia-se a descrição deste perímetro no vertice **P1**, definido pelas coordenadas geográficas de Latitude **9°50'37,16" Sul** e Longitude **39°28'51,87" Oeste**, Datum **SIRGAS2000** e pelas coordenadas planas UTM **8.911.835,675** Norte e **447.250,740** Leste, referida ao meridiano central **39° WGr**; deste, confrontando neste trecho com **Praça Ademar Rodrigues Guimarães**, seguindo com distância de **4,300** m e azimute plano de **178°18'05"** chega-se ao vertice **P2 de coordenadas N: 8.911.831,377 e E: 447.250,868**, deste confrontando neste trecho com **Joaquim José Cardoso**, seguindo com distância de **37,650** m e azimute plano de **268°18'05"** chega-se ao vertice **P3 de coordenadas N: 8.911.830,261 e E: 447.213,234**, deste confrontando neste trecho com **Beco de Jovilina**, seguindo com distância de **4,800** m e azimute plano de **358°18'05"** chega-se ao vertice **P4 de coordenadas N: 8.911.835,059 e E: 447.213,092**, deste confrontando neste trecho com **Bertino Monteiro da Silva**, seguindo com distância de **37,653** m e azimute plano de **89°03'44"** chega-se ao vertice **P1**. Fechando assim o perímetro de **84,40m** e perfazendo a área de **171,30m**.

Todas as coordenadas aqui descritas estão georreferenciadas ao Sistema Geodésico Brasileiro e encontram-se representadas no Sistema UTM, referenciadas ao meridiano Central 39WGr, tendo como Datum o SIRGAS2000. Todos os azimutes e distâncias, área e perímetro foram calculados no plano UTM.

Uauá, 27/10/2017

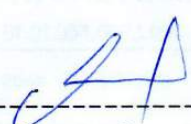
  
-----  
Adilson Cardoso de Oliveira  
PROPRIETÁRIO:  
-----  
Antonio Carlos Cardoso Vieira  
CREA 022095D /PE

# Prefeitura Municipal de Uauá

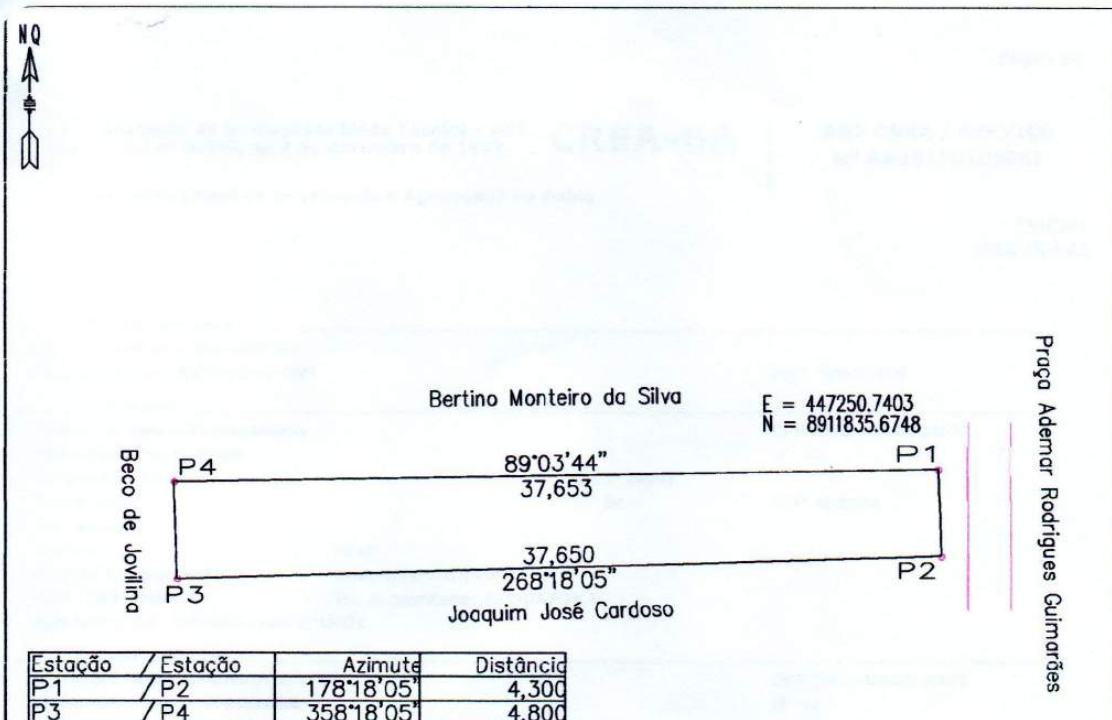

Estação	Estação	Azimute	Distância
P1	P2	178°18'05"	4,300
P3	P4	358°18'05"	4,800

LOCALIZAÇÃO

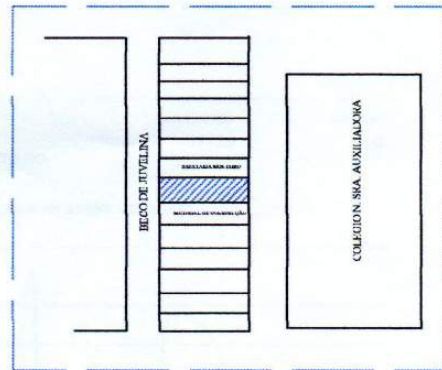

VÉRTICE	COORD. NORTE	COORD. LESTE	AZIMUTE	LADOS
P1	8.911.835,675	447.250,740	178°18'05"	4,300 m
P2	8.911.831,377	447.250,868	268°18'05"	37,650 m
P3	8.911.830,261	447.213,234	358°18'05"	4,800 m
P4	8.911.835,059	447.213,092	89°03'44"	37,653 m
P1	8.911.835,675	447.250,740	178°18'05"	4,300 m

LEVANTAMENTO PLANIALTIMÉTRICO			COORDENADAS UTM DATUM SIRGAS 2000 MERID.CENTRAL=39 Wgr	
IMÓVEL: Lote Urbano Insc. Imobiliária nº 01.01.054.0073.001			ÁREA (m <sup>2</sup> ): 171,30 m <sup>2</sup>	
PROPRIETÁRIO(a): Adilson Cardoso de Oliveira			PERÍMETRO (m): 84,40m	
END: Praça Ademar Rodrigues Guimarães s/n			ESCALA: 1:150	
DATA DA MEDIÇÃO: 10/2017		MUNICÍPIO: Uauá	PRANCHA:	
FORMATO: A 4		COMARCA: Uauá	ESTADO: BAHIA	
DESENHO: [Assinatura]		RESP. TEC.: Antônio Carlos Cardoso Vieira Eng. Civil, Resp. TEC. CREA/PE 022095-D	PROPRIETÁRIO(a): Adilson Cardoso de Oliveira	

# Prefeitura Municipal de Uauá



## PREFEITURA MUNICIPAL DE UAUÁ ESTADO DA BAHIA

TÍTULO Nº0034/2018

### RECONHECIMENTO DE DOMÍNIO PARTICULAR

O **PREFEITO DO MUNICÍPIO DE UAUÁ**, Estado da Bahia, tendo em vista os dispositivos da Lei Municipal nº 540, de 09 de janeiro de 2015, regulamentada pelo Decreto nº 448 de 16 de dezembro de 2015, considerando o que consta do **PROCESSO DE RECONHECIMENTO DE DOMÍNIO PARTICULAR Nº 0034/2018**, na modalidade alienação, outorga a **ROSANA DA SILVA DIAS**, brasileira, maior, capaz, solteira, empresária, RG nº 52.916.430-2 SSP/BA, inscrita no CPF sob o nº 622.366.015-49, residente na Praça São João Batista, nº 161, Centro, município de Uauá – Bahia, Título Definitivo de um terreno urbano com inscrição imobiliária nº 01.01.009.0401.001 e área de 173,91 m<sup>2</sup> (cento e setenta e três metros e noventa e um centímetros quadrados), sendo 4,65 m (quatro metros e sessenta e cinco centímetros) de frente; 4,65m (quatro metros e sessenta e cinco centímetros) de fundo; 37,40 m (trinta e sete metros e quarenta centímetros) na lateral direita; e 37,40 m (trinta e sete metros e quarenta centímetros) na lateral esquerda; no valor de R\$ 72.000,00 (setenta e dois mil reais); com coordenadas geodésicas: Latitude: 9°50'30" Sul e Longitude: 39°28'52" Oeste; localizado na Praça São João Batista, nº 161, Centro, nesta cidade de Uauá, estado da Bahia, com limites e confrontações seguintes: lateral direita: Jeová de Santana Almeida; lateral esquerda: Edson da Silva Carvalho; frente: Praça São João Batista; e fundo: Maria Eugênia Santos Barros da Silva. Desmembrado do Título de Reconhecimento de Domínio Particular, registrado na Matrícula nº 551, as fls.76 do Livro 02, no Cartório de Registro de Imóveis, Hipotecas, Títulos e Documentos das Pessoas Jurídicas da Comarca de Uauá, Estado da Bahia.

Planta com memorial descritivo e coordenadas UTM anexos ao presente Título.

GABINETE DO PREFEITO MUNICIPAL DE UAUÁ, 17 de julho de 2018.

  
Lindomar de Abreu Dantas  
PREFEITO MUNICIPAL

Código de segurança: {22689F49-7354-4E2B-98F8-9742AA55BB63}



# Prefeitura Municipal de Uauá



## MEMORIAL DESCRITIVO

**PROPRIETÁRIA:** ROSANA DA SILVA DIAS  
**DISTRITO:** ZONA URBANA  
**PROPRIEDADE:** TERRENO  
**ÁREA (M²):** 173,91  
**PERÍMETRO (m):** 84,10  
**MUNICÍPIO:** UAUÁ

UF: Bahia

**NORTE:** JEOVA DE SANTANA ALMEIDA  
**LESTE:** MARIA EUGÊNIA SANTOS BARROS DA SILVA  
**SUL:** EDSON DA SILVA CARVALHO  
**OESTE:** PRAÇA SÃO JOÃO BATISTA

## DESCRIÇÃO DO PERÍMETRO

Partindo do marco **P1**, situado no limite com a Sra. **MARIA EUGÊNIA SANTOS BARROS DA SILVA**, definido pela coordenada geográfica de Latitude **9°50'30" Sul** e Longitude **39°28' 52" Oeste**, Datum **SIRGAS2000** e pela coordenada plana UTM **8.912.063,2552 m Norte** e **447.239.6774 m Leste**, referida ao meridiano central **39° WGr**, deste, confrontando neste trecho com a Sra. **MARIA EUGÊNIA SANTOS BARROS DA SILVA**, seguindo com distância de **4,65 m**, chega-se ao marco **P2**, deste confrontando neste trecho com o Sr. **EDSON DA SILVA CARVALHO**, seguindo com distância de **37,40 m**, chega-se ao marco **P3**, deste confrontando neste trecho com a **PRAÇA SÃO JOÃO BATISTA**, seguindo com distância de **4,65 m**, chega-se ao marco **P4**, deste confrontando neste trecho com o Sr. **JEOVA DE SANTANA ALMEIDA**, seguindo com distância de **37,40 m**, chega-se ao marco **P1**, ponto inicial da descrição deste perímetro.

Uauá, 25/06/2018.

Rosana Da Silva Dias  
Proprietária

Isaque do Vale Ferreira Silva  
CREA nº 271674499-8

Isaque do Vale F. Silva  
Engenheiro Civil  
CREA-SE 271674499-8

# Prefeitura Municipal de Uauá

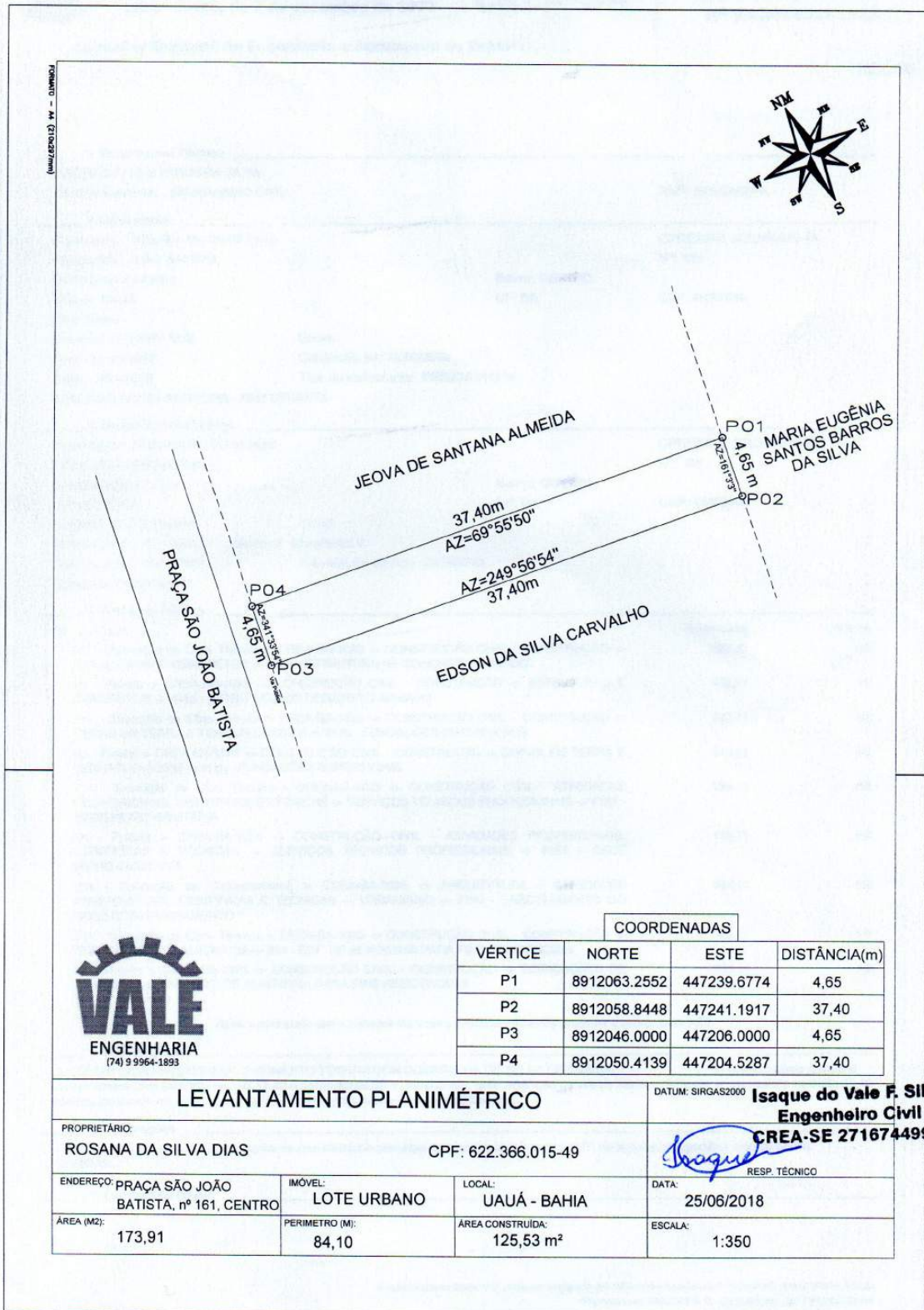

# Prefeitura Municipal de Uauá



## PREFEITURA MUNICIPAL DE UAUÁ ESTADO DA BAHIA

TÍTULO Nº0035/2018

### RECONHECIMENTO DE DOMÍNIO PARTICULAR

O PREFEITO DO MUNICÍPIO DE UAUÁ, Estado da Bahia, tendo em vista os dispositivos da Lei Municipal nº 540, de 09 de janeiro de 2015, regulamentada pelo Decreto nº 448 de 16 de dezembro de 2015, considerando o que consta do **PROCESSO DE RECONHECIMENTO DE DOMÍNIO PARTICULAR Nº 0035/2018**, na modalidade alienação, outorga a **OLIVEIRA DIAS TRANSPORTES E SERVIÇOS LTDA - EPP**, inscrita no CNPJ sob o nº 13.391.373/0001-82, com sede na Rua Odete Gomes, s/n, Bairro Vila dos Gomes, município de Uauá, Estado da Bahia, neste ato representado por **RODRIGO DE OLIVEIRA SILVA**, brasileiro, maior, capaz, solteiro, empresário, RG nº 08.815.284-71 SSP/BA, inscrito no CPF sob o nº 011.905.945-28, residente na Rua do Almirante Custódio de Melo, Condomínio Terra dos Sonhos – Country Club, município de Juazeiro – Bahia, e por **CRISTIANE DIAS ALMEIDA**, brasileira, maior, capaz, solteira, empresária, RG nº 13.731.102-87 SSP/BA, inscrita no CPF sob o nº 021.556.845-17, residente na Rua do Almirante Custódio de Melo, Condomínio Terra dos Sonhos – Country Club, município de Juazeiro – Bahia, o Título Definitivo de um terreno urbano com inscrição imobiliária nº 01.02.059.0264.001 e área de 684,14 m<sup>2</sup> (seiscentos e oitenta e quatro metros e quatorze centímetros quadrados), sendo 30,33 m (trinta metros e trinta e três centímetros) de frente; 30,11 m (trinta metros e onze centímetros) de fundo; 22,54 m (vinte e dois metros e cinquenta e quatro centímetros) na lateral direita; e 22,81 m (vinte e dois metros e oitenta e um centímetros) na lateral esquerda; no valor de R\$ 100.000,00 (cem mil reais); com coordenadas geodésicas: Latitude: 9°50'24.51" Sul e Longitude: 39°28'31.46" Oeste; localizado na Rua Odete Gomes, s/n, Bairro Vila dos Gomes, nesta cidade de Uauá, Estado da Bahia, com limites e confrontações seguintes: lateral direita: Travessa Sem Denominação; lateral esquerda: Josafá Cardoso Da Silva; frente: Rua Odete Gomes; e fundo: Terezinha Da Silva, Raimunda Cordeiro Da Silva e Hildete Cardoso Dos Santos. Desmembrado do Título de Reconhecimento de Domínio Particular, registrado na Matrícula nº 551, as fls.76 do Livro 02, no Cartório de Registro de Imóveis, Hipotecas, Títulos e Documentos das Pessoas Jurídicas da Comarca de Uauá, Estado da Bahia.

Planta com memorial descritivo e coordenadas UTM anexos ao presente Título.

GABINETE DO PREFEITO MUNICIPAL DE UAUÁ, 31 de julho de 2018.

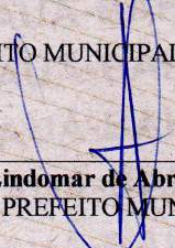
  
Lindomar de Abreu Dantas  
PREFEITO MUNICIPAL

Código de segurança: {E44BB2F4-8E80-428B-894E-67B4156FF625}



# Prefeitura Municipal de Uauá

## MEMORIAL DESCRITIVO

Proprietário: **Oliveira Dias Transportes e Serviços LTDA – EPP**  
CNPJ: **13.391.373/0001-82**  
Endereço: **Rua Odete Gomes**  
Bairro: **Vila dos Gomes**  
Município: **Uauá**  
UF: **Bahia**  
Imóvel: **Área Urbana**  
Área: **684,14 m<sup>2</sup>**  
Perímetro: **105,70 m**

## DESCRIÇÃO

Inicia-se a descrição deste perímetro no **P01**, de coordenadas geográficas Latitude 9°50'24.51" S e Longitude 39°28'31.46" W de coordenadas UTM N **8.912.225,874m** e E **447.872,976m**; deste, segue confrontando com **Josafá Cardoso da Silva**, com distância de: 22,81m até o **P02**, de coordenadas N **8.912.244,758m** e E **447.860,179m**; deste, segue confrontando com **Terezinha da Silva, Raimunda Cordeiro da Silva e Hildete Cardoso dos Santos** com distância de: 30,01m até o **P03**, de coordenadas N **8.912.261,616m** e E **447.885,011m**; deste, segue confrontando com **Travessa se Denominação** com distância de: 22,54 até o **P04**, de coordenadas N **8.912.243,141m** e E **447.897,917m**; deste, segue confrontando com **Rua Odete Gomes** com distância de: 30,33m até o **P01**, de coordenadas N **8.912.225,874m** e E **447.872,976m**; chegando ao vértice inicial da descrição deste perímetro. Todas as coordenadas aqui descritas estão georreferenciadas ao Sistema Geodésico Brasileiro, e os vértices encontram-se representados no sistema UTM, referenciadas ao **Meridiano Central nº39°00'**, fuso -24, tendo como datum o SIRGAS2000. Todas as coordenadas, distâncias, área e perímetro foram calculados no plano de projeção UTM.

Sexta-feira, 06 de julho de 2018

**Isaque do Vale F. Silva**  
Engenheiro Civil  
CREA-SE 271674499-8

*Isaque do Vale Ferruzza Silva*  
Responsável Técnico



# Prefeitura Municipal de Uauá

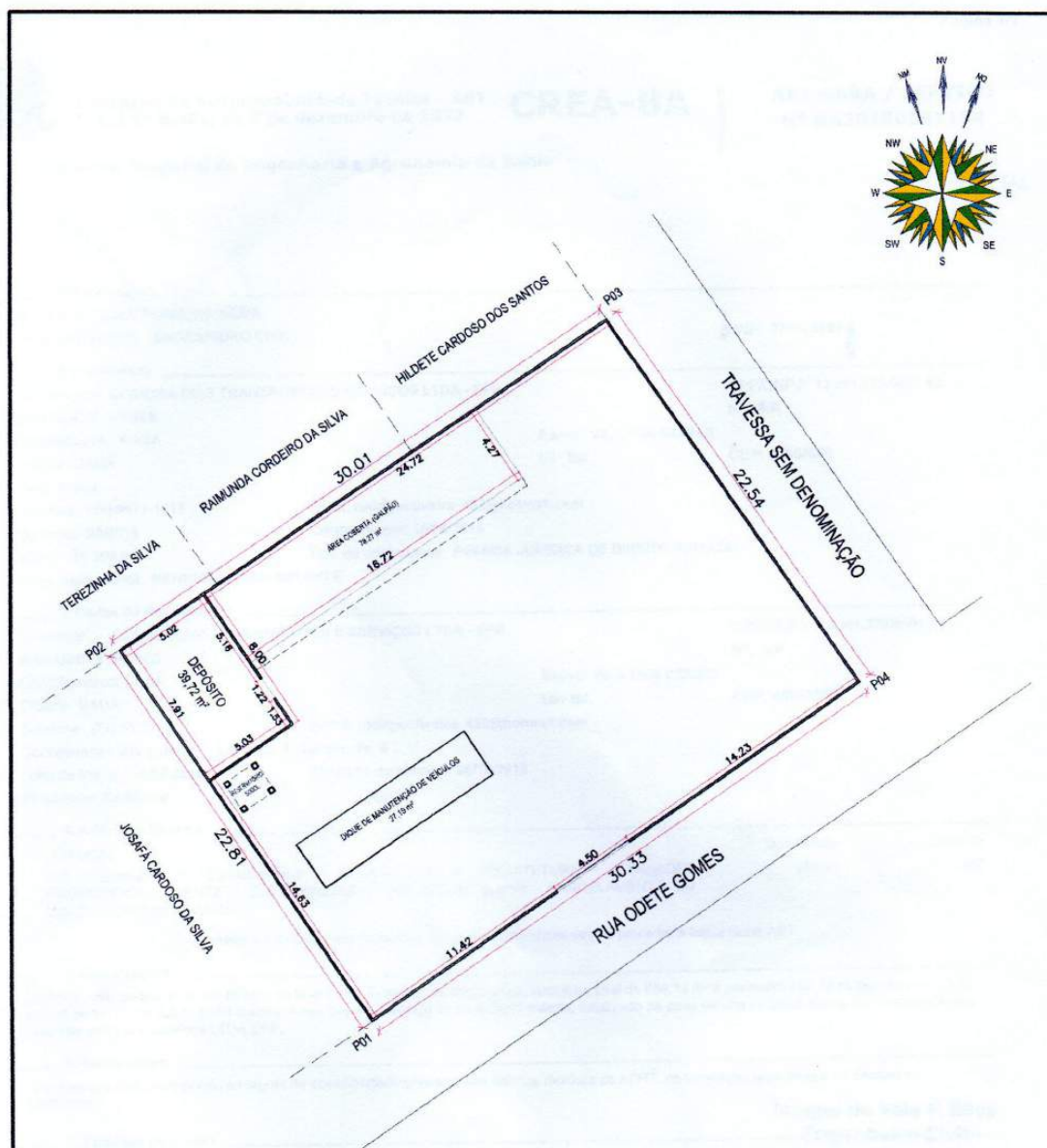

<b>LEVANTAMENTO PLANIMÉTRICO</b>			COORDENADAS UTM DATUM: SIRGAS - 2000 MERIDIANO CENTRAL: 39° WGr
PROPRIETARIO: <b>OLIVEIRA DIAS TRANSPORTES E SERVIÇOS LTDA - EPP</b>		CNPJ: <b>13.391.373/0001-82</b>	
LOCAL: <b>RUA ODETE GOMES - VILA DOS GOMES</b>		ÁREA TOTAL: <b>684,14 m²</b>	
DATA: <b>02/03/2018</b>	MUNICIPIO: <b>UAUÁ</b>	ESTADO: <b>BAHIA</b>	PERÍMETRO: <b>105,70 m</b>
DESENHO: <b>MAURICIO DAMASCENO</b>	RESP. TÉCNICO: <i>Isaque do Vale F. Silva</i> <b>Engenheiro Civil</b> <b>CREA-BE 271674499-8</b>		ESCALA: <b>1:300</b>
CREA: N°		TOPOGRAFO: <b>JOSÉ RAMOS</b>	