

1 CORTE A-A
ESCALA 1 : 100

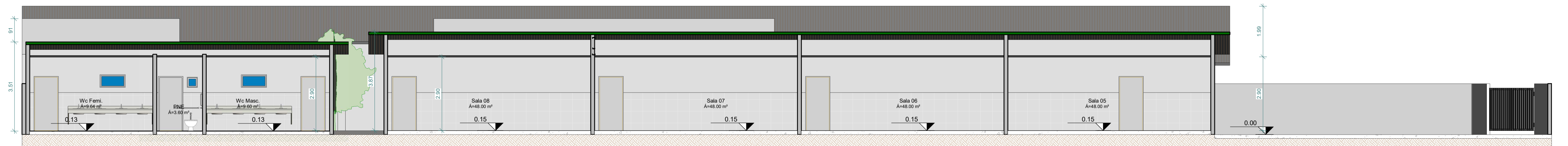

2 CORTE B-B
ESCALA 1 : 100

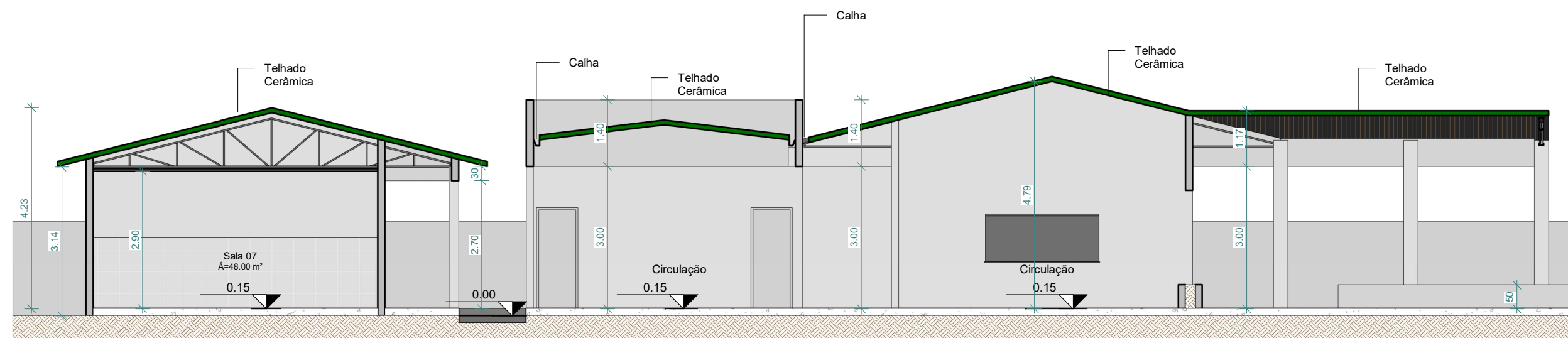

3 CORTE C-C
ESCALA 1 : 100



4 FACHADA FRONTAL
ESCALA 1 : 125

ESCOLA AGNELO CAVALCANTE DOS SANTO

PROJETO ARQUITETÔNICO

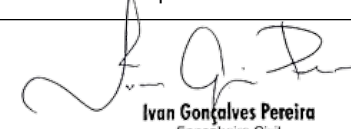
PROPRIETÁRIO (A): CNPJ/CPF Nº	Prefeitura Municipal de América Dourada
AUTOR(A) DO PROJETO: RESP. TÉCNICO (A): CREA. Nº	 Ivan Gonçalves Pereira Engenheiro Civil CREA-BA Nº 052006120-9 IVAN GONÇALVES PEREIRA - ENGº CIVIL CREA BA Nº052006120-9

ENDEREÇO:
Povoado de Prevenido - América Dourada / BA

Conteúdo:
Planta Baixa, Perspectiva

LOGOMARCA:	Áreas	%	Total Pavimentos:	PRANCHA:
	Área do terreno:	4119,59m ²	1	
	Área construída:	1178,55m ²	ESCALA:	Indicada
	Livre:	2941,04m ²		
DESENHO:			DATA:	2/4
			Agos. 2021	