

Prefeitura Municipal de Ibipeba

Portaria

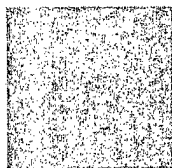

ESTADO DA BAHIA
PREFEITURA MUNICIPAL DE IBIPEBA
GOVERNO JUVENTUDE, INOVAÇÃO E
PROSPERIDADE



PORTARIA Nº 022 DE 31 DE MARÇO DE 2025.

Concede licença prêmio a servidor público efetivo do município de Ibipeba.

O PREFEITO DO MUNICÍPIO DE IBIPEBA, usando das atribuições legais que lhe são conferidas pela Lei Orgânica do Município,

RESOLVE:

Art. 1º. – Conceder Licença Prêmio por 90 (noventa) dias, ao servidor (a) ocupante de cargo de provimento efetivo, **PATRICIA TEIXEIRA FERREIRA SAMPAIO**, Agente Comunitária de Saúde, lotado na Secretaria Municipal de Saúde, CPF nº **980.964.275-04**, no período de **01 de abril de 2025 a 30 de junho de 2025**.

Art. 2º. – Esta portaria entrará em vigor na data de sua publicação.

Art. 3º. – Revogam-se as disposições em contrário.

Registre-se, Publique-se e Cumpra-se.

Gabinete do Prefeito de Ibipeba - Bahia, 31 de março de 2025.

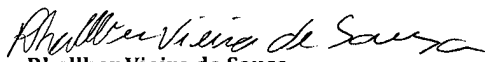

Rhallber Vieira de Sousa
Prefeito Municipal

PREFEITURA MUNICIPAL DE IBIPEBA-CNPJ13.714.803/0001-50
PRAÇA DEZENOVE DE SETEMBRO S/N, CENTRO-IBIPEBA-BAHIA, CEP:44.970-000
743648.2110/743648.2120@pmibipeba@gmail.com

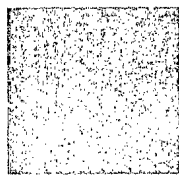
Prefeitura Municipal de Ibipeba

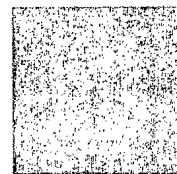

ESTADO DA BAHIA
PREFEITURA MUNICIPAL DE IBIPEBA
GOVERNO JUVENTUDE, INOVAÇÃO E
PROSPERIDADE



PORTARIA Nº 023 DE 31 DE MARÇO DE 2025.

Concede licença prêmio a servidor público efetivo do município de Ibipeba.

O PREFEITO DO MUNICÍPIO DE IBIPEBA, usando das atribuições legais que lhe são conferidas pela Lei Orgânica do Município,

RESOLVE:

Art. 1º. – Conceder Licença Prêmio por 90 (noventa) dias, ao servidor (a) ocupante de cargo de provimento efetivo, **PATRICIA FERREIRA DE CASTRO**, Coordenadora de Vigilância Epidemiológica, lotado na Secretaria Municipal de Saúde, CPF nº **783.394.485-87**, no período de **01 de abril de 2025** a **30 de junho de 2025**.

Art. 2º. – Esta portaria entrará em vigor na data de sua publicação.

Art. 3º. – Revogam-se as disposições em contrário.

Registre-se, Publique-se e Cumpra-se.

Gabinete do Prefeito de Ibipeba - Bahia, 31 de março de 2025.



Rhallber Vieira de Sousa
Prefeito Municipal

PREFEITURA MUNICIPAL DE IBIPEBA-CNPJ13.714.803/0001-50
PRAÇA DEZENOVE DE SETEMBRO S/N, CENTRO-IBIPEBA-BAHIA, CEP:44.970-000
☎743648.2110/743648.2120✉pmibipeba@gmail.com

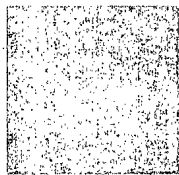
Prefeitura Municipal de Ibipeba

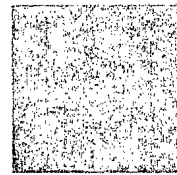

ESTADO DA BAHIA
PREFEITURA MUNICIPAL DE IBIPEBA
GOVERNO JUVENTUDE, INOVAÇÃO E
PROSPERIDADE



PORTARIA Nº 024 DE 31 DE MARÇO DE 2025.

*Concede licença prêmio a servidor
público efetivo do município de
Ibipeba.*

O PREFEITO DO MUNICÍPIO DE IBIPEBA, usando das atribuições legais que lhe são conferidas pela Lei Orgânica do Município,

RESOLVE:

Art. 1º. – Conceder Licença Prêmio por 90 (noventa) dias, ao servidor (a) ocupante de cargo de provimento efetivo, **ELIEUDO GOMES DE SOUSA**, Agente de Endemias, lotado na Secretaria Municipal de Saúde, CPF nº **003.467.385-71**, no período de **01** de abril de **2025** a **30** de junho de **2025**.

Art. 2º. – Esta portaria entrará em vigor na data de sua publicação.

Art. 3º. – Revogam-se as disposições em contrário.

Registre-se, Publique-se e Cumpra-se.

Gabinete do Prefeito de Ibipeba - Bahia, 31 de março de 2025.

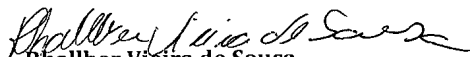

Rhallber Vieira de Sousa
Prefeito Municipal

PREFEITURA MUNICIPAL DE IBIPEBA-CNPJ13.714.803/0001-50
PRAÇA DEZENOVE DE SETEMBRO S/N, CENTRO-IBIPEBA-BAHIA, CEP:44.970-000
☎743648.2110/743648.2120✉pmibipeba@gmail.com

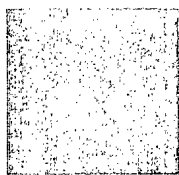
Prefeitura Municipal de Ibipeba

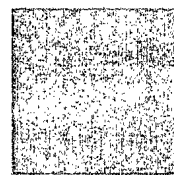

ESTADO DA BAHIA
PREFEITURA MUNICIPAL DE IBIPEBA
GOVERNO JUVENTUDE, INOVAÇÃO E
PROSPERIDADE



PORTARIA Nº 025 DE 31 DE MARÇO DE 2025.

Concede licença prêmio a servidor público efetivo do município de Ibipeba.

O PREFEITO DO MUNICÍPIO DE IBIPEBA, usando das atribuições legais que lhe são conferidas pela Lei Orgânica do Município,

RESOLVE:

Art. 1º. – Conceder Licença Prêmio por 90 (noventa) dias, ao servidor (a) ocupante de cargo de provimento efetivo, **JOANA DARCA DOURADO PAIVA**, Agente de Serviços, lotado na Secretaria Municipal de Saúde, CPF nº **015.974.825-95**, no período de **01 de abril de 2025 a 30 de junho de 2025**.

Art. 2º. – Esta portaria entrará em vigor na data de sua publicação.

Art. 3º. – Revogam-se as disposições em contrário.

Registre-se, Publique-se e Cumpra-se.

Gabinete do Prefeito de Ibipeba - Bahia, 31 de março de 2025.

Rhallber Vieira de Sousa
Prefeito Municipal

PREFEITURA MUNICIPAL DE IBIPEBA-CNPJ13.714.803/0001-50
PRAÇA DEZENOVE DE SETEMBRO S/N, CENTRO-IBIPEBA-BAHIA, CEP:44.970-000
☎743648.2110/743648.2120✉pmibipeba@gmail.com