VARIEDADES

ETHAN MILLER/AFP DIVULGAÇÃO

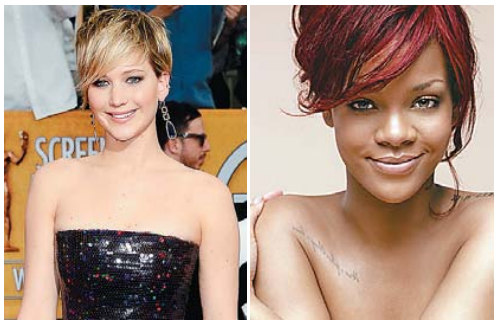

A atriz Jennifer Lawrence e a cantora Rihanna: fotos nuas divulgadas

Responsável por vazamento de fotos diz ser 'só colecionador'

ESCÂNDALO O hacker que divulgou as fotos de mais de 100 celebridades, entre atrizes e modelos como Jennifer Lawrence, Kirsten Dunst, Kate Upton, Rihanna, disse ontem que o conteúdo foi coletado do iCloud, serviço de armazenamento na nuvem da Apple, que guarda fotos, e-mails, contatos e sincroniza esses dados com outros dispositivos. A pessoa responsável pela divulgação das fotos afirmou ainda que não é um hacker, "só um colecionador". Foi o primeiro pronunciamento do suposto divulgador das imagens desde que o caso veio à tona. Segundo o tabloide britânico Daily Mirror, o usuário fez um post no 4chan - fórum no qual as imagens foram compartilhadas, comentando o caso e dizendo que negociações em dinheiro foram feitas em torno das imagens. Apesar de o fórum ser anônimo, é possível saber que a pessoa é a mesma que divulgou as fotos por causa do ID (número de identificação do usuário) que aparece no site. O caso está sendo descrito como o maior escândalo de vazamento de fotos da história de Hollywood.

Festival termina em clima pop rock

VITÓRIA DA CONQUISTA O astro pop sertanejo Luan Santana fechou a décima edição do Festival de Inverno Bahia, em Vitória da Conquista, na noite de domingo, que teve seu maior público dos três dias do evento, organizado e produzido pela iContent e TV Sudoeste: 21 mil pessoas, sendo 19 mil pagantes. O cantor, que desceu direto do jatinho para sua apresentação (e depois partiu sem passar no hotel), não decepcionou os fãs em 1 hora e 15 minutos de show repleto de hits como Tudo o Que Você Quiser, Um Beijo, a indefectível balada Te Esperando e Lepo Lepo (Psirico), na despedida.

Antes, se apresentaram Capital Inicial e Paralamas do Sucesso, duas bandas com alguns pontos em comum em suas trajetórias, incluindo o fato de que se conheceram quando os cariocas Herbert Vianna, João Barone e Bi Ribeiro moraram em Brasília na adolescência. Os Paralamas abriram com a instrumental Vulcão Dub seguida do clássico Alagados. A banda, a melhor instrumentalmente do rock brasileiro, mostrou em sua segunda vinda ao evento o show comemorativo dos seus 30 anos de carreira, que ganhou DVD este mês e que será apresentado dia 21 no Largo de Santana, no Rio Vermelho, no Festival da Primavera. No camarim, depois do showzaço de pop, rock, ska e reggae que empolgou a multidão conquistense, Herbert, Barone e Bi mostraram-se curiosos em saber em qual local do bairro da festa de Iemanjá será realizada a apresentação. Depois, foi a vez do Capital matar a sede da multidão, com direito a baladas como Não Olhe Pra Trás, A Sua Maneira e a resistente Primeiros Erros, de Kiko Zambianchi. Com um público total de 57 mil pessoas nos três dias, o Festival de Inverno Bahia teve transmissão nacional pela primeira vez pelo canal pago Multishow, e isso, prevê os organizadores, aumentará ainda mais o interesse pelo evento nos próximos anos.

HAGAMENON BRITO, DE VITÓRIA DA CONQUISTA.
**O JORNALISTA VIAJOU A CONVITE DA PRODUÇÃO DO FESTIVAL*

LAERCIO LACERDA/DIVULGAÇÃO

Herbert Viana e Paralamas do Sucesso tocaram os grandes sucessos

Obra de Maria Callas é remasterizada e ganha box especial

ÓPERA Ícone da ópera do século XX, a soprano Maria Callas (1923-1977) poderá ser ouvida com qualidade jamais registrada graças à remasterização de sua obra, realizada pelos técnicos de som do emblemático estúdio Abbey Road, em Londres. A caixa com 69 discos das gravações originais de estúdio de Callas será colocada à venda em 23 de setembro, após minucioso trabalho de remasterização com tecnologia de ponta que levou mais de um ano. "A intenção era deixar tudo como estava, pois são peças históricas. O trabalho foi como restaurar uma pintura antiga", disse o especialista em remasterização Andy Walter no estúdio Abbey Road, o mesmo onde os Beatles gravaram nos anos 60.

PREFEITURA MUNICIPAL DE MUCURI
CONCORRÊNCIA PÚBLICA N°029/2014
Tipo:Menor Preço Por Lote. Objeto:contratação de empresa especializada, para execução de dranagem da Rede Pluvial Da Avenida Espirito Santo, no Distrito De Itabatã E Rua Antonio Carlos Magalhães, na sede do Município.Abertura:03/10/2014, 09h.
Alan R. Pereira - Presidente da Comissão de Licitação.

PREFEITURA MUNICIPAL DE LAPÃO
Pregão Presencial nº 056/2014, dia 15/09/2014, as 10:00h na sede da Prefeitura Municipal. Objeto: Aquisição de caminhões basculante, tratores e implementos agrícolas. Valor do Edital: R$ 50,00. Informações: Setor de Licitações, telefone/fax (74) 3657.1010, das 08 às 12 horas – Lapão-BA 01/09/2014 – Ivanilson Carvalho Rocha – Pregoeiro.

PREFEITURA MUNICIPAL DE VERA CRUZ
CNPJ N: 13.891.130/0001-03
SUSPENSÃO E REPUBLICAÇÃO DE LICITAÇÃO
A Prefeitura Municipal de Vera Cruz torna público a suspensão do PREGÃO PRESENCIAL Nº 093/2014 - Objeto: Aquisição de materiais de escritório e expediente para atender às necessidades da Secretaria Municipal de Saúde e seus Programas com a abertura prevista: 04 /09/2014, às 09: 00 hs e informa ainda que a nova data de abertura será no dia 16/09/2014 às 09: 00 hs na Sala da Comissão, localizada na Rua São Bento, nº 123, Centro, Mar Grande; tel: (71) 3633-5867. Luine da Paixão Arouca Machado - Pregoeira.
SUSPENSÃO E REPUBLICAÇÃO DE LICITAÇÃO
A Prefeitura Municipal de Vera Cruz torna público a suspensão do PREGÃO PRESENCIAL Nº 088/2014 - Objeto: aquisição de móveis em geral para atender as necessidades da SEMUSA e seus Programas com a abertura prevista: 04 /09/2014, às 14: 00 hs e informa ainda que a nova data de abertura será no dia 16/09/2014 às 14: 00 hs na Sala da Comissão, localizada na Rua São Bento, nº 123, Centro, Mar Grande; tel: (71) 3633-5867. Luine da Paixão Arouca Machado - Pregoeira
PUBLICAÇÃO DE PREGÃO PRESENCIAL
PREGÃO PRESENCIAL Nº 095/2014 - Objeto: Aquisição de móveis hospitalar para suprir às necessidades da Secretaria Municipal de Saúde e suas Unidades de Saúde. Abertura: 18 /09/2014, às 09: 00 hs na Sala da Comissão, localizada na Rua São Bento, nº 123, Centro, Mar Grande; tel: (71) 3633-5867. Luine da Paixão Arouca Machado - Pregoeira.
AVISO DE LICITAÇÃO DO PREGÃO PRESENCIAL
PREGÃO PRESENCIAL Nº 094/2014 - Objeto: contratação de empresa para prestação de serviço em recarga de oxigênio e ar comprimido para suprir as necessidades da Unidade de Pronto Atendimento - UPA, Hospital Maria Amélia Santos e SAMU - 192. Abertura: 17 /09/2014, às 09: 00 hs na Sala da Comissão, localizada na Rua São Bento, nº 123, Centro, Mar Grande; tel: (71) 3633-5867. Luine da Paixão Arouca Machado - Pregoeira.
PUBLICAÇÃO DE PREGÃO PRESENCIAL
PREGÃO PRESENCIAL Nº 096/2014 - Objeto: Aquisição de materiais de consumo odontológico para suprir as necessidades do Centro de Especialidades Odontológicas - CEO desse Município. Abertura: 18 /09/2014, às 13: 00 hs na Sala da Comissão, localizada na Rua São Bento, nº 123, Centro, Mar Grande; tel: (71) 3633-5867. Luine da Paixão Arouca Machado - Pregoeira.
REPUBLICAÇÃO DO PREGÃO PRESENCIAL
REPUBLICAÇÃO DO PREGÃO PRESENCIAL Nº 041/2014 - Objeto: Aquisição de rouparia hospitalar para atender às necessidades do HMAS - Hospital Maria Amélia dos Santos, UPA - Unidade de Pronto Atendimento, PSF - Programa de Saúde da Família e SAMU - 192 desse Município. Abertura: 17 /09/2014, às 13: 00 hs na Sala da Comissão, localizada na Rua São Bento, nº 123, Centro, Mar Grande; tel: (71) 3633-5867. Luine da Paixão Arouca Machado - Pregoeira.